Edición de 32 páginas

AGENCIAS EN EL EXTERIOR:
NUEVA YORK: 165, BROADWAY
OFICINA PRINCIPAL: AGUSTINAS 1269

LA NACION

Precio único en todo el país:
VEINTE CENTAVOS

SUSCRICIONES:
Por un año: $ 50.00 - Por seis meses: $ 26.00
Por tres meses: $ 14 - Por un año exterior: $ 110

AÑO VI — Santiago de Chile, Domingo 10 de Setiembre de 1922 — Núm. 2,066

ROSA DE CARNE

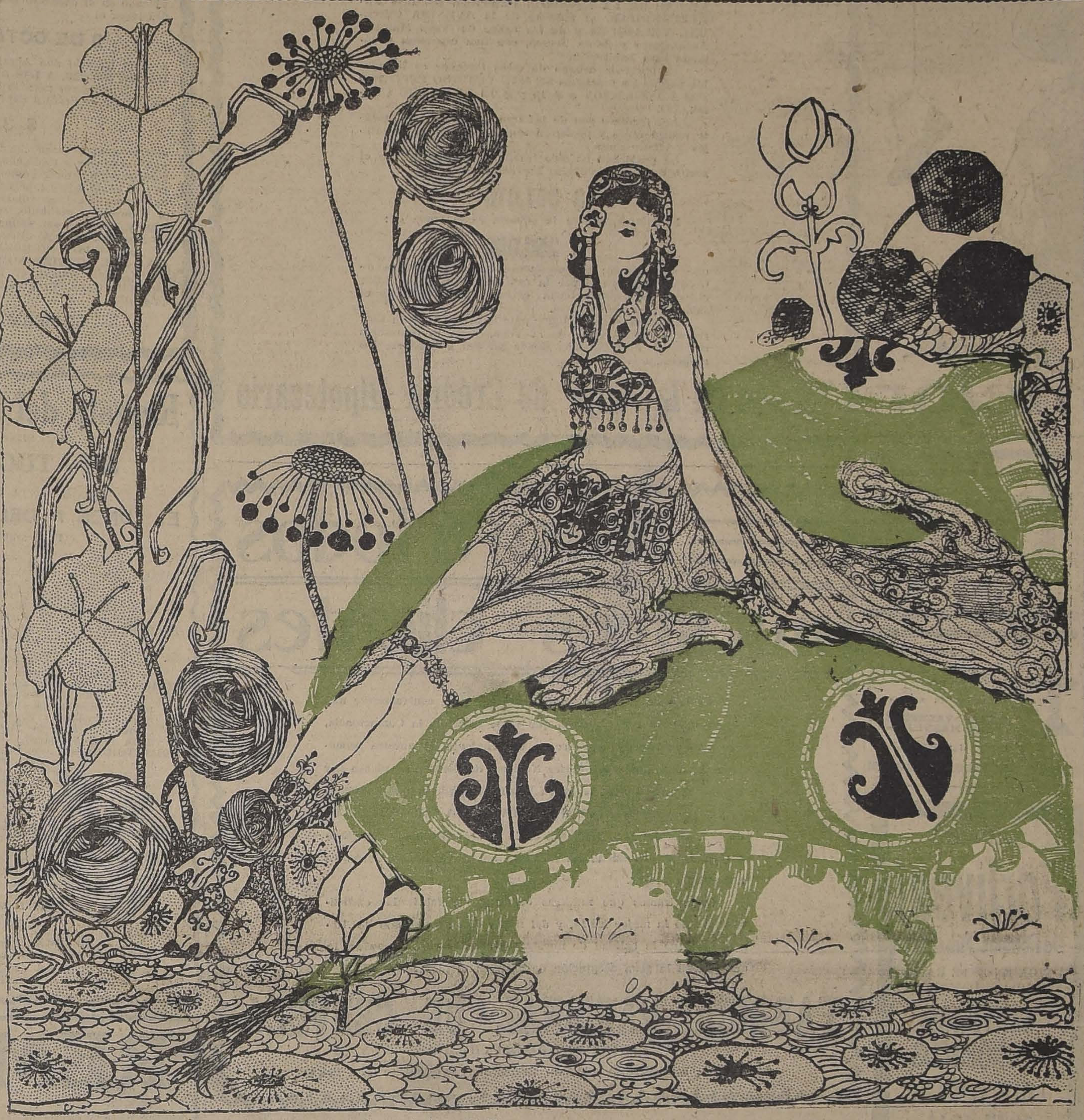

En la Primavera tardía de Berlín, florece como un espléndido vergel este suntuoso escaparate de Kurfürstendamm (Calzada de los Electores), camino elegante y predilecto de la gente distinguida cuando se trata de ver tiendas o de lucir, a pie, una moda, un talle, un perfil.

Al otro lado de este inmenso cristal, se esparcen y derraman las flores más exquisitas del mundo. Rumania nos ha mandado la primeriza siega de sus campos encendidos con los pétalos que la química trasmuda en perfumes universales; Holanda envía de sus criaderos de Boscoop los rosagos en brote, las iléas en pirámides, las aucubas en penachos. Tenemos aquí malvas olorosas de Siria, rosales del Japón, arándano de los Alpes, romero tirolés, áloe de África, claveles de Sevilla, agave de México, plantas y flores de los más distintos y lejanos lugares del planeta.

El perfumado tribunal esplende en el gran bazar abierto al paseo, mediante la ventana anchísima, honda como un jardín. Y junto al vidrio enorme que ofrece al público la magnífica exposición está sentada, sobre el tapiz de verdura, una mujer.

Es Anuchen, la ramilletera, el insinuante reclamo del establecimiento, el anuncio vivo de la casa.

No se puede asegurar que esté vestida, aunque no aparece completamente desnuda: la túnica jironada, los tules flotantes, la envuelven y la descubren a cada movimiento; y la piel joven, sérica, de color de ámbar, es en realidad su más auténtico ropaje.

Pertenece Anuchen al número de animales hermosos que la Humanidad necesita para divertirse. Está educada sólo para complacer. Su espíritu salvaje y rudimentario vive en las penumbras, a costa de una belleza material sutilmente explotada. Su gracia física difunde un halo de arte, fatal como un instinto. Es armoniosa, clásica, flexible; serviría admirablemente para danzarina o para actriz.

Y el industrial que supo lograrla para cartel de su mercancía, obtuvo un éxito ruidoso cuando la exhibió entre las flores del escaparate, como un aviso regio del Berlín primaveral.

* *

Fué aquél un día terrible para el novio de Anuchen, un armenio celoso y guapo, muy rendido a la hermosura de la niña alemana.

Se habían conocido rodando por los cabarets pobres de la ciudad. El era un emigrante que agotaba sus últimos recursos buscando una ocupación y hablando de sus perdidos caudales, de un tiempo en que vivió rico y feliz. Tenía una elegancia exótica entre los hombres de Prusia; delgado, fino, con los ojos redondos y obscuros, la tez apagada, los dientes muy blancos y la expresión muy resuelta, había entusiasmado a Anuchen. Le prefería a sus habituales amadores, orgullosa con aquella distinción pulcra y varonil que le sabía a novedad. Juró serle fiel, y mantuvo su constancia varios meses, hasta que el comerciante de Kurfürstendamm la escogió entre muchas bellezas rubias y gentiles, para lucirla en su ventanal, como un pregón.

Era demasiado grande y brusco el cambio de su vida, para que la moza le pudiera resistir sin merma del amor en que sólo puso un capricho desinteresado.

Todos los esfuerzos de Auscar, multiplicándose con voluntarioso frenesí, apenas lograban proporcionar a la joven una mezquina alimentación, un refugio sórdido para aquella admirable juventud, desenfrenada y errabunda, sin más ideal que el lujo y el placer.

Mientras vivió Anuchen obscurecida, usó a tientas el poder de su hermosura, manejada como un arma infantil que no sabe luchar. Pero al verse ensalzada por el homenaje público, expuesta a la admiración de la gente igual que una maravilla, crecieron sus ambiciones, desbordándose a través de aquel vidrio que la convertía de pronto en la diosa de un milagroso vergel.

Y Auscar vió, desesperado, que su novia ya no era la misma. Despertaba en ella agudo y clarividente el arte de seducir; su belleza adquiría de improviso todos los artilugios de la fascinación, maligna y sabía como el filo cortante de un puñal.

No pudo el armenio detener en sus brazos a la muchacha ni reducirla al hogar miserable y frío que improvisaron entre los dos.

Pero ella, generosa en su ventura, todavía un poco enamorada de Auscar, se reunía con él al salir de la tienda, sosteniendo lánguidamente la conformidad de aquella situación. Ganaba poco al principio, y su indumentaria no había mejorado gran cosa; aún hacía buena pareja con el armenio, que esmeraba todo lo posible sus vestidos para no desmerecer junto a la florista.

Estaba él a punto de lograr plaza de mecánico en una gran empresa de automóviles.

—Si me coloco—le dijo a su amiga—no trabajarás tú.

Le temblaba un poco la voz, temiendo que la joven le desobedeciera. Puso Anuchen un gesto evasivo en la boca suave y ardiente.

—Soy pobre... Debo ganarme la vida.

—La ganaré yo para tí.

—¿Siempre?

—Siempre.

—¿Quién me lo asegura?

—Mi palabra.

—¿Y si no pudieras cumplirla?

—Me pegaría un tiro.

—Yo no adelantaba nada con eso—murmuró la joven con cierto desdén, que exasperó al galán.

—¡Ana!... ¡Anuchen!—le dijo lleno de tristeza y de furor.— Lo que estás haciendo es peor que abandonarme.

—¿Qué?

—Es mentir y perjurar. ¡Ya no me quieres!

—¿Lo dices porque tu cariño no me ciega?

—Y porque te alucina la ambición.

—Prevenir el hambre, aprovechando la oportunidad de ganar dinero, honradamente, no es una mala codicia...

—¿Honradamente?— interrumpió el mozo con aire de reproche.

—Sí.

—¿Y te exhibes casi desnuda en medio de la calle... expuesta a la voracidad de todos los apetitos?

Anuchen se detuvo un poco, sorprendida por la acusación.

—¡Bah!... Otras cosas peores y no me las echas en cara.

—Tu pasado no me pertenece. Pero ahora eres mía, eres mi mujer. Yo anhelaba conseguir algo de fortuna y hacerte olvidar tus años viles de servidumbre. Nos iríamos lejos: al Asia, el país de "la salida del sol", y seríamos felices...

Habló arrebatadamente, ardiéndole en las pupilas el soplo de una hoguera, mientras la muchacha le oía [illegible] angustioso entorpecimiento, sin saber qué decir, enardecida también, a pesar suyo, por la única pasión redentora que había conocido.

—¿Cuándo?...— preguntó al fin, mirando al jo[illegible] la profundidad turbadora de los ojos.

El la creyó reconquistada. Le oprimió, elocuente, el brazo con que la retenía, y anduvo junto a ella, lisonjero, envolviéndola en palabras de fervor y ternura.

—Pronto... si tú quieres; si tú esperas...

—¿Esperar?...— Anuchen inclinó la frente, desalent[illegible]. Una demora para vivir el sueño de aquel viaje y de aquella ventura le parecía demasiado cruel.—¡Esperar!—repitió en una queja rota.

Al novio le rodaba otra vez la duda en el pensamiento. Y se perdieron así los dos, entristecidos, en la noche sombría de las calles.

No tuvo la florista paciencia, porque había declinado en su pecho el amor.

La vida ostentosa y artificial del escaparate le sedujo más que el ahorro y la modestia ofrecidos por Auscar, ya colocado y dispuesto a velar por la joven, hasta que llegase la hora de romper la sugestiva línea del horizonte, camino de una tierra de alborada, al otro lado de los recuerdos vergonzosos y de las amistades turbias.

Una sonrisa de incredulidad fué todo lo que el armenio pudo conseguir en su última solicitud acerca de la moza. Le daba lástima el pobre mecánico, soñador de un bienestar ilusorio, cuando ella tenía la fortuna lograda positivamente: allí está su riqueza tangible, singular, maravillosa, a la cara de todo Berlín.

Anuchen vive recostada en elegantes almohadones sobre una alfombra de musgo, a una temperatura de invernadero, sin más ocupación que la de tejer ramilletes preciosos, adornarse de un modo peregrino y lucir su hermosura selecta.

Nadie le había enseñado a prenderse los velos al modo antiguo y delicioso, como las desposadas de Roma, o los teristros que usaban las mujeres de Palestina; a ceñirse el artístico brial, hendido con alarde provocador en los costados, flojas y desmedidas las mangas, prestándose a descubrir los brazos hasta el hombro; ni a colgarse con depurado gusto las ajorcas y los zarcillos, las gargantillas y pulseras; a morder en el pecho, con el firmal de piedras brillantes, un manto de tisú; a recogerse los bucles en la crespina de oro; a calzar las sandalias sobre la piel ungida y desnuda...

Dominaba con intuición poderosa todos los resortes de la estética servil, desde el gesto, la mirada y el ademán, hasta las ondulaciones sutiles del tarso de los pies. Y sabía, sin haberlo aprendido nunca, rodearse de cosas bellas y extraordinarias, componiéndose a sí misma el escenario del ventanal, allí donde el público riñe por detenerse y acuden los compradores atraídos por el arte raro y nuevo de la mujer.

Pero Auscar no es hombre que se conforme con una sonrisa de compasión ni con una débil complacencia, tibio reflejo de la gratitud.

Supo que el encanto de la muchacha tenía postores ricos, uno sobre todos, Fritz Bogan, banquero alemán, dispuesto, al parecer, a conseguirla, y le vió a ella en los ojos una incertidumbre de traición. La quiso dejar libre, huyéndola, silencioso, con el coraje detenido en los labios, sin añadir una súplica ni una queja a su desgracia.

Ya tiene Anuchen un buen sueldo, y no se da prisa a aceptar compromisos que no sacien toda su ambición.

Está gozándose en imponer condiciones y en hacerse desear como pocas mujeres de Berlín; no renunciará por nadie, ni por ventaja ninguna, a su estupendo cartel de florista, a su trono de cristal en el invernáculo ardiente del escaparate, donde ella resucita modas, crea aptitudes y levanta pasiones sobre la multitud.

Y aún para conceder su amistad fuera de allí, eligiendo al más rumboso de sus pretendientes, necesita un palacio, un coche, servidumbre, pieles, joyas, atavíos de princesa.

Mientras decide su nuevo destino, se ha instalado como pensionista en una casa decorosa, viste con lujo y se cuida con refinamientos minuciosos.

Pero no quiere confesarse que en sus vacilaciones para aceptar los valiosos regalos de Fritz Bogan, se oculta como un peligro la vigilancia de Auscar, que la sigue de lejos con amedrentadora impaciencia. La ha sorprendido al otro lado de su gran ventana-jardín, obstinado en una contemplación ansiosa y fuerte. Le ha visto al

FIESTAS PATRIAS
Ofertas Extraordinarias
EL AGUILA :-: SAN DIEGO 460

CATRES

CATRES de bronce, desde	$ 190.00
CATRES de fierro con sommiers, desde	$ 45.00
SOMMIERS tejido inglés, reforzados, desde	$ 23.00

COLCHONES

COLCHONES higiénicos, desde	$ 18.00
COLCHONES de lana pura, desde	$ 50.00
COLCHONES lana coty damasco, desde	$ 70.00
COLCHONES lana especial, muy llenos, a	$ 120.00
ALMOHADAS de lana, desde	$ 9.00
ALMOHADAS de algodón, desde	$ 5.00

Se liquida un gran lote de sobrecamas, colchas blancas y de color, sábanas y frazadas de lana y de algodón.

MUEBLES

DORMITORIOS de lingue, estilo moderno, desde	$ 650.00
COMEDORES de lingue, muy lindos, desde	$ 650.00
JUEGOS de salón modernos, sólidos, desde	$ 250.00

Hay tambien roperos, peinadores, comodas, veladores, aparadores, trinches y sillas de comedor, a precios todos de liquidación.

ALFOMBRAS

ALFOMBRAS inglesas LOTUS, de 2 1|2 por 3, a	$ 450.00
ALFOMBRAS inglesas LOTUS, de 3 por 3 1|2, a	$ 600.00
ALFOMBRAS inglesas LOTUS, de 3 por 4, a	$ 700.00
ALFOMBRAS inglesas OPAL, de 2 1|2 por 3, a	$ 380.00
ALFOMBRAS inglesas OPAL, de 3 por 3 1|2, a	$ 450.00
ALFOMBRAS inglesas OPAL, de 3 por 4, a	$ 550.00
ALFOMBRAS rizadas, a $ 280, 200, 150, y	$ 60.00
LINOLEUM para piso, el metro	$ 20.00
PISOS linoleum, desde	$ 3.00

NO DEJE DE VISITAR
ELAGUILA -:- San Diego 460
LE CONVIENE

Brillantes, Perlas,
Oro, Platino
joyas en general, compro al mejor precio de plaza, Fábrica de Alhajas Standard.
MONEDA 937

ARBOLES de ESPINAS
Estamos en la mejor época para plantar. El criadero Corrial ofrece: Naranjos "Washington Navel" y Limoneros "Génova", variedades muy comerciales: ingertados sobre naranjos agrios. Llegaron para la venta al detalle: Naranjos Capuchinos, Naranjos Mandarinos, Cidros, Zamboas, Toranjos, Limoneros y Naranjos Washington Navel.
BANDERA N.o 130

BANCO HOLANDES DE LA AMERICA DEL SUD
CALLE AGUSTINAS 1031 - 1033
ABONA LOS SIGUIENTES INTERESES:
Cuentas en moneda corriente:
A la vista, el 1%.
Con 30 días de aviso, el 3%.
Con 30 días de aviso, después de 3 meses, el 5%.
Con 30 días de aviso, después de 4 meses y demás plazos, según convenio.
Cuentas en liras italianas y pesetas:
Con 30 días de aviso, el 4 o|o.
Con 30 días de aviso, después de 3 meses, el 4 1|2%.
CASA MATRIZ EN AMSTERDAM.
SUCURSALES EN HAMBURGO, BUENOS AIRES, RIO DE JANEIRO, SANTOS, SAO PAULO, VALPARAISO.—CORRESPONSALES EN TODAS PARTES DEL MUNDO.

COMPAÑIA CHILENA DE ELECTRICIDAD Ltda.
Podemos recomendar una taquígrafa y una mecanógrafa en Español, también algunas empleadas de oficina, todas las cuales se separan por reorganización. Tendremos mucho agrado en comunicarnos con casas interesadas.
R. F. HAYWARD,
Gerente general.

MORFINOMANIA
Y ESTADOS SIMILARES
Aislamiento y curación. Médico y personal especialistas. Tratamiento suave, rápido y garantido. Baños, parque, jardines, aire puro, Laboratorio. Rayos X, electricidad médica. Sala de operaciones, curaciones, etc.
SANATORIO fundado en 1917, Avenida Matta 586, Teléfono 97, Matadero.—Dr. AQUILES RIVEROS, graduado en Chile y Europa.
Sección independiente para medicina, cirugía, partos.

PLATANOS
Soc. Importadora de Frutas Tropicales
EDMUNDO ADRIAZOLA Y CIA.
21 DE MAYO 849
FRENTE AL MERCADO CENTRAL

"Específico Boliviano Benguria"
Unico reconstituyente del cabello que devuelve a las Canas en corto tiempo el color natural; ataca la Caspa, evita la caída; cura la Calvicie, haciendo salir nuevo y abundante pelo al poco tiempo de usarlo.
Es una preparación vegetal limpia e inofensiva; y como regenerador del cabello es insuperable.
Ventas únicamente en MONEDA N.o 875 (altos)
Dr. RAFAEL BENGURIA B.— Casilla 2426.— Santiago
Atiendo pedidos de provincias

REMATE
DE UN FUNDO DE CIENTO DIEZ CUADRAS. VEINTE CUADRAS DE LA PLAZA DE RANCAGUA
Ante el señor juez Letrado de este departamento saldrá a remate el 2 de Octubre próximo, a las 3 P. M., el fundo "Lo Godoy" y "Los Quilos" ubicado en la subdelegación de las Chacras del departamento de Rancagua, con los siguientes deslindes: por el Norte, el Estero de la Cadena; por el Sur, fundo La Gamboina; por el Oriente, camino público a la Compañía; y por el Poniente, otras propiedades.
Mínimun de $ 392,666.66 y 2|3 de cts.
El pago se hará reconociendo una deuda hipotecaria a favor de la Caja de Crédito Hipotecario, y el resto al contado.
Bases y antecedentes: en la Secretaría del Juzgado, expediente de concurso especial de hipotecarios formado a los bienes de don Manuel J. Maturana.
Rancagua, 30 de Agosto de 1922.
FRANCISCO ROJAS H.,
Secretario.

Vea Ud. en Página No. 17 el aviso de LOS ALMACENES de Liquidaciones

PICO
CALZADO PARA NIÑOS

Es el mejor

DEFUNCION

Habiendo dejado de existir mi querido hijo

Osvaldo Valdivia Pérez

Ruego a sus relaciones acompañar sus restos al Cementerio General, hoy a las 4 P. M., desde su casa habitación, Maipú 1295.

Delfín Valdivia.

DEFUNCION

Ha fallecido la señora

Emma Bustamante de Barriga

En cumplimiento de su voluntad, sus restos fueron sepultados privadamente ayer en el Cementerio General.

LA FAMILIA.

DEFUNCION

Ha fallecido nuestra querida hijita

Olivia Corrales Ibarra

Sus restos serán sepultados hoy privadamente, en el Cementerio General.

LA FAMILIA.

DEFUNCION

Ha fallecido nuestro querido deudo señora

Sofía von Marées de Everding

Sus restos serán conducidos privadamente desde la Clínica Alemana, calle Dávila 727.

Enrique Everding.— Marcial González von Marées.— Jorge González von Marées.— Sofía González von Marées.— María González von Marées.— Kati González von Marées.— Juan von Marées.

EXPRESION DE GRACIAS

Damos las más expresivas gracias a las personas que se dignaron acompañar al Cementerio los restos de nuestro querido deudo

Bernardo Lueje Catrón

LA FAMILIA.

Farmacéutico

necesito urgente.

BOTICA Y DROGUERIA REPUBLICA

10-S.

DEFUNCION

Doy las expresivas gracias a la Sociedad Socorros Mutuos Manuel Montt de Cocheros y Choferes Particulares y Sociedades amigas, que se dignaron acompañar los restos de mi querido esposo

DAVID SALAZAR BEIZA

Su esposa y familia.

DEFUNCION

Han sido sepultados privadamente en el Cementerio Católico, los restos de la señora

MARIA VALENZUELA v. de MANDUJANO

LA FAMILIA.

EMPRESA

Forlivesi

De Pompas Fúnebres

UNICA EN ESTE RAMO EN TODA SUDAMERICA

SERVICIOS ECONOMICOS

CALLE COMPAÑIA 1037-1041

(Edificio del Palacio Arzobispal)

Suc. Juan Forlivesi

TELEFONO INGLES 377

NOTA. — Abierto de día y noche, todo el año.

Quesos de Cabra

FRESCOS DE COQUIMBO llegó gran remesa y mantecosos de las mejores marcas. Mantequilla del Sur y Centro al más bajo precio.

Ventas por mayor y menor.

21 DE MAYO 879
TELEFONO 5128

Fábrica Nacional de Sillas

Esta silla vale 120 pesos docena, es de madera de lingue y tapizada en cuero.

"GRAN RAPID"

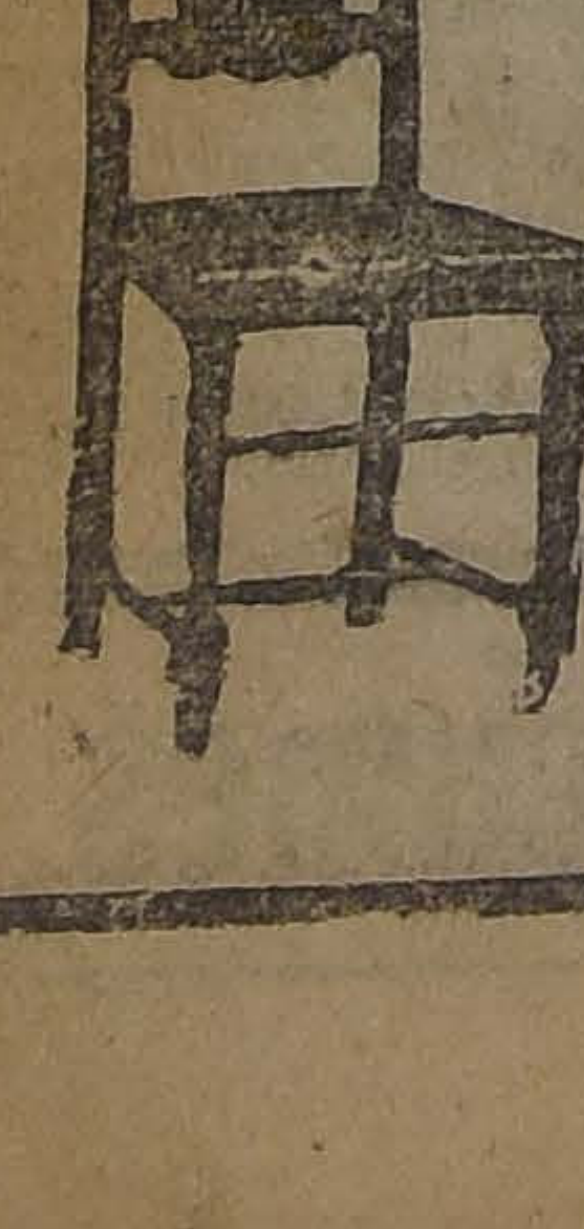

CALLE ANTOFAGASTA 2130

Si usted necesita este artículo, antes de comprarlo visite la "GRAN RAPID", es la fábrica que lo atenderá en las mejores condiciones. Los precios están fuera de toda competencia, su duración y elegancia son los que han servido de réclame a la Fábrica.

Esta Fábrica tiene el mayor y más variado surtido que usted imagine.

Nadie puede hacer competencia a la "GRAN RAPID", por ser ésta especialista en este artículo y tener montada la Fábrica en las mejores condiciones.

Aproveche hoy esta oportunidad; recorte y envíe este cupón:

Señor O. Pinochet L.— Calle Antofagasta 2130.— Sírvase mandarme sin compromiso para mí su catálogo de sillas.

Nombre ... ...

Ciudad ... ...

Calle ... ... N.o ... ...

S-8

VENTAJOSO REMATE

El Lunes 25 del presente, a las 2.30 P. M., se rematarán

219,128 metros cuadrados

DE TERRENOS UBICADOS A 7 CUADRAS AL PONIENTE DE LA ESTACION CENTRAL DE LOS FERROCARRILES, al término de la AVENIDA GENERAL VELASQUEZ y de las calles de Toro Mazotte, Antofagasta y Santa Teresa, con una espaciosa y cómoda casa habitación.

El porvenir urbano de estos terrenos es indudable porque los contiguos SE HAN VENDIDO ESTE AÑO PARA POBLACION a $ 15 y $ 12 EL METRO CUADRADO.

Los terrenos son de primera calidad, agrícolamente considerados y producen renta muy subida en talajes y chacarerías.

La propiedad ha sido tasada recientemente por el perito don Agustín Baeza Espiñeira, en

$ 357,470

El mínimum para la súbasta es la suma de:

$ 250,000

que se pagarán: reconociendo deudas a la Caja de Crédito Hipotecario por la cantidad de $ 116,241.60; el resto al contado hasta enterar el mínimum, y el saldo a tres meses plazo.

El remate tendrá lugar ante el Ministro de la Corte, don Moisés Lazo de la Vega, y en la Secretaría del señor José Alcalde, donde pueden consultarse los antecedentes.

Títulos en la Caja de Crédito Hipotecario

Aviso a todos nuestros clientes

En resguardo de nuestros intereses y para contrarrestar una propaganda poco escrupulosa, que viene haciendo la Competencia, nos vemos obligados a poner en conocimiento de nuestra numerosa clientela, que esta Fábrica Nacional de Cerveza no piensa por ningún motivo unirse a ningún Trust, sino que por el contrario es y será en adelante la UNICA CERVECERIA INDEPENDIENTE en el centro del país, y seguirá en lo futuro atendiendo sus clientes en la misma buena forma como antes, vendiéndoles sus ya afamadas cervezas.

Garantizamos que nuestras cervezas son fabricadas exclusivamente de la mejor malta, y del mejor oblón importado de Alemania, y que la calidad de nuestros productos es insuperable, lo que prueba la gran aceptación de ellos en el público.

FABRICA NACIONAL DE CERVEZA

SOCIEDAD ANONIMA CHILENA

SANTIAGO: ESPERANZA 1247 — TELEFONO INGLES 43 — YUNGAY

---

7 DIAS EXTRAORDINARIOS

Por cambio de local liquidamos todas las mercaderías.

NOTA.—Se venden estanterías y mostradores.

MARTINEZ BLANCO Y CIA.

AHUMADA 310. — LAS DOS CALIFORNIAS

FABRICACION DE PUERTAS, VENTANAS, GALERIAS Y PERSIANAS

HAY EXISTENCIA PARA ENTREGA INMEDIATA

DESVIO BARRACA Y FABRICA

"LA REPUBLICA"

DOMEYKO 2354, ENTRE AVENIDA ESPAÑA Y REPUBLICA

CARPINTEROS: Hay completo surtido de batientes, palillos, peinazos, centros, marcos y molduras de todas clases. Gran surtido.
PINO OREGON: De todas dimensiones en bruto y elaborado.
LISTONES: Machihembrados para piso, cielo, parquet y zócalo.
ROBLE: Para envigados de 2 x 6, 2 x 8 y 2 x 10, de 5 a 9 metros de largo.
ALAMO: 2 x 10", muy seco; TAPA álamo de 3|4" y 1".
MANGOS: Para escobas y plumeros, lisos y torneados.
EN TORNEOS: Completo surtido en patas para mesas, balaustros de escalas y se hace toda clase de trabajos.
Despacho rápido a provincias por pequeñas y grandes partidas. Por carros completos desde mi DESVIO ESCOBEDO.

RAULI, LINGUE Y LAUREL EN BRUTO. — (Pida usted Catálogos). — Casilla 3081.—Teléfono 182 Parque "COMUNIDAD MANUEL ESCOBEDO M."

4-S.

---

blocks

de yeso para TABIQUES.
Ornamentaciones de yeso y de Cemento.
Precios módicos.

SAN MIGUEL 48
P. ARGENTI.

4-S

CHILENOS

Se aproxima el 18. Todo patriota debe celebrarlo con el Oporto "Triunfador", Sidra Gaudolias (asturiana) y la conocida champaña "Menedez".

SAN PABLO 1510

AVISOS DE REMATES

IMPORTANTE REMATE

El 14 del presente, a las 3 P. M., en el estudio del compromisario, señor Osvaldo García Burr, Huérfanos 948, saldrá a remate la valiosa propiedad de renta ubicada en Carrera, esquina sur-oriente con Gorbea, compuesta de cuatro buenas casas en actual reparación.

MINIMUM $ 150 000

Facilidades de pago. Hay deuda hipotecaria. Más antecedentes: en el estudio del compromisario.

Remate Volu

Por conclusión de Sociedad, se rema rá el fundo

HACIENDA "EL CONVENTO"

ubicado en el departamento de San Antonio. El remate drá lugar el

9 DE OCTUBRE DE 1922

ante el Notario don Abraham del Río, en su oficina RANDE N.o 226, A LAS 3 P. M.

El mínimum para la subasta será el valor de ta de la Caja de Crédito Hipotecario, ascendente a

$ 3.093,000

que se pagará reconociendo y haciendo suya el com una deuda por $ 1.000,000 primitivos del 8 o|o con 1 amortización; con $ 500,000 al contado al firmar la ra y el saldo mitad a seis meses y mitad a un año con de interés anual. Se vende el fundo como cuerpo cie lo edificado y plantado, con sus barbechos y siembra trigo y cebada y sus salinas. El subastador deberá los ganados, enseres, útiles, etc., que determinan las b

LAS BASES PUEDEN CONSULTARSE EN LA CINA DEL NOTARIO NOMBRADO.

Y para visitar el fundo, dirigirse al gerente Alejandro García Cross, Catedral 2047, de 1 a 2 P. M. quier día.

SOCIEDAD FUNDO EL CONVENTO.

Remate del Menaje de C

DEL SEÑOR JOSE ARDITI

557 - TOCORNAL - 557

ENTRE SANTA ISABEL Y ARGOMEDO

EL LUNES 11 DEL Pte. A LAS 2 P.

Por cambio de residencia

— HAY —

SALON.—Piano de cola CHICKERING, 2 amoblados en seda y lana floriado, esqueletos de nogal talla pejo dorado luna biselada. Victrola con pedestal para ídem. Cortinajes, cuadros al óleo, rica lámp bronce cincelado y cristal bacaratt de 8 luces, etc.
ESCRITORIO.—Amoblado estilo Chesterfield, tapiz rroquí. Escritorio Ministro, Estante para libros, de cortin s, Máquina de escribir FOX, Cortinajes figuras de bronce, útiles de escritorio, choapinos, pared, alfombrado de una pieza, etc., etc.
COMEDOR.—Amoblado estilo Inglés color caoba con tería y aplicaciones de bronce con espejos biselados moles rosa, con un aparador bajo, un trinche, una mesa corredera y 12 sillas tapiz cuero, carpeta mantelería, servicio japonés, servicio cristalería, finos, reloj de pared, cuadros al óleo, grabados,
DORMITORIOS.—4 amoblados estilo Luis XV, Luis X glés y otros en nogal, roble y lingue color caoba ral con roperos de 3 cuerpos y un cuerpo, már colores y lunas biseladas, catres de bronce y bronce, colchones de lana, servicio lavatorio, amob asiento, mesas de centro, cuadros, lámparas de etc., etc.
HALL, COCINA Y VARIOS.—Amoblados de mimbre, piz cuero, paragüero con espejo, plantas en tina, ras, bancos para jardín, cocina a gas y económica, de cocina, mesa forro zinc, carbonera de fierro, tos, útiles de cocina, estantería con cajonería para sa, cajas maletas, mangueras, bancos para etc., etc.
Y demás A LA VISTA EL DOMINGO, DE 2 a 6 P.

VICTOR ARAY
Martillero de Ha

Por demolición del edificio venderé en este remate tejas y un gran lote de canales.

REMAT

Por acuerdo de los herederos de doña Teresa G. Hu G. Huidobro, **EL 2 DE OCTUBRE PROXIMO A LAS CINCO TARDE**, ante el compromisario don Arturo Ureta Echazarr su estudio, **AMUNATEGUI 38**, se licitará con admisión de extraños, el inmueble ubicado en esta ciudad en la calle

Agustinas No. 1631 a 1

Mínimum $ 400,0

La propiedad mide según certificado de la Dirección de nes, 32 metros de frente por 60.75 de fondo.

El precio se pagará: con una tercera parte al contado; cera parte a seis meses, y una tercera parte a un año, con por ciento de interés.

Las bases de remate y los títulos, pueden consultarse en cina del Notario don Pedro N. Cruz, Palacio antiguo de los les de Justicia.

La propiedad puede visitarse de 2 a 4 P. M.

Remates de Prendas de Plazo Vencidos

El Lunes 11 de Setiembre, a las 9 1|2 A. M., el martillero señor Aldunate, rematará en la **Casa de Préstamos "EL CONDOR", calle San Pablo N.o 2296**, las prendas no rescatadas y comprendidas entre los números 55,370 a 56,848.

El Lunes 11 de Setiembre, a las 11 A. M., el martillero señor Sáez, rematará en la **Casa de préstamos "LA MARAVILA", calle San Diego N.o 1802**, las prendas no rescatadas y comprendidas entre los números 5,419 a 7,769.

El Lunes 11 de Setiembre, a las 2 P. M., el martillero señor Jorquera, rematará en la **Casa de Préstamos "EL TIGRE", calle San Diego N.o 1886**, las prendas no rescatadas y comprendidas entre los números 37,733 a 39,348.

El Lunes 11 de Setiembre, a las 4 P. M., el martillero señor Meza, rematará en la **Casa de Préstamos "LA VALPARAISO", calle Maestranza N.o 398**, las prendas no rescatadas y comprendidas entre los números 18,050 a 18,780 y 68,385 a 68,918.

Hay: máquinas de coser y de afeitar, gran cantidad en ropa y calzado, ponchos, chalones, retazos de géneros y cortes de casimir, servicio plaqué y loza amoblados de comedor y dormitorio, relojes y cadenas, gran surtido en joyas con brillantes y piedras, catres, colchones, sommiers, pieles, cortinas, manteles, herramientas, instrumentos de cuerda, carpetas y muchas otras especies.

Las prendas estarán a la vista desde dos horas antes del remate. PAGO AL CONTADO.

EL INSPECTOR.

REMAT

DE UN ALMACEN D VISIONES Y MENA CASA EN LO CIST CARROS DE SAN BE

El Domingo

De 10 1|2 a 12 y de 2 a

Por orden del cura herencia yacente de ra Italia Schenatta.

— HAY: —

ALMACEN. — Aba general, conservas vinos y licores varia sacos vacíos, mesa tanterías, 1 romana los y otra chica de 2 pesos mostrador y otros objetos.
MENAJES DE CASA blado comedor de 2 trinches con már espejos, mesa corre sillas de Viena, loza, cristales y alcuzas y varios manteles y servilletas **sa redonda de caoba con mármol**, 2 roperos res y cómodas cios de lavatorio, rro y bronce, colchon y sillas de mimbre, carbón y útiles, tas y bambúes y **una máquina para**

A la vista hoy 2 a 6.

Enrique Mandiola
Martillero de

PAPELES PINT

Recibió nueva ofrece desde 110.

PAPELERIA "LA San Diego

salir de la tienda, pálido y siniestro cuando la detienen otros hombres, y le siente detrás de sí con obscura tenacidad, sin un instante de abandono.

Hoy, Anuchen está resuelta a tomar posesión del hotel que Bogan le ofrece en Grunewald.

Desde que ha perdido de vista al mozo asiático, recobra el humor alegre y se quiere divertir. Ya no oye sus pasos ni lo distingue, tarde por tarde, al borde público de la fantástica vidriera; se ha cansado, sin duda, del sigiloso anhelo; se ha ido tal vez al país de la "salida del sol".

La muchacha renuncia para siempre al viaje dorado y al amor noble. Es una criatura de fragilidad y de placer, inconsciente del mal que origina y del bien que malogra.

Pero esta tarde no comprende de dónde le acude al pensamiento una vaga inquietud. Percibe de un modo extraño su pulso derretido y brincador, y se esfuerza en aparecer tranquila, recordando sus victorias y sus logros, buscando los movimientos más dulces y apacibles en la combinación de un ramillete.

Está sentada en una alcatifa de Persia, bajo frondoso baldaquín de trepadoras, rodeada de plantas que se yerguen en cráteras y terrones, en búcaros y tiestos, en vasos y tabaques.

Herradas con chaparros de laurel, decoran el fondo de la habitación, en cuyo centro hay un diminuto jaraiz orlado de nenúferas, sacudido por la fina lluvia de un surtidor. Las clemátides cubren los muros; el césped japonés sirve de alfombra: árboles enanos, gladiolas y palmeras, doseles de parasitarias, muebles artísticos de jardín se reproducen en lunas enormes, profundizan y agrandan el invernadero con misteriosa ficción: pájaros libres y armoniosos cantan entre el ramaje y vuelan hasta la orilla de la ventana, engañados por la apariencia de más alto camino.

Anuchen va y viene con vagorosa actitud por el cordón ondulante de los senderos, cuando necesita para su ramo una hierba o un matiz; la obra terminada está siempre vendida, y la jardinera emprende otra labor.

Algunas veces descansa y fuma, enciende un pebetero, compone un macizo, levanta un haz de gavillas y se vuelve a sentar; todo con el artificio imperceptible y constante de una gran comedianta. En sus manos las flores híbridas, las ramas tiernas, los cálices sanguíneos, los pétalos carnosos, adquieren una vida humana y sensual llena de sugestiones indecibles.

La misma ramilletera parece, entonces, enervada por los perfumes vehementes, rendida al peso ingrávido de las corolas admirables. Dobla el busto como si fuera a caer; su perfil merovingio, propio de los francos del Rhin, se inclina perezoso, vencido; sus ojos azules, muy obscuros, casi morados, son dos violetas que se mueren de sueño, mientras que a sus labios ardientes se diría que ha volado un rojo clavel.

En la calle, el público, dominado por el hechizo insinuante de la criatura y de la flor, se para y siente, con delicioso tormento, abolidos los resortes de su libertad: esta es la inevitable ocasión de los encargos, de las compras, de las ventajas que recibe la tienda, por medio de su palpitante anuncio...

La florista luce esta tarde una alcandora estrecha, sin más adorno que el rico cinturón de orfebrería y un pendil oriental sujeto con brocamento de esmaltes. Va descalza, lleva en los tobillos cadenas con sequíes y recoge el pelo rubio con un aro de oro y almandinas, que parece una corona de lumbre.

Está hermosísima. La zozobra indefinible que la invade contribuye a la calentura de su mirada y le enciende en la sonrisa un secreto fogoso.

No sabe que Auscar la acecha, trágico y avizor, retemblando de ansiedad; no supone que está allí con los sentidos delirantes, un sabor plomo en la boca y en los ojos una chispa siniestra de luz. Ha perseguido con sus indagaciones hasta los pensamientos más ocultos de la amada, y no ignora que esta noche trueca su pensión de muchacha independiente, por el hotel del banquero alemán. Acude a despedirse de ella, desde el odioso vidrio donde todo el mundo tiene derecho a contemplarla. Y se retrae escondiendo su terrible desesperación, embozando en la niebla de los ojos su espantosa rebeldía. Persiste allí taciturno, impenetrable, envuelto en su pena como en una máscara. Parece otro; la misma Anuchen desconocería el brillo mate de estas pupilas emboscadas y feroces.

Pero la ramilletera está muy absorta en su extraña preocupación, sin saber en qué se funda. Toma y deja en el regazo un encendido manojo de rosas de Bengala, que va rodeando de centauras y adormideras, amapolas y digitales. Por un momento levanta un capullo hasta su corazón, entornando las urnas de los ojos con una gracia infantil.

Y de pronto se corre un damasco encima de la vidriera, como el telón de una sala teatral; los cierres metálicos van a caer sobre el famoso invernadero. Auscar está aún al atisbo del escaparate que se alumbra débilmente por detrás de la cortina.

* *

Son las diez. Un lujoso auto se detiene con puntualidad a la puerta de Anuchen. Suena la bocina expectante y ronca en el silencio nocturno, y la muchacha aparece en el umbral y acepta la mano que la empuja hacia el estribo.

El coche se pone en movimiento, según órdenes previamente recibidas, con una velocidad ligera y silenciosa, sobre el asfalto, alejándose de las calles céntricas; dentro del vehículo, Anuchen responde con una risa ondulada, algo ficticia, a los cumplimienos apasionados de Bogan.

Está el espacio nebuloso, después de una tarde mojada y caliente. La luna se asoma alta y crecida entre los rasgones del oleaje.

Ya el crujido del viento llega oloroso desde los jardines de Grunewald; por las calles de "París" y "Fuente de San Pablo", ha sido la excursión breve y dulce, un idílico paseo de novios en la sonoridad abierta de la noche.

De repente, cerca del lago ocurre una cosa inaudita. El cochero modera la velocidad y salta del pescante; un segundo su cara dolorosa y frenética, resplandece junto a la ventanilla a la luz vívida de los focos.

—¡Auscar!—gime Anuchen, reconociéndole. —¡Auscar!—implora con el tono desatinado y el pavor en el alma.

Pero el carruaje, abandonado a su ciego impulso, está lejos de todo auxilio; es un doble ataúd que salta la ribera y se hunde en la muerte.

El choque violento de la caída interrumpe la placidez serena del lugar con un alboroto rugiente de las aguas; el brusco remolino de las ondas sube hasta la margen, trémulo, igual que un largo sollozo.

En seguida los infaustos rumores se deshacen como burbujas; sólo queda en el aire, apaciblemente, el zumbido de la arboleda y el aroma de los caminos.

El hombre del Cáucaso está allí, quieto, a la orilla de un cristal que ya no transflora la belleza de Anuchen, y que ha vuelto a cerrarse, arcano y mudo lo mismo que la tumba.

Tiene Auscar una llama extremecida en los ojos y un color de cera en el semblante. No ha pensado en huir. Asiste a su venganza con horrenda pasividad, endurecido y misterioso, igual que el granito de sus montes volcánicos, mientras remonta la luna el paño oscuro de las nubes, semejantes a un fúnebre crespón, y tiembla en las aguas, amarilla y triste, como el pábilo de un gran cirio...

CONCHA ESPINA.

Al Margen del Naufragio del "Itata"

Aplacada ya en parte la conmoción intensa causada por la más terrible e impresionante de las tragedias marítimas de que hayan sido teatro nuestras costas, y devuelta la calma a los espíritus contristados por la hecatombe a que dió lugar el naufragio del "Itata", la resignación y la reflexión serena se imponen ante estos golpes traidores y desconcertantes del destino, y cabe ahora preocuparse de la situación en que han quedado las numerosas familias de los tripulantes que encontraron su tumba en el océano. Como era de esperarlo, tratándose de un pueblo como el de Valparaíso, que en tantas ocasiones ha dado elocuentes pruebas de sus sentimientos humanitarios y altruistas ya se han iniciado con resultados halagadores, las gestiones encaminadas a aliviar la situación de esas familias. Pero, por grande que sea el espíritu caritativo de nuestro pueblo, no es dable esperar que su óbolo sea suficiente para impedir que la miseria se haga sentir en tantos hogares que la catástrofe ha dejado privados de sostén.

Al trazar estas líneas no intentamos solamente ocuparnos de los infortunados dolientes de las víctimas del "Itata". Miramos hacia el porvenir de todos los tripulantes de la Marina Mercante Nacional. El dramático caso del "Itata" puede repetirse en nuestras costas bravías y sembradas de escollos, y azotadas por vientos huracanados y turbulentas marejadas. ¿Acaso no hemos visto en el seno mismo de la bahía del primer puerto de la República, pagar su tributo al mar centenares de nuestros compatriotas que ganaban el sustento para los suyos en las rudas faenas del mar? ¿Acaso la prensa no dá cuenta, casi día a día, de los naufragios que ocurren en los procelosos mares del sur? Cada uno de esos siniestros deja en pos, un cortejo de dolores y de miserias, cuyas tristes consecuencias hasta hoy no se ha pensado seriamente en mitigar. En esta, como en tantas otras calamidades, cuya extirpación se impone entre nosotros, no se ha pasado de los hermosos proyectos y de las buenas intenciones. El olvidar pronto, es una de las condiciones del alma nacional. En dos meses la hecatombe del "Itata" y sus dolorosas consecuencias pasarán a figurar entre los recuerdos de sucesos ya olvidados. Solamente seguirán recordándola los deudos de las víctimas en los días amargos en que el pan escasee en el hogar. Y para volver a interesar el sentimiento público en la suerte de nuestros obreros del mar, será necesario que ocurra otro siniestro tan pavoroso quizá como el que lamentamos.

Sin embargo, no puede afirmarse en términos absolutos, que nadie se haya preocupado del porvenir de nuestros marinos mercantes. Una institución de protección mutua, que ya constituye un timbre de honor para nuestro país, por los grandes beneficios que esparce entre nuestras clases modestas, principalmente entre los miembros de nuestras instituciones armadas, se ha preocupado desde los primeros días de su fundación, de hacer llegar el seguro de vida hasta los tripulantes de la Marina Mercante. Desgraciadamente, hasta hoy, sus humanitarias gestiones no han obtenido el éxito deseable. "La Mutual de la Armada y del Ejército", que es la institución a que nos referimos, según acuerdo especial adoptado por su Consejo Directivo, ofreció en nota dirigida con fecha 3 de Mayo de 1921, al Jefe de la Oficina del Trabajo, tomar un seguro ordinario de vida por mil pesos, para cada individuo inscrito en los registros marítimos, y además dar a cada asegurado un bono de ahorro pagadero a los 20 años, por otros mil pesos; garantizando así la suma de dos mil pesos en favor de las familias de cada tripulante de la Marina Mercante Nacional. La cuota mensual que habría que pagar por ese seguro sería cinco pesos por individuo, de los cuales correspondería $ 2.50 a los armadores y $ 2.50 a cada interesado. Para formalizar el contrato de seguro en la forma más práctica y sencilla, "La Mutual" ofrecía proceder como sigue: Se entregaría el bono de ahorro con su nombre a cada interesado, y se haría una sola póliza de vida que quedaría en poder de la Oficina de Trabajo.

Cabe indicar que ninguna institución del género de La Mutual, puede ofrecer mayores ventajas que ésta, para adquirir un seguro de vida más barato y mejor garantido. Y es también oportuno dejar constancia de que fué la Federación de Gente de Mar, la que inició el movimiento en el sentido de establecer el seguro de vida, para los tripulantes de la Marina Mercante Nacional. Los armadores recibieron también de La Mutual insinuaciones en el mismo sentido, a las cuales prometieron prestar atención; pero, posiblemente debido a los malos vientos que han soplado al tráfico marítimo o a otras causas que se escapan a nuestra observación, hasta el momento nada han llevado a la práctica. Es de esperar, pues, que la horrenda catástrofe del "Itata" haga reflexionar a los señores armadores y se decidan a aceptar el puente de salvación que La Mutual tiende a todos los tripulantes de la Marina Mercante Nacional. Y en la consecución de estos humanitarios propósitos pueden influir eficazmente tanto la Oficina de Trabajo, como la Federación de Gente de Mar. Si se hubiera aceptado oportunamente la oferta de La Mutual, medio centenar de hogares por lo menos, de los infortunados tripulantes del "Itata" se verían hoy libres de las acechanzas de la miseria.

De la larga y pavorosa lista de los tripulantes y pasajeros del "Itata" sólo una de las víctimas tenía un seguro de $ 20,000 en La Mutual de la Armada, a favor de sus herederos; el infortunado capitán Caldera.

El naufragio del "Itata" con su cortejo de horrores, ha dado lugar a enseñanzas tremendas, que no deben ser echadas al olvido. Desentenderse de ellas constituiría un acto de imperdonable decidia, un acto de imperdonable desidia, mente obligados a velar por el porvenir de los obreros marítimos.

H. P.

"La Semaine du Livre"

N.o 11

DROIT

Wahl.— Précis de droit commercial, 35 fr.

INDUSTRIE, TECHNOLOGIE

Coustet.— Où en est la photographie, 13 fr.

LITTERATURE (généralités)

Bordeaux (Henry). — La Jeunesse d'Octave Feuillet, 7 fr.
Daudet (León). — Défense des humanités gréco-latines, 2 fr. 50.
Flaubert (Gustave). — La Tentation de Saint Antoine. (Edition du Centenaire), 40 fr.
Flaubert (Gustavo). — Salambô. (Edition du Centenaire), 40 fr.
Lombroso (Gina). — L'Ame de la femme, 6 fr.
Maurras (Charles).—Romanticisme et Révolution, 12 fr. 50.
Noailles (comtesse de). — Comtesse de Noailles (Extraits), 6 fr.
Trautmann (René). — Au pays de Batouala. Noir et Blancs en Afrique, 6 fr.

MORALE, PHILOSOPHIE, RELIGION, THEOLOGIE

Bergson (Henri).— Durée et Simultanéité, 8 fr.
Brunschvieg (León).—L'Experience humaine et la causalité physique, 30 fr.
Chabot (Charles). — Les Droits de l'enfant. 7 fr.
Maurice-Denis. — L'etre en puissance d'aprés Aristote et Saint Thomas d'Aquin, 12 fr.
Périé (R.)— L'Ecole du Citoyen, 9 fr.

ROMANS, CONTES, NOUVELLES

Conan-Doyle.— La Marque des quatre, Un crime étrange, Le Drame de Korosko, La Chien des Baskervill, vol., 3 fr. 50.
Morrison (Arthur). — Les Enquetes du Prestigieux Hewitt, 3 fr. 50.
Morrison (Arthur).— Nouvelles Enquetes du Prestigieux Hewitt, 3 fr. 50.
Morrison (Arthur). — Dernieres Enquetes du Prestigieux Hewitt, 3 fr. 50.
Conan-Doyle. — La Grande Ombre, 3 fr. 50.
Conan-Doyle.— Un Début en Médecine, 3 fr. 50.
Daudet (León).— La Lutte, 7 fr.
Lasserre (Pierre).— La Promenade de insolite, 6 fr.
Leblanc (Maurice).— Le cercle rouge, 7 fr.
Margueritte (Víctor). — La Garconne, 7 fr.
Tolstoy.— La Guerre et la Paix (1805-1820), 10 fr. 50.
Warnod (André).— Les Bals de Paris, 7 fr.

SCIENCES MATHEMATIQUES

Béché (A.)— Géometrie des écoles primaires supérieures, 5 fr.
Ernest (Armand).— Algébre des cours complémentaires et du brevet élémentaire, 6 fr.

SCIENCES MEDICINALES, ART VETERINAIRE

Lemoine (G. H.)— Les services d'hygiene, 10 fr.
N..— Trentieme Congrés de Chirurgie, 40 fr.
Gebert (H. J.)— Aide-Mémoire du Vétérinaire, 10 fr.

SCIENCES SOCIALES ET POLITIQUES

Delemor (Adolphe).— Le Bilan de l'étatisme, 10 fr.
Homo (Léon).— Problémes sociaux de jadis et d'a présent, 7 fr. 50.
Travers - Borgstroem (Arthur).— Le Mutualisme, 6 fr.

MUSIQUE

Musique de Chambre.— (Exclusivité de la Librairie Française). Publication semestrielle de Musique Ancienne et Moderne. Pedir Prospectos.
Engel (Emile). — Le Coq Gaulois (Piano et Chant), 4 fr.
Le Guillard (Albert).— Quatuor a Cordes (pour 2 violons, Alto et Violoncelle), 20 fr.
Musique Classique. — Clementi. Gradus ad Parnassum (pour le Piano) livre II, 10 fr.
Musique Classique.— Czerny. L'Ecole de la Vélocité, 8 fr.
Musique Classique.— Diabelli. Sonatines (pour le Piano), 5 fr. 80.
Musique Classique.— Diabelli. Piéces Mélodiques, a 4 mains, 4 fr. 50.
Musique Classique. — Rode (24 Caprices pour Violon), 6 fr.
Musique Classique. — Beethoven, (Sonate N.o 2 pour Piano), 3 fr.

DIVERS

N...— Pages d'Art (Art Ancien et Moderne, Littérature, Musique), 7 fr.
N... — Les Cahiers d'Aujourd'hui, 5 fr.
N... — L'Amour de l'Art (Art Ancien, Art Moderne, Arts Appliqués), 5 fr. 50.

A LA
Librairie
Française

BANDERA ESQ. SANTO DOMINGO
CASILLA 29.—SANTIAGO

On trouve toute la production francaise AU PRIX DE FRANCE.

Dos certificados médicos atestiguan también la bondad del Roburol

Sanatorio Edwards
Los Andes

El que suscribe, Director del Sanatorio de Los Andes, declara haber empleado, junto con el Dr. Capelli y solo, el Roburol por inyección y por boca en más de 30 casos y el resultado fué francamente superior a la espectativa. No he tenido ninguna decepción.

En dos casos tuve alza de temperatura en las primeras inyecciones; los demás la soportaron perfectamente.

Todos aumentaron de peso y mejoraron en el estado general.

Se notó, desde el principio, disminución de la tos, del desgarro, de los molestos sudores nocturnos; en unos disminuyeron los bacilos de Koch, en otros desaparecieron.

—Me hago un deber en dar este certificado, y ojalá todos los médicos ensayaran esta cura en sus enfermos, especialmente cuando no han obtenido resultados con los otros específicos.

Doy fé.

Doctor **JOHNSON.**
Médico Director del Sanatorio.

Confirmo cuanto dice el Doctor Johnson. Los resultados obtenidos con Roburol fueron francamente halagadores.

Yo pienso que hasta cuando la medicina no encuentre un Serwm para la Tuberculosis, el Roburol, por sus componentes, será siempre uno de los mejores subsidios terapéuticos que tenemos para esta terrible enfermedad.

Doctor **CAPELLI,**
Médico del Hospital de Los Andes

Una máquina de escribir
"ROYAL"
puede ser suya con .....
tomando un número en el sorteo de máquinas "Royal"
Más datos en Bandera N.o 333.

$ 25.50

10-S.

Crónica Literaria

LA CRITICA DENIGRANTE: Alberto Hidalgo: Nos referimos en una crónica anterior a cierto libro que hablaba muy mal, en los dos sentidos de la palabra, sobre Chile, sus políticos y sus literatos. Alguien nos observa que esa obra pertenece a una familia digna de estudio, la familia de la crítica denigrante, cuyos miembros más conocidos serían, en España, Valbuena y Fray Candil, y que tiene entre nuestros vecinos del Perú un representante típico, tal vez el mejor caracterizado en todas las literaturas antiguas y modernas: Alberto Hidalgo, autor de "Jardín Zoológico" (Arequipa, 1919).

El rasgo fundamental de esta respetable familia es un inmoderado deseo de llamar la atención a toda costa y la creencia de que la intensidad consiste en el grito agudo, y la hombría, en el insulto. Rompen para ello todos los platos que tienen a mano, los arrojan como bombas a la cabeza del lector, estampan en letras de molde términos que se pronuncian rara vez y los aplican a los hombres públicos, con nombre y apellido, cargos y honores.

Así el señor Hidalgo.

"Naturalmente— dice en el prólogo— este libro, como todos los míos, va a provocar una algazara fenomenal. Huelga decir que en mi patria será donde más se me insulte y donde más se pretenda desconocer los méritos de Jardín Zoológico. Ya me parece oir la grita tinterillesca de mis compatriotas. ¡Pobres paisanos míos! Cuando se ponen a hablar parece que millares de borricos estuviesen rebuznando. ¡Qué desdichado país el Perú! Nada tenemos, nada somos, nada valemos. Nuestros políticos son patricidas; nuestros médicos, asesinos; nuestros abogados, ladrones; nuestros ingenieros, farsantes; nuestros literatos, plagiarios; nuestros comerciantes, rateros. ¡Qué desventura!... Allá va, pues, este libro a provocar las cóleras de estos antropopitecos vestidos a la moderna que son los peruanos. Chillen los unos, rujan los otros; mi orgullo me pone tan por encima que los creeré hormigas jugando con las melenas de un león".

Tenemos, a modo de portada, el retrato del autor.

"Es preciso no escribir sino de lo que se ama", decía Renán, anunciando sin saberlo la sentencia célebre: "el odio nada engendra... etc." Cierto. Sólo hay una obra inmortal inspirada por el odio, un odio que llega a los éxtasis de Santa Teresa y que hasta se traduce en frases parecidas: son las Memorias del duque de Saint-Simon. Pero las escribió para la posteridad y nos llegan con el prestigio de la historia, a través del pasado. El odio cara a cara, el odio contemporáneo, por más que se revista de valor y hasta lo exija verdadero, tiene algo de repugnante y de mortal. Nadie releerá un libro como el del señor Hidalgo, aun cuando no carezca de talento, aun cuando sea justo, aun cuando sea saludable y hasta necesario. Porque puede ser útil un libro de esta especie. Todo sirve en la Naturaleza y la familia de la crítica insultadora desempeña su papel en la economía universal.

Para ser enteramente justos, añadiremos que el Jardín Zoológico de don Alberto Hidalgo, no sólo encierra fieras y monstruos; hay también un pequeño corral de animales finos que el jardinero trata con amor: son algunos poetas de Chile... Gabriela Mistral, Manuel Magallanes, Daniel Vásquez (J. Domingo Gómez Rojas, Q. E. P. D.), Pedro Prado, Daniel de la Vega, Alberto Moreno, Jorge Hübner, Aída Moreno, Angel Cruchaga, Juan Guzmán, Pedro Sienna, Luciano Morgad, etc. A cada uno le dedica páginas o párrafos laudatorios, precedidos de un prólogo en el cual se retracta solemnemente de la opinión de idiotas en que nos tenía antes de la última generación.

Agradezcámoslo.

Pero aun aquí observemos ese "pecado de la limitación", la falta de amplitud, de matices, de crítica verdadera. El señor Hidalgo tiende por impulso irresistible a los extremos, lanza elogios o censuras de una pieza, no distingue, no analiza, no se coloca en el término medio justo ni abre bastante el compás. Omite nombres de primera fila, coloca al mismo nivel obras desiguales y dentro de cada una tampoco separa la cizaña del trigo.

Es un sistema oratorio seductor para la muchedumbre, amiga del énfasis y las fórmulas rotundas, fáciles de aprender; pero que no resiste al tiempo y la distancia. La tensión intelectual cansa como la física y sólo pueden mantenerse breves instantes. Luego viene la reacción. Si en esa hora produce el estallido, señalará huella durable; pero tenemos que las explosiones zoológicas del escritor peruano no dejarán en el aire sino un mal olor que el viento arrebatará.

Destino común a casi todos los miembros de esa familia de la crítica violenta y denigrante, estrecha y personal, aunque produzca los panfletos de Voltaire, las diatribas del abate Morellet, las catilinarias tremendas de Veuillot o las maravillosas Memorias de León Daudet.

La humanidad se entretiene con ellos, se aprovecha de su acción; pero en seguida los abandona envueltos en su odio, que es, según la bella expresión del doctor Orrego Luco "la sombra venenosa del amor."

EL LIBRO DEL ANCIANO, POR BERNARDO GENTILLINI La filosofía se ha dado gran trabajo para escribir los tratados de la vejez y de la amistad, porque la vida se encarga de componer los de la juventud y el amor—decía Mme. de Tencin, en sus últimos años. El señor Gentillini, sintiendo la fatiga y pesadumbre del viaje, envuelto en el crepúsculo de la tarde, al término de la jornada, se dedica a esa ocupación filosófica y nos ofrece sus reflexiones para consolarse y consolarnos. "Necesito sentarme a la vera del camino... Comienzan a brillar en el cielo las primeras estrellas—faros de las playas eternas.—Reina a mi alrededor el silencio augusto de la soledad. La hora es propicia para las dulces añoranzas, las íntimas confidencias, los adioses tristes al tiempo y a la vida, las pláticas serenas en el Olimpo... Es la hora de queda... La hora en que los discípulos de Emaús dijeron al Peregrino:—Señor, quédate con nosotros, porque ya se hace tarde!"

Toda la primera parte del libro constituye una paráfrasis poética de las poéticas palabras:—Señor, quédate con nosotros! El señor Gentillini, como sacerdote católico, se dirige al Maestro en persona; pero el Evangelio se abre a todos los hombres de buena voluntad y nosotros podremos con la misma frase dirigirnos al principio desconocido, al misterioso impulso que palpita a lo largo de la humanidad, como una onda que no se sabe de dónde parte ni a dónde va. Sólo conocemos que existe y que no quiere morir!

La segunda parte sorprende un poco y contrasta, no agradablemente, con la primera: se intitula "El arte de prolongar la vida más allá de un siglo" o sea la Macrobiótica. Pasamos de los dominios del Evangelio y la región soñadora a los campos de batalla del doctor Corbalán, Director de Sanidad y autor de cierto folleto "para vivir cien años". Pero aún aquí el señor Gentillini pide auxilios a la tradición más o menos legendaria; a vuelta de algunas consideraciones higiénicas comunes, apunta el dato de un doctor Fisk, a cuyo juicio la vida humana podría prolongarse hasta 1900 años, fundándose en que la tortuga vive dos mil. Mucho honor para la tortuga. Más interesante parece la noticia estadística sería de que el término medio de la existencia va aumentando: de 21 años durante el siglo XVI y 25 en el XVII llegó a 33 en el XVIII. Una institución de seguros que no tomó en cuenta estas cifras quebró en once millones de pesos. "He ahí el más hermoso de los deficits... ¡Un déficit en el presupuesto mortuorio!" ¿Hasta qué punto puede creerse lo del ciudadano Zora, de Bitlis, que en 1920 tenía 145 años? Menos convincentes aún encontramos los ejemplos de algunos santos, San Cleofás y San Narciso, que duraron, respectivamente, 120 y 166 años. "El amado de los dioses muere joven" decían los antiguos y ahí están San Luis Gonzaga y otros para probar que los dioses amaban a los santos.

De todas maneras, el libro del señor Gentillini es un amable libro, desigual de lenguaje y pensamiento; pero que hace meditar y suaviza el ánimo. ¿Consuela? No, precisamente. El cristiano, para embellecer la muerte, vilipendia la vida, o mejor, esta vida; los que no están completamente seguros de pasar **más allá** se sienten desconcertados y prefieren apartar la vista, como el autor de las Máximas para quien "ni el sol ni la muerte se podían mirar con ojo fijo"...

"LA GARCONNE", POR VICTOR MARGUERITE Y "UNE COURTISANE" DE JEAHNE D' ORLIAC (FLAMMARION) Dos novelas mediocres. Una estudia costumbres mórbidas; pero sin nervio, sin profundidad, sin carácter. La otra cuenta una historia banal de cortesana fastuosa, increíblemente bella.

Sólo el prestigio de la casa editorial nos induce a mencionarlas y el deseo de formular una advertencia a los lectores.

"Alone"

BAILE EN EL INSTITUTO SUPERIOR DE COMERCIO

Hoy, a las 4.30 P. M., aunque llueva, se efectuará en este local, Amunátegui 126, el gran baile del Centro de Comercio, amenizado por el orfeón policial.

La entrada para caballeros, es de $ 2, y las señoritas, gratis.

Habrá un buen servicio de buffet.

EN NUESTRA SECCION LIBRERIA (2.o Piso)

COLECCION UNIVERSAL CALPE

Números 1 al 620 ofrecemos especialmente de los siguientes autores rusos:

Leonidas Andreiev: Sachka Yegulev.
V. G. Korolenko: El día del juicio.
Alejandro Kuprin: El diós implacable.
Antón Chejov: La sala número seis.
Leonidas Andreiev: Los espectros.
Máximo Gorki: Narenka Olesova.
Leonidas Andreiev: Dies Irae.
Alejandro Kuprin: El brazalete de rubíes.
Ivan Schmelev: El camarero.
Antón Chejov: Historia de mi vida.
Máximo Gorki: Malva y otros cuentos.
Antón Chejov: Los campesinos.
Leonidas Andreiev: Las tinieblas y otros cuentos.
Fedor Sologub: El trasgo.
Nicolás Garín: Los estudiantes.
Arkady Averchenko: Cuentos.
Leonidas Andreiev: El misterio y otros.
M. Sibiriak: Los millones.
Nicolás Garim: La primavera de la vida.
Nicolás Garim: Los colegiales.

GATH Y CHAVES

TORNERO MECANICO

Competente en trabajos de precisión, se necesita.

DIRIGIRSE: FABRICA DE TAPAS CORONA

Quillota, Casilla N.o 124

Club de Muebles Finos de "La Araucana"

NOTARIA ECHEVERRIA VIAL.—Setiembre 9|922.—Salió favorecido el N.o 50 del señor Carlos Hinternhoff, Tesorería Municipal.

SEGUNDO CLUB

Próximamente se efectuará el primer sorteo del Club N.o 2.
Todavía hay números disponibles.

CLUB DE TELARES (TIPO SUECO)
EN FORMACION

Cuota $ 10.00 semanales. Ventas al contado y a plazo.
Pida prospectos a
Casilla 2300 o en la Fábrica: Av. Irarrázaval 252

V. ARTURO NAVARRO F. — SALVADOR MORENO

OFRECEMOS

Baños
W. C.
Bidets
Calentadores
Lavatorios
Botaguas
Lavaplatos
ETC., ETC.

Y todo cuanto buen artefacto necesite
lo encontrará en la

Casa Santiago Webb & Co.
ESTADO 155-170
Casilla 1767 - Teléf. Ingl 3176-3177

Las desventuras de un ex-Emperador

Hsuan Tung, el último de la dinasttía real de la China, se encuentra en la miseria. — Según se asegura, la República no le paga desde hace tiempo la cantidad estipulada por haber abdicado el trono. — El pobre ex-Emperador querría casarse pero no tiene dinero con qué hacerlo

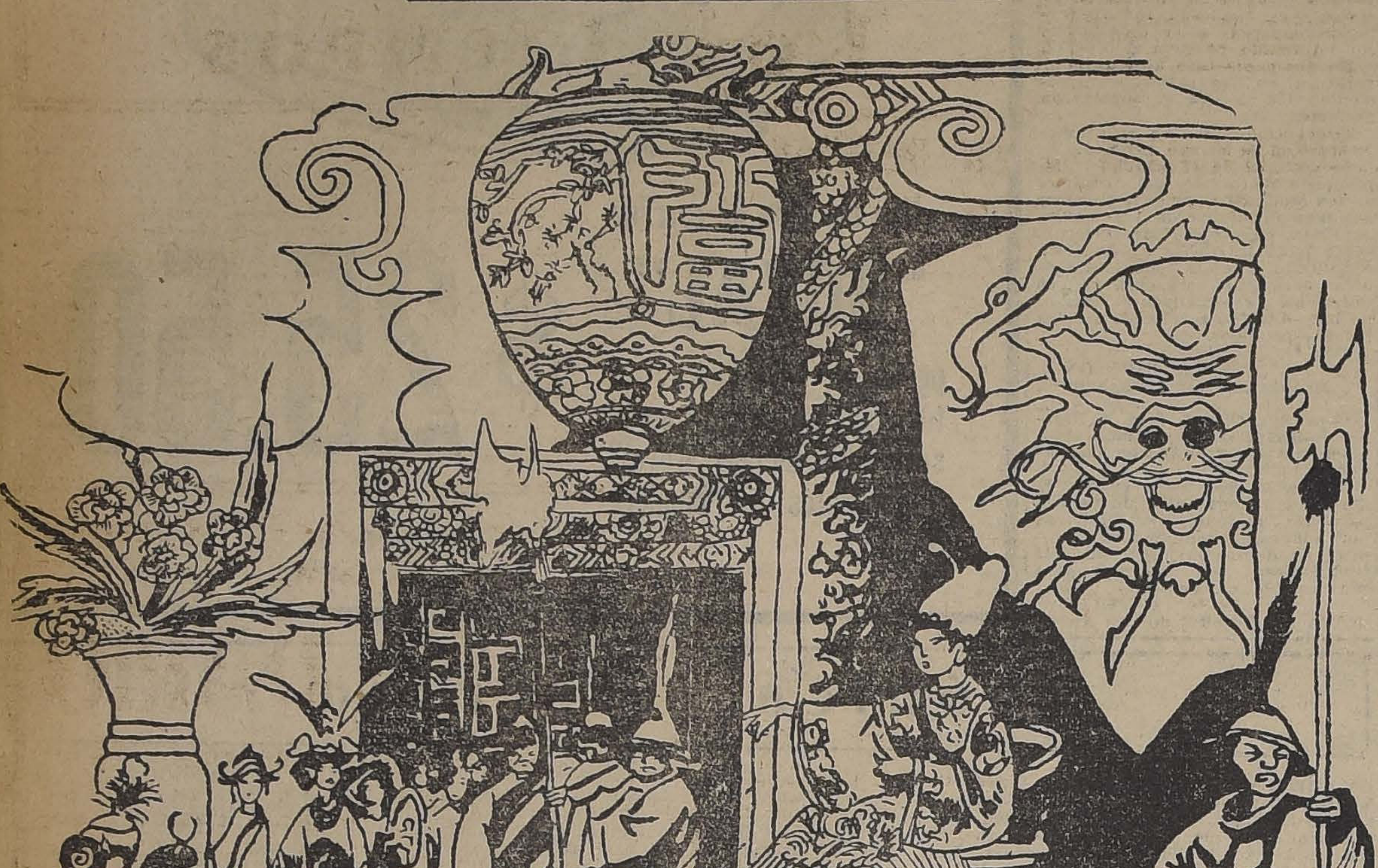

Mientras yo fumaba tranquilamente, mi amigo arreglaba unos papeles en un cartapacio; parecía tomarse muchas molestias para que estuviesen en perfecto orden, y sudaba grandemente. El bigote blancuzco le caía a los lados de la boca, sintiéndose vencido y habiendo perdido el esplendor temporal que le había dado en otros tiempos el cosmético.

Mi amigo siempre se apena por los hechos desgraciados que le pasan a todo el mundo. Después de encerrar cuidadosamente su carpeta en uno de los cajones del escritorio, se me acerca y me dice en voz baja, misteriosa:

—¿Has leído lo que le pasa al pobrecito Emperador de la China?

Yo pretendo escucharlo con mucha atención, pero no le contesto. Al ver que no le digo nada, deduce que no sé lo que le pasa al Emperador, y empieza a relatarme:

—Es un pobre niño, paliducho, de dieciséis años de edad, contando naturalmente los años como lo hacemos nosotros, a partir del día de su nacimiento, y no como los orientales, que calculan que el niño, al nacer, tiene un año de edad.

Yo comento que puede ser que tengan razón los chinos, y mi amigo se indigna, y su indignación se traduce en un tirón de los mostachos.

—La República, continúa, se ha comprometido a darle dos millones de dólares al año por haber abdicado el trono, pero hace mucho tiempo que no se los paga; y, aunque reconoce la deuda, no toma ninguna providencia para cancelarla. Esto, naturalmente, no importaría mucho a Hsuan Tung si él tuviera alguna fortuna propia, pero como no tiene ni un centavb (mi amigo no dijo centavo, sino que usó el equivalente chino), se ha visto obligado a sufrir grandes molestias. Sus vestidos no tienen la misma cantidad de bordados que antes, y da gracias al cielo de que le guste el té sin azúcar, porque de todas maneras tendría que tomarlo amargo.

Lo más grave es que ahora Hsuan Tung querría casarse con dos damas que le han gustado, y a las cuales ha dado palabra de matrimonio. Desgraciadamente, no puede hacerlo antes de tener el dinero suficiente.

Hay que advertir que los comerciantes, en consideración a su pasada grandeza y a su generosidad de entonces, le fían muchos de los productos que consume; pero se nota, sin embargo, que ya no son tan numerosos como antes los "proveedores de la casa real". Pero si ellos—es decir, algunos de ellos—son tan desprendidos, los padres de las niñas quieren que se les asegure una buena vida, porque no es pequeño sacrificio el que en nuestros días se le pide a una mujer al proponerle que se case con un rey...

Y mi amigo se queda triste y meditabundo, lamentando dentro de sí la dolorosa situación en que se encuentra el Emperador chino.

M. PALAVICINI.

Las cuatro esposas de Mr. Daniel Ha

Cuatro veces se ha casado Mr. Da niel Hanna y las cuatro han pedido divorcio acusando al esposo de tratamiento — Sin embargo, hay una quinta esposa lista para casar con el temible Mr. Hanna

Aún no se ha escrito nada definitivo y concluyente sobre la psicología de la mujer; el alma femenina sigue siendo un enigma insondable. M. Daniel Hanna, actualmente de 60 años de edad, se ha casado cuatro veces y las cuatro veces las esposas espantadas han pedido el divorcio por la excsiva crueldad que el señor Hanna se gasta con ellas.

Mr. Daniel Hanna es hijo del conocido senador Mr. Mark A. Hanna, y como hijo único, heredero de su cuantiosa fortuna. Esta fortuna fabulosa que sube a algunos centenares de millones, la está gastando Hanna, hijo, en casarse con el mayor número posible de mujeres ayudado por la ley del divorcio.

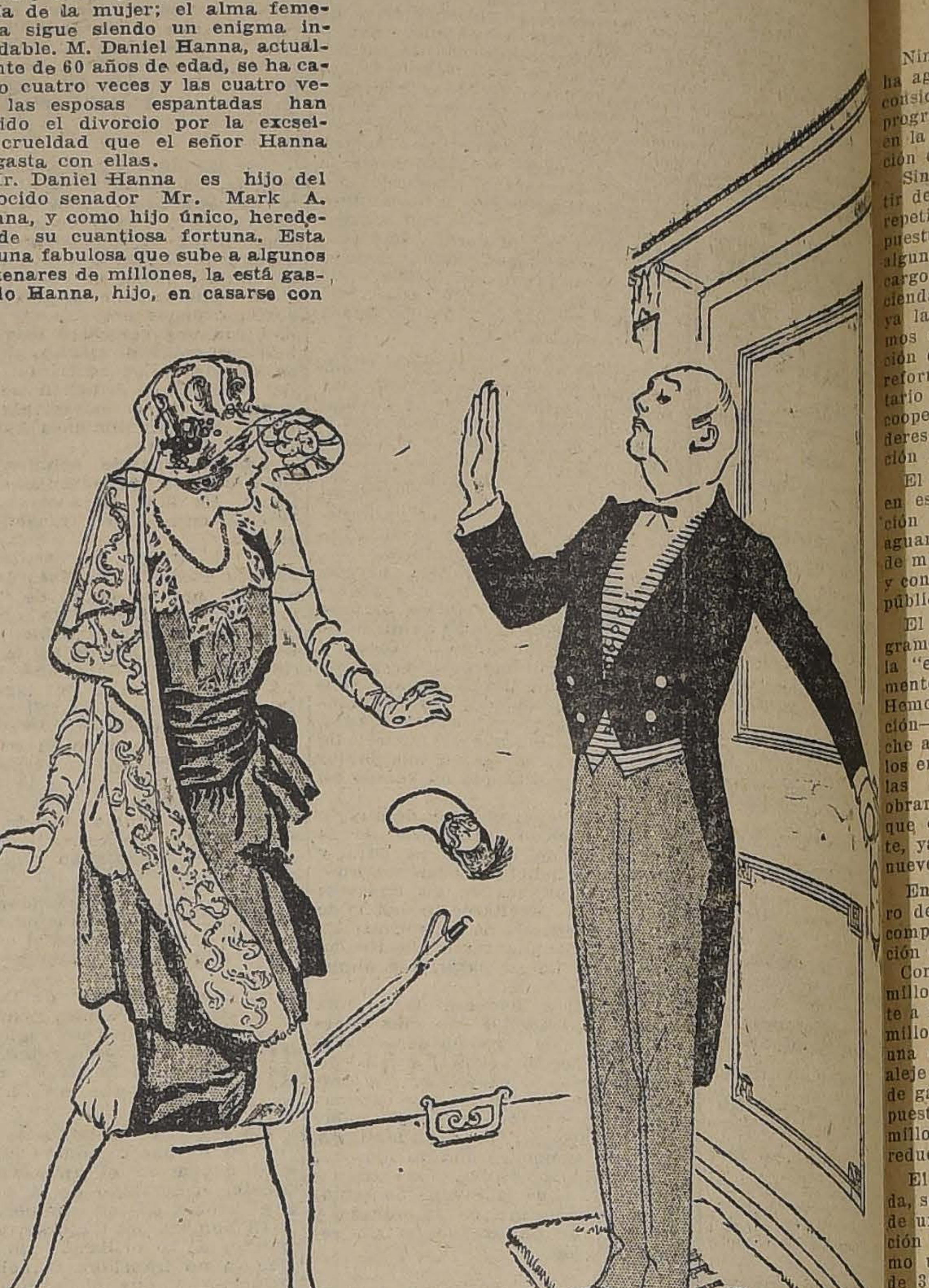

Casó por primera vez en 1887, cuando tenía sólo 26 años, con la hermosa May Harringthon, de Cleveland, Ohio, una dama tan linda como rica. Tres hijos tuvo este matrimonio, pero el año 1897, Mrs. Hanna se presentó pidiendo divorcio y acusando a su marido de tratarla con crueldad y de hacerla muy desgraciada. Los cargos fueron probados y la esposa desencantada obtuvo el divorcio. Un año después Mr. Hanna contraía matrimonio con Mrs. Daisy Gordon Maud, divorciada del coronel Maud e hija del prominente ciudadano de Cleveland, Mr. Gordon, quien regaló un millón de dólares para el parque de esa ciudad. Este segundo matrimonio no fué más feliz y la esposa N.o 2 pedía también el divorcio ante la Corte de Cleveland el año 1907. El proceso se llevó en secreto, pero a pesar de todo se supo que se acusaba a Daniel Hanna de crueldad y malos tratamientos con su esposa. Las dos esposas le costaron a Mr. Hanna un millón de dólares. Después ha financiado otras dos esposas más. La N.o 3, Mrs. Marie Stuart Skelly, divorciada de Frank Skelly. Era una muchacha joven y llena de atractivos y durante algunos años los cónyuges se llevaron más o menos bien. Pero a Mr. Hanna le cansa una misma mujer a los pocos años. En 1916, la esposa N.o 3 se presentó acusando a su esposo de malos tratamientos y de abandono, y la causa fué fallada en favor de la esposa. Otros 500 mil dólares de indemnización. Pero el viejo Hanna es recalcitrante; dos días después del divorcio contraía matrimonio con Mrs. Mollie Covington Worden, divorciada de Mr. John Worden, un magnate del petróleo. Pues bien, hace algunos meses la esposa N.o 4, se ha presentado también en demanda de divorcio acusando a su anciano esposo de crueldad y tratamientos abusivos. La causa fué presentada ante los Tribunales de Niza, donde se hallaban los esposos pasando una temporada. En el verano último los esposos tuvieron una seria dificultad y se separaron, al parecer momentáneamente. Poco después Mr. Hanna enfermaba en su residencia de Ossining y en estas circunstancias su esposa creyó conveniente hacerle una visita. ¡En mala hora! Mrs. Hanna fué humillada y atropellada por los sirvientes de su esposo, negándole la entrada y echándola fuera de la casa en forma

A pesar de todo es
sesenta años de Mr. D
na hay una dama que
paciente la resolución
nueva causa de divorci
traer matrimonio con
millonario. Hay
suerte.

PRIMAVERA

Acabamos de recibir un lindo y extenso surtido de SOMBREROS DE PAJA, modelos de última moda a los precios más bajos en plaza.

VISITENOS Y SE CONVENCERA

Sombrerería La Competidora

PUENTE 760 ENTRE SAN PABLO Y ROSAS

UNICA EN LA CUADRA

10-S.

MUEBLERIA TRAIGUEN

MONEDA 952

Muebles Finos

Precios bajos

O-6

Historia de Chile

POR

A. DIAZ MEZA

Aprobada por el Ministerio de Instrucción para libro de consulta para los maestros de las Escuelas Públicas, y por el Ministerio de Guerra, como texto de enseñanza para las escuelas del Ejército.

Edición de 350 páginas profusamente ilustradas con más de CIEN grabados.

Precio del libro:

Cuatro Pesos

libre de porte y certificado, para todo el país.

Se hacen descuentos por pedidos de más de cinco ejemplares.

Pedidos al autor:

Casilla 3804, Santiago

14-S

Guitarras español

Si usted necesita comprar una buena "G
Española", no deje de visitar la "CASA AMA
San Diego 128, seguro encontrará lo que uste
sea; tenemos desde 30 pesos hasta 160, todas
den garantidas. VENTAS POR MAYOR Y MENOR

Nuestra casa es la mejor surtida en el ra
música en general, y la más acreditada en Ch

Si usted necesita comprar cualquier otro
mento, no deje de visitarnos en la seguridad q
nuestro cliente.

No olvidarse: "CASA AMARILLA", San Dieg
(pasado Alonso Ovalle). Nuestra Casa no tiene s
sales.

Materiales Eléctricos para Instalaciones

Tubos "CORONA".
Tubos de acero.
Cajas para empalme.
Interruptores de palanca.
Tapones seguros.

Interruptores niquelados.
Rosetas de loza.
Aisladores de porcelana.
Alambres vulcanizados.
Placas para fusibles.

De la mejor fabricación alemana, ofrecen un surtido seleccionado, a precios sin competencia.

Siemens-Schuckert, Lda.

HUERFANOS 1025

VALPARAISO :-: ANTOFAGASTA :-: CONCEPCION :-: VALDIVIA

EL GRAN REMEDIO UNIVERSAL

Nitro Ozona Lowe-Weissflog, el único comprobado por medio de la radiografía que cura tuberculosis (tisis). Pruebas a la vista. Afamado desde 1887. Cura radicalmente hígado, riñones, del estómago, pulmonía, bronquitis, laringitis, asma, hipertrofia, diabetes, albuminuria, reumatismo, hidropesía, obesidad, raquitismo, epilepsia, apoplegía, anemia, catarro intestinal, disentería, apendicitis, peritonitis, almorranas, fístulas, furunculosis, quemaduras, picaduras venenosas enfermedades piel, sangre, enfermedades secretas. Prodigioso en aneurisma, en enfermedades del corazón, cerebro, vista, espina dorsal, etc. Viruela, peste negra hemorrágica, peste bubónica, tifus, pestes y fiebres en general, son vencidas a las pocas horas con repetidos lavados intestinales y tomas. Igual tratamiento para demás enfermedades. Catecismo Nitro-Ozona, consúltelo todo enfermo, sea cual fuere el mal encontrará el medio seguro de sanar radicalmente. Remítolo gratis quien lo pida.

Claras 149 — Teléfono 1830 — Casilla 832.— Droguería Daube, — Boticas principales

LUIS LOWE

STAUDT & Cí

Sección Casimires

Necesitan para esta plaza un vendedor muy competente y que conozca bien el ramo con muy buenas recomendaciones.

BANDERA 74

LA NACION

Santiago, 10 de Setbre. de 1922

LA SITUACION REAL DE LA HACIENDA PUBLICA

Ningún nuevo antecedente se ha agregado a los que hace poco considerábamos al combatir el programa del Ministerio Huneeus en la parte que aludía a la situación de la Hacienda Pública.

Sin embargo, queremos insistir de nuevo en las cifras que en repetidas ocasiones hemos expuesto. No nos mueve intención alguna que permita suponer un cargo al señor Ministro de Hacienda. Por el contrario, en esta ya larga campaña que mantenemos en favor de la reorganización de la Hacienda Pública y la reforma de nuestro sistema tributario hemos deseado y entendido cooperar a la acción que a los Poderes Públicos impone la situación fiscal y económica del país.

El señor Edwards Matte tendrá en estas columnas una colaboración tenaz para la tarea que le aguarda y en que ha de necesitar de medios eficaces de penetración y convencimiento sobre la opinión pública y parlamentaria.

El señor Huneeus, en su programa ministerial, ha aludido a la "emergencia ruinosa y deprimente de todo nuevo empréstito". Hemos aplaudido esta declaración—no en el sentido de reproche a los Ministros anteriores por los empréstitos contraídos, ya que las circunstancias no permitían obrar de otra manera—sino porque estimamos que, efectivamente, ya no existe necesidad de un nuevo empréstito.

En efecto, el problema financiero de hoy ofrece una solución compatible con los medios de acción del Gobierno y del Congreso. Contratado el empréstito de 135 millones, el déficit correspondiente a 1922 quedaría reducido a 30 millones en billete. No es esta una cifra que, por su magnitud, aleje el recurso de la reducción de gastos. Creemos que un presupuesto que se acerca a los 450 millones en billete bien podría reducirse en 30 millones...

El actual Ministro de Hacienda, señor Edwards Matte, después de un atento examen de la situación financiera, ha establecido como un hecho concreto el déficit de 30 millones en billete a que nos hemos referido. Hace tiempo el anterior Ministro de Hacienda señor Claro Lastarria, se refirió también a un déficit de 30 millones sobre el valor del nuevo empréstito. Es decir, no ha habido desde entonces circunstancia alguna que permita contar con una reducción del déficit. Por el contrario: el reciente escándalo de los fletes libres ha venido a recordar una deuda del Gobierno, a los Ferrocarriles del Estado, deuda que ha venido acumulándose desde 1914 y que suma hoy 10 millones 500 mil pesos en moneda corriente. Es esta una suma nada despreciable y que, sin embargo, nos parece que no ha sido considerada en el déficit fiscal.

Finalmente, es preciso recordar que el cálculo de entradas se basa en una exportación de 1 millón 380 mil toneladas de salitre. La exportación de los siete primeros meses suma apenas 365 mil toneladas. Será preciso, por consiguiente, exportar 1 millón de toneladas en los cinco meses restantes. Se comprende que, por grande que haya sido el resurgimiento de la industria, entra en lo posible que esa cifra de exportación no sea alcanzada. Esto agregaría un nuevo incremento al déficit previsto. Es posible, por lo tanto, que la cifra señalada por el Gobierno para el déficit del año en curso deba elevarse de 30 a 40 y aún a 60 millones en billete...

Como ya el Gobierno ha comprometido su palabra en evitar la "emergencia ruinosa y deprimente de todo nuevo empréstito", no quedará otro medio que arrastrar el déficit del año en curso para el año próximo.

Pero el presupuesto del año 23 está basado en dos hipótesis fundamentales. Una, que se exporte 1 millón 610 mil toneladas de salitre. La otra, que se despachen las leyes tributarias pendientes del Congreso y cuyo rendimiento se calcula en 43 millones en billete. La exportación de salitre parece probable. No así el despacho de las leyes tributarias. En efecto, la discusión de las leyes de herencia, de la renta y de haberes se eterniza en el Congreso. Si ellas no son despachadas los recursos calculados para el año próximo disminuirán en 43 millones en billete.

Si a este déficit se agrega el déficit arrastrado del año actual, se tendría al final del año próximo un déficit de 80 a 100 millones en billete.

Sería el caso de ver si para entonces, el Gobierno podría resistir la tentación de un nuevo empréstito...

Hemos presentado esta perspectiva de nuestra situación financiera con el objeto de hacer ver la necesidad de realizar por fin una acción eficiente en bien de la Hacienda Pública. Nada se gana con promesas de Gobierno ni con ataques del Congreso hacia el Gobierno. Se precisa una acción simultánea de ambos Poderes que tienda a la reorganización de los servicios públicos y al aumento de las entradas del Estado.

La situación actual no puede mantenerse. "El país que exceda sus gastos de sus entradas—ha dicho el señor Huneeus en su programa ministerial—se precipita en la pobreza y en la instabilidad del circulante". Llevamos ya 405 millones pedidos al crédito para saldar los presupuestos. Seguir esta pendiente es exponerse a la sombría perspectiva de la repetición en Chile de la crisis argentina del Pánico Baring...

EL PROTOCOLO DE WASHINGTON

A TODOS LOS CHILENOS PATRIOTAS

> ¡Somos los vencedores y estamos sufriendo humillaciones de vencidos!
>
> **A. Vicuña.**

Reunidos hoy varios viejos soldados que hicieron la campaña del 79 y muchos de los cuales se encontraron en las batallas de Tacna y Arica, comentábamos en los salones del Círculo de Jefes y Oficiales Retirados los últimos acontecimientos relacionados con la actitud indigna del Perú con motivo del nombramiento del Excmo. señor don Agustín Edwards para Presidente de la Liga de las Naciones, y todos estuvimos de acuerdo en sostener que el Perú siempre será el mismo, es decir, un desleal incapaz de reconocer nuestra generosidad y nuestra lealtad.

Pero lo más indigno de todo es la actitud cobarde del Presidente Leguía, que no sólo insulta groseramente a nuestra Patria sino a las 42 naciones que eligieron al señor Edwards Presidente de la Liga.

Con razón el señor Vicuña, que no sé si es conservador o radical, ni me importa saberlo, dice en un artículo titulado "La dignidad del país lo exige" y publicado en "La Nación" de antes de ayer, entre otras cosas, la siguiente: "Tal es la buena fe y el ansia de paz con que están procediendo los machiavellos del Rimac".

Y mientras tanto nosotros, Juanes de buena alma, llorando endechas por las pasados discordias y preparando el epitalamio para la futura reconciliación, como decía, los viejos soldados estuvimos todos de acuerdo en reconocer el patriotismo vibrante del señor Vicuña, y que la actual actitud del Perú es una insolencia cobarde lanzada a nuestra Patria, que no debemos tolerar.

Yo realmente estoy obsesionado de nuestra indolencia, ya que no debemos aceptar el reto que se nos ha lanzado al ofender al país y al dignísimo Ministro de Chile en Londres.

Todo en la vida tiene su límite y aunque jamás fuimos partidarios de someter al arbitraje el asunto de Tacna y Arica, creemos que en vista de la grosera actitud del Perú y del Dictador Leguía ha llegado el momento de que el pueblo patriota, consciente y honrado se levante como un sólo hombre desde Punta Arenas hasta Tacna para pedirle al señor Alessandri, a nuestros parlamentarios y al país todo, que en presencia de la gratuita injuria que se nos ha lanzado ante el mundo civilizado, hemos acordado no discutir el protocolo, que en mala hora aceptamos, hasta que el Perú no nos dé las satisfacciones amplísimas a que tenemos derecho después de su cobarde actitud ante la Liga de las Naciones.

No se puede ser magnánimo con una nación cobarde y desleal que no ha querido comprendernos.

Tacna y Arica nos pertenece de derecho, porque fué conquistada y purificada con la sangre de nuestros gloriosos soldados.

Si los peruanos nunca quisieron cumplir el Tratado de Ancón, debíamos habernos anexado esos territorios que en justicia nos pertenecen.

En este momento nos pasa una cosa curiosa, siendo los vencedores, estamos sufriendo las humillaciones de los vencidos.

Probemos al mundo entero que además de ser generosos y buenos con nuestros enemigos, como ya lo hemos demostrado, también somos valientes y dignos cuando se nos ofende.

Hoy nos daba gusto oir a varios viejos militares, algunos que habían sido heridos en Tacna, que con placer volverían a empuñar la espada para lavar la gratuita ofensa que se nos acaba de lanzar al rostro.

Es preciso que el pueblo haga una gran manifestación y pida al Gobierno que exija de nuestros gratuitos enemigos una satisfacción amplia, amplísima.

Se nos ha ofendido sin merecerlo, y junto con nosotros se han ofendido dignísimas naciones por el delito (según los peruanos) de haber caído la elección de Presidente de la Liga en un chileno patriota y respetable.

Esperamos confiados en que así se hará.

ENRIQUE PHILLIPS,
Coronel retirado

CARTA ABIERTA

A SU EXCELENCIA EL PRESIDENTE DE LA REPUBLICA

Excelentísimo señor:

Por estar en conocimiento del público el acuerdo del Directorio del Círculo de Oficiales Retirados, de invitar a V. E. a una velada en el Teatro Municipal a fin de que V. E. exponga en ella el alcance de las gestiones de Washington; reunión que tendría todos los caracteres de comicio público; y por ser también del dominio público la respuesta de V. E. aceptando la invitación, me permitirá V. E. que respetuosamente le suplique que reconsidere su resolución.

El proyecto de Protocolo firmado en Washington ha dado motivo para que la opinión del país se divida; y pende del Congreso Nacional la resolución que debe determinar si se acepta o rechaza, resolución que tomará en vista de los antecedentes públicos y secretos que obren en su poder, e inspirada en el amor a nuestro Chile y que todos los chilenos debemos acatar.

Afortunadamente, en nuestro país todos podemos manifestar la opinión que nos merezcan los asuntos de interés público. Con respecto a las gestiones de Washington y en vista de los antecedentes conocidos, la prensa y diferentes personalidades han opinado en pro y en contra; y se ha ilustrado a la opinión pública al respecto, y en casi todas las colectividades, con derecho para ello, se ha tratado el asunto y tomado acuerdo.

Pero hay algunas instituciones donde, por su objeto, no deben tratarse asuntos que dividan a sus socios, y entre ellas se encuentra el modesto hogar social de los viejos soldados de la República.

Ya que el Directorio de nuestra institución tomó dicho acuerdo no obstante saber que las opiniones de sus socios estaban divididas, y que por razones de prudencia debía abstenerse de tomar acuerdos al respecto, aún en el caso de creerse autorizado para tomarlos; decline V. E. el ofrecimiento que se le ha hecho, pues nos sería doloroso a muchos de sus socios o abstenernos de asistir, o manifestar en presencia de V. E. la opinión adversa que el proyecto de Protocolo de Washington nos merece.

Por otra parte, sepa V. E. que todos los socios de la institución, aún los que no aceptamos los proyectos de arreglo pactados en Washington, creemos que V. E. ha procedido inspirado por el más puro patriotismo, y que ha comprendido que el país desea que se termine la vieja cuestión con el Perú; pero consideramos algunos que el proyecto de arreglo en discusión, no es conveniente.

Todos los socios agradecemos también el honor que significaría la asistencia de V. E. a un acto iniciado por la institución, pero la consideración de que puede ser causa de divisiones de los socios, o de que crea el público que la institución, en su carácter de tal, acepta las actuaciones de Washington, siendo que sólo algunos las aceptan es lo que nos ha movido a muchos a oponernos a que se verifique dicho acto; y lo que me ha impulsado a escribirle, rogándole que no acepte la invitación que el Directorio le ha hecho.

Respetuosamente.

ARTURO BENAVIDES SANTOS,
Mayor sobreviviente de la Batalla de Tacna, del asalto y toma de Arica y del combate de Tarata.

¡MINAS!
¡CAPITALISTAS!
¡MINEROS!

COMPRA-VENTA Y AVIO DE MINAS
ESTA ES LA UNICA OFICINA DEL PAIS
QUE ATIENDE RAPIDAMENTE Y CON EXITO
TODO BUEN NEGOCIO MINERO QUE SE PRESENTE
GEOLOGOS Y PERSONAL MUY COMPETENTES

ALEJANDRO GREENE CRUZAT
ABOGADO Y CORREDOR DE COMERCIO

TEATINOS 86.—CASILLA 3722

VENDEMOS!
EN CALLE DEL DIECIOCHO
HERMOSA RESIDENCIA CON RENTA
GRANDES SALONES DECORADOS
TODOS SUS PISOS SON DE PARQUET
PEQUEÑO PARQUE — PARRONES
CASA DE PRIMER ORDEN
SON 1,000 METROS CUADRADOS EDIFICADOS
PRECIO: $ 200,000 CON FACILIDADES

ALEMPARTE, CRUZ Y Cía.
Huérfanos 1252 – Casilla 642. –
Teléfono 3780

ALAMO
Tablones de 1 1|2 x 9 y 2 x 10.
Tablas de 1|2", 3|4 y 1".
Tapas de 3|4", a PRECIO DE PRODUCTOR.
DETALLA:
Barraca Vicuña Mackenna
AV. VICUÑA MACKENNA 1124
Una cuadra pasado Avenida Matta
CARROS 28 Y 33

LOS TIEMPOS
Visite su biógrafo habitual y se encontrará con esta agradable sorpresa
LOS TIEMPOS

RECTIFICACION A UN DISCURSO

SOBRE LA CATASTROFE DEL "ITATA"

El Honorable Diputado señor Pradenas, en la sesión del Miércoles último, al referirse a los auxilios que pudo proporcionar la Escuadra fondeada en Tongoy, hizo alusión a un artículo publicado en "La Unión", de Valparaíso, firmado por Pierre Chili, artículo en el cual, según el Honorable Diputado, aunque se defiende al jefe de la Escuadra, se admite que este jefe pudo enviar un cazatorpedero con dos y media horas de aviso al sitio del naufragio.

El H señor Diputado, parece haber interpretado erróneamente aquella publicación. En el artículo en referencia, del cual es autor el suscrito, en parte alguna se alude a la conveniencia del envío de uno o más cazatorpederos. Muy por el contrario, se expresa que fué muy justificado el envío de un crucero, después de analizar sumariamente la situación general y especial en que se hallaba la Escuadra.

Descartando los preámbulos, damos a continuación el artículo aludido por el Honorable señor Diputado.

Por los fueros de la Armada

Hay un sencillo procedimiento de lógica, que permite deducir un desapasionado análisis. Es el empleado en ciertos problemas militares. Abstractamente analizaremos los acontecimientos sucedidos. Sólo pedimos un poco de atención a los que nos honren leyendo estas deducciones:

1. Situación general. — Un jefe de Escuadra cuenta con un acorazado, dos cruceros y cinco cazatorpederos, Prosigue con su escuadra un plan general de instrucción. Tiene órdenes estrictas de economizar combustible debido a la situación precaria del Erario.

2. Situación especial.

a) La Escuadra se halla fondeada.

b) Acorazado y cruceros pueden salir con ocho horas de aviso, y los caza-torpederos con dos y media horas.

c) Hay una existencia de carbón la suficientemente necesaria para dar término a sus prácticas de tiro y regresar al Departamento.

d) A las 4 de la tarde, se recibe el siguiente radio:

"Un buque ha encallado en la Isla Choros. Solicito auxilio de Escuadra".

e) El sitio del encallamiento se encuentra a unas 70 millas al norte

f) Se le pide al jefe de la Escuadra: "tomar una decisión e impartir órdenes".

El jefe deberá "estimar su situación", analizar las condiciones del naufragio, analizar los recursos y fuerzas de que dispone; y, en vista de esto, tomar una pronta decisión y dar sus órdenes.

3. Consideraciones con respecto a la noticia del naufragio.

a) Son incompletas y vagas.

b) Si el buque, como lo expresa el radio, ha encallado, no hay un peligro inmediato e inminente de pérdidas de vida.

4. Consideraciones afectas a la Escuadra.

a) No se puede distraer un gran número de buques a una comisión, cuya información es vaga, sin perjuicio de un malgaste de combustible. (Hay que ponerse en el caso de que nada aún sabemos acerca de la magnitud de la catástrofe, que conocimos sólo por informaciones incompletas).

b) Para el caso de encallamiento se necesita de un buque de gran poder de remolque, resistentes botes de dobles bancadas, numeroso personal marinero para tripular en mal tiempo los botes, espaciosos entrepuentes para asilar a los náufragos y hospitalización adecuada.

5.o— Decisión del jefe.

a) La situación, aunque urgente, no es apremiante (Consideración 3 b).

b) El buque adecuado es un crucero. (Consideración 4 b.)

c) El número de buques debe limitarse a uno sólo (Consideración 4 a).

6. — Ordenes que impartir.

En vista de la decisión anterior:

a) Alístese inmediatamente el crucero CH. para que urgentemente zarpe a auxiliar al buque encallado.

b) Para mayores informaciones, recibo de paso al Agente de la Compañía del vapor encallado y Gobernador Marítimo.

Leído este artículo, cabe preguntar: ¿en qué parte su autor ha recomendado el envío de un caza-torpedero?... En ninguna. Al analizar la "Decisión del jefe", se expresa, en uno de sus acápites: **"El buque adecuado es un crucero"** Y al expresar que es un crucero, se basa en una de las "Consideraciones afectas a la Escuadra", consideración que dice necesitarse un buque de gran poder, de resistentes botes de dobles bancadas, numeroso personal marinero para tripular en mal tiempo los botes, espaciosos entrepuentes para asilar a los náufragos, etc.

Estas condiciones no las reune un caza-torpedero, buques con escasos y débiles botes, estrechos entrepuentes y buques muy malos marineros en malos tiempos.

Ampliando nuestro artículo aludido, admitamos por un momento que el jefe de la Escuadra hubiera ordenado el envío de uno de sus caza-torpederos (destróyers).

Si se suman las dos y media horas necesarias para alistar al buque a las cuatro horas de viaje a las latitudes de Cruz Grande, el destróyer hubiera llegado más o menos a las once de la noche al sitio del naufragio. En medio de la oscuridad reinante y del huracán existente, de los violentos tumbos del destróyer, balances que en esta clase de buques son rápidos, descompasados y violentísimos, son inútiles los proyectores. Ni el más experto operador puede manejarlos en tales circunstancias, pues son tan rápidos e irregulares los balances que el foco luminoso en cortos segundos se eleva sobre el horizonte y desciende a clavarse al costado del destróyer, sin dar tiempo humanamente para precisar detalle alguno iluminado. ¿Qué hubiera podido entonces ver el destróyer? Absolutamente nada.

Algunos podrán argumentar que el caza-torpedero pudo hacer rumbo directamente sobre el sitio del naufragio y tropezar con los náufragos... Pero hay que tomar en cuenta que no se conocía con precisión la ubicación de aquel sitio. Todas eran informaciones incompletas y vagas. Tan es así que el comandante del crucero "Chacabuco", al día siguiente, situó el sitio del hundimiento del "Itata" a algunas millas distante del sitio sospechado

Por otra parte, según las declaraciones de los sobrevivientes, el "Itata" se hundió arrastrando consigo a la mayor parte de los pasajeros y tripulantes encerrados en los camarotes y departamentos interiores; y los que reflotaron, en su gran mayoría se embarcaron en botes y balsas, los que al llegar a las proximidades de la costa naufragaron de nuevo en las rompientes.

Con tales antecedentes a la vista, nos preguntamos: ¿qué resultados prácticos hubiera obtenido el envío de un destróyer que no podía a media noche hacer uso de sus proyectores, ni acercarse a las rompientes, ni hacer uso de sus débiles embarcaciones en aquel tiempo huracanado, ni precisar siquiera el probable sitio del hundimiento?

Los que han navegado en un destróyer con mal tiempo podrán juzgar desapasionadamente; no así aquellos que piensan que un destróyer es un automóvil sobre calles asfaltadas...

El envío de un caza-torpedero era, pues, injustificado. Lo que convenía era un crucero. No vale comparar en que uno demora ocho horas y el otro dos y media en alistarse. Esta diferencia de tiempo nada valía en aquellas circunstancias en que con dos y media y con ocho horas de preparativos, siempre se alcanzaría el sitio del naufragio en la noche, con los inconvenientes y las imposibilidades enunciados.

El honorable señor diputado ha interpretado, pues, erradamente nuestro artículo publicado en Valparaíso. Ayer, como hoy y siempre, estamos convencidos que, analizadas las especiales condiciones en que se encontraba nuestra Escuadra, el jefe de la Escuadra tenía que decidirse por un crucero.

Terminamos, citando lo que en un artículo posterior dijéramos: "No nos ofusque hasta tales extremos esta desgracia. No imitemos a esos reyezuelos de la Edad de la Piedra, que cuando acaecía una desgracia en sus reinos, ofrendaban a un Dios airado un sacrificio humano para aplacar las iras del cielo!..."

CARLOS BOWEN.
Capitán de corbeta.
(Pierre Chili.)

Alquilo

LOS PROPIETARIOS NO PAGAN COMISION

En la mejor situación de la Avenida de la República, espléndido chalet de tres pisos, consta de las siguientes dependencias: Primer piso: salón, escritorio, hall, comedor, repostero y cocina. Segundo piso: cinco dormitorios, dos piezas de baño y guarda ropas. Tercer piso: (para servidumbre), tres dormitorios, pieza de baño y guarda ropas.
Además, tiene jardines, luz eléctrica y gas.

CANON: $ 1,100

Carlos Ossandón B.

168 - BANDERA - 168

Horas de oficina: de 9 A. M. a 12 M., y de 2 a 5 P. M.

TALABARTERIA L. A. MUNOZ M.
DELICIAS 522
Teléfono Inglés 5169
Proveedor del Ejército, Policías y Hacendados.
Gran surtido en Arneses y sillas de montar, para señoras y caballeros. Utiles de aseo para coches y automóviles.
Estilos: "Cap. Larraín", "Vicuña", "Champión", "Francesa", Mexicanas", "Chilenas" e "Inglesas", con centros de gamuza.
Esponjas finas, cueros de arte, etc.
Artículos de sport y de carreras y todo lo concerniente al ramo.

Revólveres, Carabinas, Rifles, Pistolas y toda clase de balas, encontrarán a precios fuera de toda competencia en la
Armería ITALIANA
Arturo Prat N.o 12
Se hacen composturas de todas clases de armas finas.
Esa casa hizo las composturas por espacio de 8 años a la
ARMERIA BELGA

LABORATORIO CLINICO
— DEL —
Dr. Leonidas Corona T.
SANTIAGO
Delicias 868. — Teléfono 2483
Reacción Wassermann. Sección de Química. Sección de bacteriología.
AUTOVACUNAS

Se postergó para el Miércoles próximo la aparición de
RUBEN DARIO
Sus Mejores Poemas
SELECCION DE EDUARDO BARRIOS Y ROBERTO MEZA FUENTES

El libro definitivo del gran renovador de la lírica castellana. Cotiene TODOS los buenos versos que escribió el poeta. En un elegante y nutrido volumen de 300 páginas, el oro de 8 tomos.

Además, todas las poesías que Rubén Darío dejó dispersas y que merecen la celebridad.

NO HAY FRAGMENTOS. TODA POESIA ES COMPLETA.

Precio:$ 6.00 :-: Provincias: $ 6.50

Librería Nascimento
Ahumada 272 :-: Casilla 2298 :-: Teléfono 3759

CODIGO DE MINERIA
POR EMILIO TAGLE RODRIGUEZ
Comentado y concordado con los principales Códigos de Minería del mundo, especialmente con los Códigos de Mina del PERU - BOLIVIA Y REPUBLICA ARGENTINA
Es la obra más indispensable en la materia.
Precio: $ 30.00
Librería Nascimento Ahumada 272 :-: Casilla 2298 :-: Teléfono 3759
Recién publicado: "Síntesis del Derecho Usual de Chile"
POR CARLOS MARIN VICUÑA
Precio: $ 6.00
Obra indispensable a todo ciudadano.

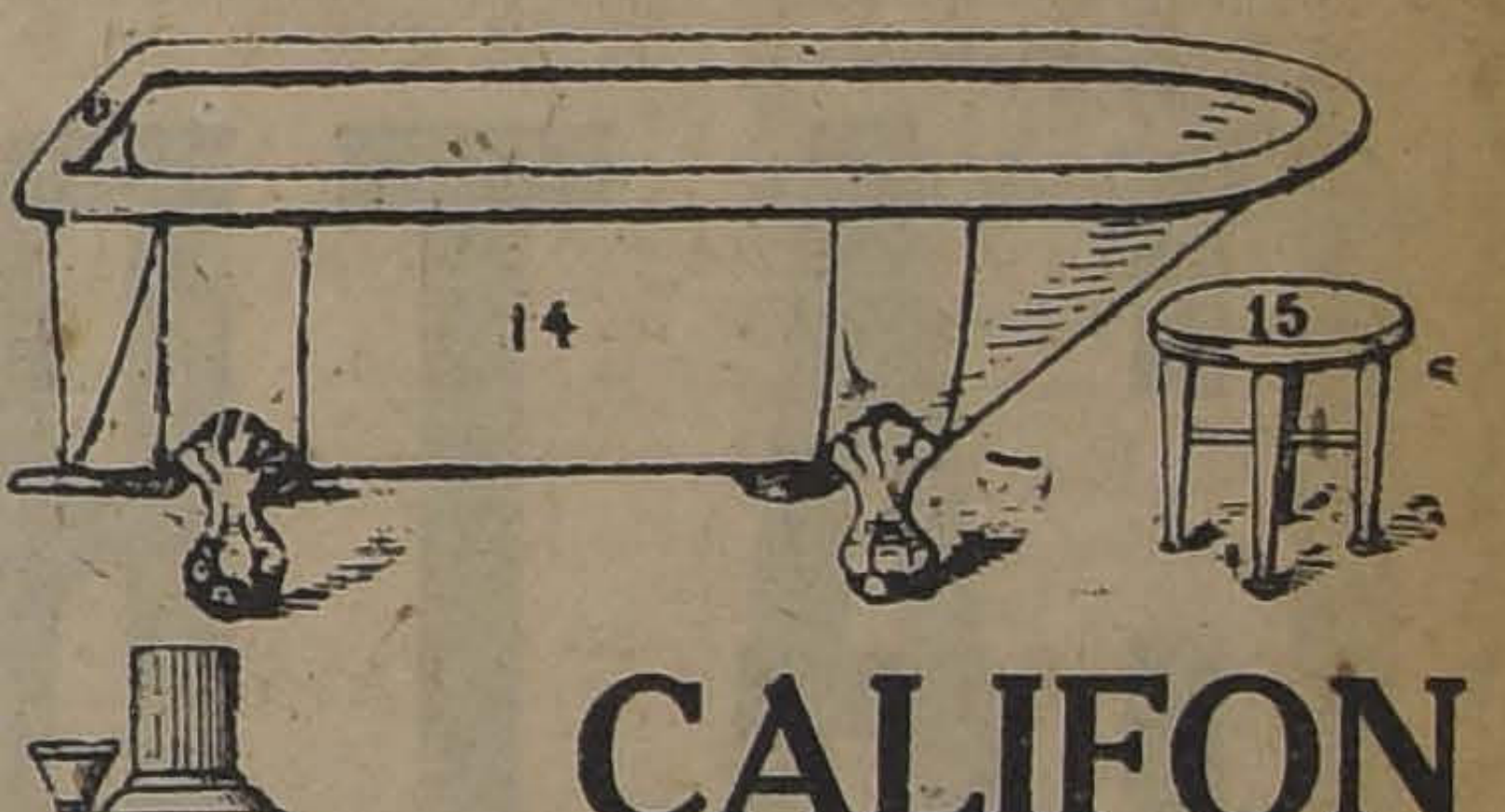

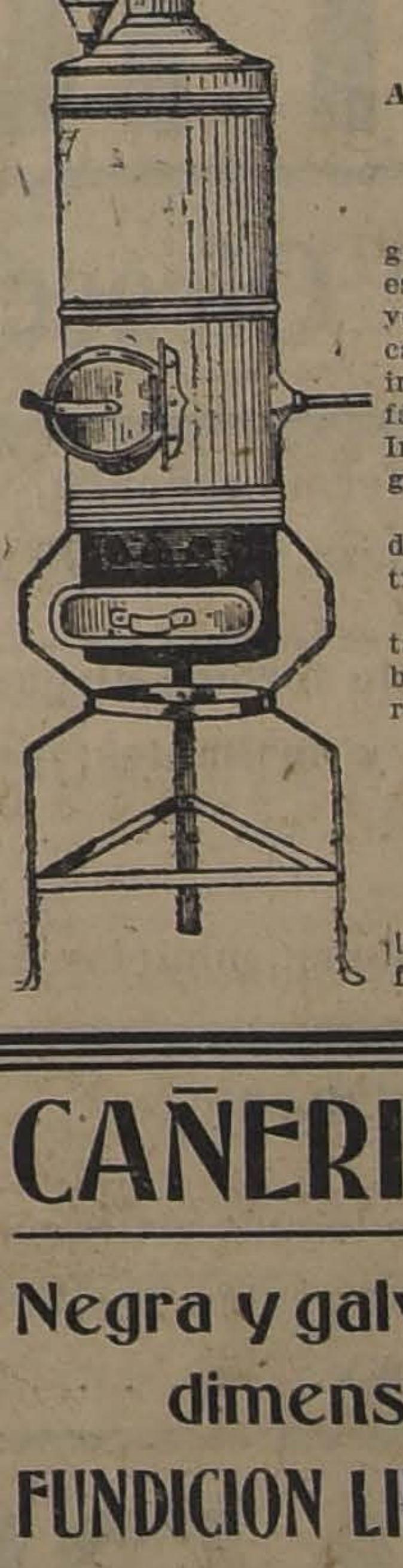

CALIFON
A LEÑA, VIRUTA, O PAPELES INSERVIBLES

Lo más económico que hay.
Agua caliente, temperatura arriba 48 grados, la tiene a los 30 segundos de estar prendido. Sustituye en forma muy ventajosa a un calentador a gas, agua caliente se tiene constantemente, sin interrupción alguna; manejo es muy fácil. Construído en fierro muy grueso. Instalado en perfecto funcionamiento, garantido, $ 180.00.
Si una vez instalado no es del agrado del cliente, lo retiramos por nuestra cuenta.
Pídalo y ordene únicamente su instalación a la antigua y acreditada fábrica de baños, lavaplatos y hojalatería en general.

"MERIDA"
Chacabuco 28-B. - José Mérida F.

Despachos rápidos a provincias. Solicite catálogos de artículos de nuestra fabricación, gratis.

CAÑERIA INGLESA
Negra y galvanizada, en todas dimensiones, ofrece:
FUNDICION LIBERTAD-Libertad 53-58

A-TOS
Preparación de alquitrán, la más agradable para los niños, contra TOS rebelde, Bronquitis crónicas.
TOS CONVULSIVA
Un frasco muestra cuesta $ 3.50, y se vende en todas las Boticas y Droguerías.

NOTAS POLITICAS Y PARLAMENTARIAS

LA JUNTA CENTRAL RADICAL APLAZO AYER HASTA EL SABADO PROXIMO SU PRONUNCIAMIENTO SOBRE LOS PACTOS DE ALIANZA LIBERAL

LAS COMISIONES DE RELACIONES DEL CONGRESO REANUDARAN MAÑANA EL ESTUDIO DE LOS ANTECEDENTES DE LAS NEGOCIACIONES DE WASHINGTON

En la próxima semana se reanudarán las actividades electorales por lor partidos aliancistas y unionistas

Los debates sobre la elección de Antofagasta se proseguirán mañana Lunes en el H. Senado. — Es posible que la votación del informe de la Comisión se efectúe en la sesión del Martes próximo

LOS ACUERDOS DE WASHINGTON

Las Comisiones de Relaciones Exteriores del Congreso reanudarán mañana Lunes el estudio y examen de los antecedentes de las negociaciones y acuerdos de Washington.

La Comisión del Honorable Senado se reunirá a las 2 P. M. y la de la Cámara a las 5 P. M. Es posible que a ambas reuniones concurra el Ministro señor Claro Lastarria.

Como ya se ha informado anteriormente, el delegado señor don Carlos Aldunate Solar, que se encontraba en Europa ha debido embarcarse ayer en viaje de regreso al país.

JUNTA CENTRAL RADICAL

(Versión oficial)

Presidida por el vicepresidente, señor don Remigio Medina, celebró sesión ayer tarde la Junta Central del Partido Radical. Asistieron los delegados y congresales señores Luis Aguirre Cerda, Héctor Anguita, Héctor Arancibia Laso, J. Miguel Binimelis, Héctor Baccardo, Antonio Braga, Julio Bustos, Zenón Daroch, Paulino Díaz, Florencio Durán, Benjamín Jiménez, Alfredo Ilabaca, Exequiel Fernández, Bernardino Julliet, Guillermo Labarca, Arturo Lois, Octavio Maira, Ernesto Marambio, Arturo Meza O., Evaristo Molina, Arturo Montecinos, Miguel A. Padilla, Rómulo Peña, Pablo Ramírez, Pedro Rivas V., Eulogio Rojas, Alejandro Rosselot, Santiago Rubio, Carlos A. Ruiz, Luis y Víctor Salas Romo, Sebastián Santandreu, Juan J. Silva, Agustín Virgilio, el secretario señor Anastasio Barraza y el prosecretario señor Brañes.

Se aprobó el acta de la sesión celebrada el 26 de Agosto próximo pasado.

Pactos políticos

Se puso en discusión el informe de Comisión, relativo al proyecto de pacto político de Alianza Liberal, quedando pendiente el debate.

Se acordó continuar la discusión en la sesión del próximo Sábado 16 y cerrar el debate, sometiendo a votación el proyecto de pacto en esa misma sesión, a las 8 P. M.

Comisión Electoral

El señor don Héctor Arancibia Laso presentó la renuncia indeclinable de miembro de la Comisión de Elecciones.

Homenaje a la memoria de Mac-Iver

Por asentimiento tácito se acordó aceptar la idea propuesta por la Comisión respectiva, en el sentido de celebrar próximamente una gran velada en el Teatro Municipal para honrar la memoria de don Enrique Mac-Iver.

JUNTA EJECUTIVA DEL PARTIDO CONSERVADOR

Para mañana Lunes, a las 10.30 A. M., se ha citado a sesión extraordinaria a la Junta Ejecutiva del Partido Conservador.

Concurrirán a la sesión, además de sus miembros, los señores Elías González Medina, Eliseo Rojas, Luis Guarda Y., Víctor Ríos Ruiz, Enrique Morandé Campino, Francisco Maurín Ríos y Enrique Swinburn.

La reunión se verificará en el lugar de costumbre, secretaría general: Bandera 231.

Tenemos encargo de encarecer especialmente la asistencia y la puntualidad en la hora.

PACTOS DE UNION NACIONAL

Como se ha informado anteriormente, la Junta de Delegados Unionistas reanudará el Martes próximo, a las 7 P. M., el estudio de los pactos electorales de Unión Nacional.

Los delegados conservadores solicitarán en la reunión de mañana de la Junta Ejecutiva del Partido, un pronunciamiento sobre los proyectos de ubicaciones consideradas en las conferencias.

JUNTA EJECUTIVA NACIONAL

La Junta Ejecutiva del Partido Nacional se reunirá mañana para adelantar los estudios sobre la situación electoral y las negociaciones relacionadas con los pactos electorales de Unión Nacional.

ELECCION SENATORIAL DE ANTOFAGASTA

Mañana Lunes se reanudarán en el Honorable Senado los debates sobre la elección de Antofagasta.

Como se sabe, en esta sesión el señor Arancibia Laso podrá hacer su rectificación al discurso del señor Pinto Durán; además, el senador señor Briones Luco terciará para referirse al aspecto político y partidista del informe de la Comisión.

Es posible que mañana quede cerrado el debate, pudiendo en consecuencia votarse la reclamación en la sesión del Martes. Como ya se ha informado, algunos miembros del Honorable Senado tendrían el propósito de proponer algunas modificaciones al proyecto de acuerdo de la Comisión informante, sea para excluir la nulidad del departamento de Antofagasta a la comuna de Calama, sea para extender el informe al departamento de Taltal.

COMISION ELECTORAL RADICAL

La Comisión Electoral del Partido Radical se reunirá mañana, para iniciar los estudios preliminares a la celebración de pactos electorales para 1924.

INFORMACION DESAUTORIZADA

En "El Mercurio" de ayer, al darse cuenta de una reunión celebrada el Viernes último por la Mesa Directiva Liberal Aliancista y el Comité Parlamentario del Partido, para tratar la cuestión electoral, se dice que "estudiado el problema en sus diferentes fases se procedió a las ubicaciones de 8 candidaturas a senador y de 25 a diputados", en las provincias y departamentos y agrupaciones que se indican al efecto."

CIGARRILLOS
La Flor de Cabañas
HABANOS EXTRA FINOS

Debidamente informados por el Presidente del Partido, señor de Porto Seguro, podemos manifestar que la noticia de nuestra referencia ha sido desautorizada, en razón de su falta de verdad. Igualmente se nos pide manifestar que la información de "El Mercurio", únicamente puede considerarse como la resultante de simples conjeturas de su autor, alrededor de lo tratado en la reunión a que aludimos.

DESCANSO

El Presidente del Partido Liberal Aliancista, señor don Luis V. de Porto Seguro, se dirigirá el Martes próximo a su fundo Catapilco, para tomar un breve descanso. Regresará pasadas las festividades patrias. Mientras tanto, la dirección del partido será asumida por los vices, señores Escobar y Barros Jarpa.

BANQUETE

El Centro Demócrata "La Reforma" de esta capital, ofrecerá el Miércoles próximo, a las 8.30 P. M., en su local San Diego 224, un gran banquete en honor del Ministro de Justicia e Instrucción señor don Róbinson Paredes, y del Consejero de Estado, señor don Angel Guarello.

A esta manifestación, que por los preparativos que hace la Comisión organizadora, asumirá grandes proporciones, asistirá especialmente invitada la representación parlamntaria del Partido Demócrata y delegaciones de los diversos centros y asambleas de propaganda de la capital.

CONFERENCIA

Como ya lo anunciamos en edición anterior, el Martes próximo dará en el Centro de Propaganda Radical de esta capital, una conferencia el Presidente del Partido, senador señor Aguirre Cerda, sobre "La abstención política."

SESION ORDINARIA

La Cámara de Diputados celebrará mañana sesión ordinaria, en reemplazo de la no efectuada el Jueves último.

Al término de la hora de incidentes de dicha sesión se votará la renuncia de los señores Maza y Silva Campo de la Comisión de Relaciones y se procederá a la designación de reemplazantes, quienes, según los acuerdos de los comitées de mayoría serán los diputados señores Ramírez Frías y Labarca L.

MANIFESTACION POLITICA

Con motivo de encontrarse de paso en ésta el Gobernador de Tocopilla, señor Tomás Lawrence, un grupo de miembros del Centro Demócrata de Santiago le ofrecerán el Miércoles 13 una comida. El señor Lawrence es miembro de esa institución y ex-vicepresidente, y ha prestado dilatados servicios al Partido Demócrata.

Las personas que deseen adherirse a esta manifestación pueden pasar a inscribirse a calle Agustinas 1043, casa del señor Luis Correa Ramírez.

SOBRE EL GOBERNADOR DE VILLARRICA

Nuestro corresponsal en Valdivia, nos envía el siguiente telegrama, que contiene declaraciones hechas por el presidente del Partido Radical de Pitrufquén, relacionadas con la situación del Gobernador del departamento, señor Ricardo Berckoff:

"VALDIVIA.— "La Nación". — Encuéntrase en ésta el presidente del Partido Radical de Pitrufquén, señor Delfín Carrasco, quien, entrevistado sobre la actuación del Gobernador de Villarrica, señor Ricardo Berckoff, nos ha declarado que sus correligionarios de aquel departamento se encuentran muy descontentos con las actividades desarrolladas por los liberales doctrinarios para remover al señor Berckoff, contra el cual los liberales unionistas han inventado una serie de cargos antojadizos que no tienen más objeto que el de obtener adueñarse de la Gobernación con fines partidaristas.

"El señor Carrasco afirma y asegura en forma absoluta que el señor Berckoff cuenta con la confianza, simpatías y adhesión de los elementos honrados y prestigiosos del departamento, sin distinción de colores políticos y que los cargos recogidos hace poco por el delegado del Gobierno, provienen de individuos de situación falsa, muchos de ellos procesados por delitos comunes. Los radicales de Villarrica, agregó el señor Carrasco, esperan de sus aliados los liberales, que no insistan en solidarizarse con los elementos unionistas del departamento, que buscan todos los medios posibles y a su alcance para quebrantar la Alianza Liberal en la provincia, con fines de provecho personal o colectivo para la Coalición.—**El Corresponsal.**"

PACTO MUNICIPAL DEMOCRATA-CONSERVADOR

Nuestro corresponsal en Puerto Montt nos ha enviado ayer el siguiente telegrama, dando cuenta de haberse firmado un pacto entre los partidos Conservador y Demócrata de la localidad, para administrar la comuna:

"Puerto Montt. — "La Nación". —Hoy se ha firmado un pacto entre demócratas y conservadores, que regirá durante todo el actual período municipal, para gobernar y administrar los intereses comunales.

"Los pactantes comprometen la fe pública de ambos partidos para cumplir los compromisos contraídos, que son entre otros, repartirse los cargos directivos de la Municipalidad.—Corresponsal."

INAUGURACION DEL CENTRO DEMOCRATA DE RANCAGUA

En su asamblea de antenoche el Centro Demócrata acordó adherirse a la fiesta política y social que celebrará mañana Domingo el Centro de la Juventud Demócrata de Rancagua, con motivo de su inauguración, y nombró para q sento en este acto y más, el saludo de la mócrata de la capital, Guillermo Izquierdo, zález, Serafín Soto, Ju Luis Planells y Anton quienes partirán hoy D el tren de 8.30 A. M. tación Alameda.

En la asamblea verificará en Rancagua, conferencia el diputado Correa R.

Disertará sobre el greso de la Juventud D señor Serafín Soto, en de secretario general jos de organización. mismo los señores I dal Cárdenas.

PARTIDO DEMO

CENTRO GUERRILL LA DEMOCRACIA.— asamblea general para go a las 2.30 P. M.

El Directorio en su acordó llevar la elecci torio para el Doming sente y sólo podrán la elección los que est sus cuotas.

También se acordó todos los socios asist ficio que se llevará a na Lunes 11 del prese co Strong-Man.

Dicho beneficio es a rreligionario Sarey Va que fué atropellado p y hace tres meses se fermo.

EN HOMENAJE A MAC-IVER

ANOCHE SE EFECTUO EN CONCEPCION, CON GRAN SOLEMNIDAD Y BRILLO, LA VELADA FUNEBRE PREPARADA POR LA ASAMBLEA RADICAL

(De nuestro Corresponsal, por Telégrafo)

En ediciones anteriores habíamos anunciado que la Asamblea Radical de Concepción preparaba una grande y solemne velada fúnebre, para rendir un homenaje a la memoria del ilustre hombre público y patriarca del radicalismo, señor don Enrique Mac-Iver.

Este solemne acto se ha efectuado anoche, y, según la información telegráfica de nuestro corresponsal en aquella ciudad, que damos a continuación, asumió todos los caracteres y proporciones de un acontecimiento político y social de sensación.

La velada

"CONCEPCION.— "La Nación". —En estos momentos, 12.45 A. M., se pone término a la velada fúnebre organizada por la Asamblea Radical de esta ciudad, para rendir un postrer homenaje a la memoria del ilustre repúblico y jefe moral del radicalismo chileno, señor don Enrique Mac-Iver.

"El acto asumió todas las proporciones de un grandioso acontecimiento político y social, realzado por la presencia de los elementos más prestigiosos y distinguidos de la sociedad penquista y de las clases populares de la provincia.

"El Teatro Concepción, en cuyo recinto se llevó a efecto el acto, se hizo estrecho para contener la concurrencia enorme que afluyó, deseosa de participar en el homenaje que los radicales penquistas rendían a su patriarca. Enormes y hermosas guirnaldas de flores, atadas con crespones de duelo, engalanaban el teatro. Numerosas y distinguidas familias de la sociedad ocupaban los palcos y plateas.

"La solemne velada fué presidida por el Presidente de la Asamblea Radical de Concepción, señor don Maximiliano Gajardo, por el Presidente del Partido, senador señor Aguirre Cerda; por los diputados señores Oyarzún y Jorquera, y los presidentes de las delegaciones de las asambleas radicales de la provincia.

"Una excelente orquesta tocó durante la velada música escogida y apropiada.

"El señor Gajardo, en un elocuente discurso inició la solemne sesión. Acto seguido, el Presidente del Partido, senador señor Aguirre Cerda, hizo el elogio del señor Enrique Mac-Iver, recordando las actuaciones culminantes de su dilatada carrera política. El diputado por Copiapó, señor Oyarzún, dió una hermosa conferencia sobre la vida pública del ex-senador por Atacama, y el diputado por Concepción, señor Jorquera, pronunció un sentido y elocuente discurso, en nombre de la representación parlamentaria radical de la provincia. El poeta Verdugo Cavada, recitó inspiradas poesías y el señor Rolando Merino, en una elocuente improvisación llevó la adhesión de la juventud radical de la provincia, y puso término a la grandiosa velada de homenaje póstumo al Patriaca Radical. Todos los horadores fueron objeto de estruendosas ovaciones, en los diversos pasajes de sus discursos. —**Corresponsal.**

EN EL CENTRO LIBERAL DE SANTIAGO

CELEBRO ANOCHE CON UNA BRILLANTE VELADA EL 17.o ANIVERSARIO DE SU FUNDACION

Brillante bajo todos aspectos resultó anoche la fiesta dada por el Centro Liberal de Santiago, para conmemorar el 17.o aniversario de su fundación. Además de la extraordinaria concurrencia de socios y miembros de la Asamblea Liberal de esta capital, asistieron la casi totalidad de los parlamentarios liberales unionistas y delegaciones de las asambleas y corporaciones similares de los Partidos Liberal Democrático y Nacional.

El acto fué presidido por el Presidente del Centro, señor don Enrique Ramírez, y por el secretario general del Partido, don Ramón Sanz Frías, y uno de los números principales de la velada fué el homenaje de adhesión y simpatía que la juventud rindió a los senadores del Partido, señores Luis Claro Solar, Guillermo Edwars, Gonzalo Bulnes, Eduardo Opazo Letelier, Ladislao Errázuriz y Ricardo Valdés, designándolos por aclamación miembros honorarios del Centro.

La velada se inició con un elocuente discurso del Presidente señor Ramírez, siguiendo en el uso de la palabra los señores: senador don Ladislao Errázuriz L., quien en nombre de los senadores agraciados con los títulos de miembros honorarios de la institución, agradeció en una brillante y conceptuosa improvisación; don Hermógenes Labbé, en representación del Partido Liberal de Colchagua; don Julio Prado Amor; el diputado don Ismael Edw don Antonio Pinto nador señor Valdés Sanz Frías, que p acto.

Una excelente orq la velada, y una vez sesión, la concurre da a pasar a un bu fet instalado en l Club.

Excusas y adhe

Enviaron excusas concurrir a la velada señor don Eduardo O putados señores Hé las, René de la Jara, lencia y Santiago La hesiones las Asamble de Valparaíso, Lonco guén.

ASIA
CIGARRILLOS OVAL
Boquilla de corcho y
40 CENTAVOS

MAÑANA LUNES 11

CATRES DE BRONCE

Ofrecemos una Sensacional Rebaja de Precios

CATRES de bronce, forma redonda, modelos muy elegantes, de una plaza, a $ 225.00 y . . . . $	190.-
CATRES de bronce de formas elegantes y muy gruesos, en opacos y brillantes, para una plaza, a $ 295.00 y . . . . $	250.-
CATRES de bronce finos, modelos ingleses de última novedad, ancho para una plaza y media, en opacos y brillantes, a $ 320.00 y . . . . $	285.-
CATRES de bronce de lo más grueso y mejor que se fabrica, en modelos recién recibidos, para plaza y media, a $ 360.00 y . . . . $	300.-

CATRES de bronce de estilos muy nuevos, fabricados en bronce inglés puro, ancho para plaza y media, a $ 340 y . . . . $	380.-
CATRES de bronce, clase extra, todos de bronce inglés, muy gruesos, hay distintos modelos que acabamos de recibir, para plaza y media, a $ 375.00 y . . . . $	400.-
CATRES de bronce cuadrados en estilos sencillos y muy elegantes, ancho para una plaza, a $ 290 y $	330.-
CATRES de bronce cuadrados, en estilos y formas nuevas, fabricados con materiales de primera, para plaza y media, a $ 370.00 y . . . . $	430.-
CUNAS y catrecitos de bronce finos con pabellón, en estilos elegantes y sólidos, a $ 280.00 y . . . . . . $	320.-

FABRICA DE CATRES
Alameda Esquina Avenida España

VIDA SOCIAL

EN CASA DE LA FAMILIA MELO IÑIGUEZ. —

Ayer tarde se efectuó la matinée que la señorita Graciela Melo Iñiguez ofrecía a sus relaciones.

Esta reunión fué toda una nota de fina distinción y alegría, que dejará gratos recuerdos entre los asistentes por las finas y delicadas atenciones que tuvieron los dueños de casa para sus invitados.

Damos a continuación la nómina de las señoritas asistentes:

Amelia Balmaceda Lazcano, Mary Zañartu Sanfuentes, Eliana Correa Valdés, Luisa Guzmán Hurtado, Ana Valdés Balmaceda, Matilde de Hurtado Quesney, Ana Quesney Besa, Laura Pérez Covarrubias, Inés Astaburuaga Ariztía, Carmen Salas Hurtado, Sara Larraín Rozas, Adriana Cruz Huidobro, Margot Subercaseaux Ovalle, Olga Villalobos Arteaga, Carmen Rivas Walker, Oriana Izquierdo Huneeus, Paulina Irarrázaval Rojas, María Valdés Hurtado, Josefina Reyes Ovalle, Amelia Valdivieso Tagle, Carmen Langlois Délano, Lucía Ortúzar Cruz, Amelia Zañartu Bernales, Raquel Irarrázaval Rojas, Berta Errázuriz Quesney, María Vial Ortúzar, Eliana Santa Cruz Errázuriz, Laura Bezanilla Larraín, Carmen del Río Montt, Olga Bravo Walker, Josefina Ríos Errázuriz, Elvira Fuenzalida Valledor, Mercedes Ovalle Hórman, Ester Lecaros Fernández, Fany Infante Reyes, Jimena Riesco Undurraga, Elena Prado Blanco, Juanita Lyon Subercaseaux, Elena Hurtado Valdés, María Valdivieso Cifuentes, Marta Villalobos Arteaga.

DIVERSOS GRUPOS ASISTENTES A LA RECEPCION

MATRIMONIO BOLADOS CARTER - VICUÑA NOVOA.—

EN CASA DE LA NOVIA DURANTE LA RECEPCION DE AYER EN LA TARDE

LOS NOVIOS A LA SAL IDA DE LA IGLESIA

RECEPCIONES.—

—Mañana se efectuará la recepción que la señorita Matilde Valdés Blest ofrece a sus relaciones, en su residencia de la calle Compañía.

Damos a continuación la nómina de las señoritas invitadas:

Olimpia Gana G., Mary Zañartu Sanfuentes, María Teresa y Lidia Matte Hurtado, Elvira Valdés Freire, Teresa Barros Errázuriz, Luisa Vial Palma, Julia León Noguera, Amelia y Teresa Valdés Freire, Isabel Arrieta Concha, Ana Errázuriz Ovalle, María Valdivieso Cifuentes, Raquel e Isabel Barros Vicuña, Sara Fernández Correa,, Berta Hübner Herreros, Oriana Izquierdo Huneeus, Olga e Inés Villalobos Arteaga, Elena Garcés Guzmán, Teresa Vial Ovalle, Ana y Elena González Echenique, Sara Larraín Rozas, Olivia Concha Valdés, Marta y Mercedes Valdés Echenique, Teresa Ruiz Tagle Huneeus, Raquel y María Acuña Herreros, Elisa Errázuriz Vergara, Violeta y Luisa Withman H., Mercedes Ovalle Hormann, María Luisa Echenique Undurraga, Teresa Cox Balmaceda, Magdalena Huneeus Valdés, Gabriela y María Valdés Larraín, Luisa Guzmán Hurtado, María Cristina Prieto Concha, Elisabeth Subercaseaux Errázuriz, Virginia González Balmaceda, Clara y Cristina Valdés Fuenzalida, Isabel Eguiguren Yrarrázaval, Rebeca Vial Prieto, Ester Huneeus Salas, María Fuenzalida Freire, Raquel Matte Larraín, Celia y Lucy Claro Velasco, Sara Edwards Yrarrázaval, Elena Gandarillas Salas, Herminia Valdés Ossa, Inés Infante Ruiz Tagle.

MATRIMONIOS.—

Ayer a las 11 A. M. fué bendecido privadamente en la iglesia de San Pedro, el matrimonio del señor don Eugenio Videla Sánchez con la señorita Teresa Vial Echenique.

Fueron padrinos por parte del novio don Ignacio Valdivieso Solar y la señora Rebeca Videla de Valdivieso, y por parte de la novia, don Javier Vial Solar y la señora Mercedes Echenique de Valdés.

En la ceremonia religiosa actuaron de testigos don Fernando Videla Sánchez y don Ricardo Videla Sánchez, por parte del novio, y don Manuel Vial Echenique y don José Nixon, por parte de la novia.

Testigos del matrimonio civil fueron los señores Eduardo García Huidobro y Francisco de B. Larraín, por parte del novio, y los señores Miguel Vial Echenique y Manuel Guzmán Palacios, por parte de la novia.

—En la iglesia de San Vicente, a las 11 1|2 A. M., se efectuará hoy el matrimonio del señor Armando Manni con la señorita Yole Brusadelli.

Hoy, a la 1 1|2 de la tarde será bendecido en la Parroquia de San Miguel (Llano Subercaseaux) el matrimonio del señor Vicente Bruna Castro con la señorita Mercedes Ca[illegible] Sánchez.

NACIMIENTOS.—

Ha nacido una hijita del señor Armando Urzúa Urzúa y de la señora María Gacitúa de Urzúa.

OPERACION.—

Ayer fué sometida a una operación la señora Blanca Lyon de Eyzaguirre. Su estado es de franca mejoría.

EN LA DIPLOMACIA.—

A fines del presente mes se dirige a Europa el Cónsul de Chile en Suiza, señor Oscar Garcés Silva.

MATRIMONIOS CONCERTADOS.—

En Valparaíso ha quedado concertado el matrimonio de la señorita Inés Soffia Leigh con el señor José Miguel Silva Parga.

—Se ha concertado el matrimonio de la señorita Terésa Sánchez Ovalle con el señor Renato Guzmán de la Fuente.

Hizo la visita de estilo la señora Carolina de la Fuente de Guzmán.

MANIFESTACION.—

El Ministro de la Guerra, señor don Hernán Correa Roberts, con motivo de haber dejado su cargo de Vice-Presidente de la Cámara de Diputados, ofreció una comida a su sucesor don Matías Silva y al personal de la Secretaría de esta rama del Congreso.

Asistieron a esta comida, las siguientes personas, señores Hernán Correa Roberts, Matías Silva, Julio Echaurren Orrego, Eduardo Vergara Ruiz, Gustavo Montt Pinto, José Nixon Briceño, Fernando Jaramillo Valderrama, Luis Astaburuaga A., Eugenio Puga Fisher, Germán del Sol y Aniceto Fabres.

Fué ésta una simpática manifestación que se prolongó hasta avanzadas horas de la noche, retirándose los invitados gratamente impresionados de las atenciones del dueño de casa.

ASISTENTES A LA MANIFESTACION

CAMBIO DE RESIDENCIA.—

El doctor señor Alberto Santander y familia ha trasladado su residencia a Alameda 2079.

DESPEDIDA DE SOLTERO.—

Un grupo de amigos íntimos ofreció ayer un almuerzo a don Oscar Silva Cortés, con motivo de su próximo matrimonio con la señorita Mercedes Broussain Campino, en la sala de banquetes de la Rotisserie Parisienne.

Alrededor de la mesa, graciosamente adornada, tomaron colocación los señores: Oscar Silva Cortés, Julio Hudson, Ismael Guzmán Covarrubias, Federico Vargas G., Pedro Lira, Rodrigo Sánchez Mira, Jorge Castillo Sánchez, Carlos Kroeger, Enrique Solar Tagle, Enrique Alliende, César Silva Cortés, Adrián Sepúlveda, Raúl Hudson, Eduardo Hudson, Germán Hertz, Garcés y Alfredo Silva Cortés.

Excusaron su inasistencia los señores Felipe Sanfuentes, Angel Custodio Vicuña y Raúl Izquierdo Matte.

En sencillas y elocuentes frases ofreció la manifestación don Federico Vargas G., contestando el festejado en palabras llenas de agradecimientos.

MATINEE.—

La señorita Laura Blanco Pizarro ofrecerá hoy una matinée a sus relaciones.

A BUENOS AIRES.—

Ayer se dirigieron a Buenos Aires don Eleuterio Ramírez, don Eduardo Barriga y don Mario Fernández Zegers.

—El próximo Martes partirán a Buenos Aires los señores Mariano y Juan Casanova Vicuña.

IN-MEMORIAM.—

—Mañana Lunes 11 de Setiembre, tercer aniversario de la muerte del señor Roberto Lyon S. M., se rezará una misa a las 10 A. M., en la Iglesia del Salvador.

Peleteria
Y FABRICA DE TEJIDOS
Santa Lucía
459 ALAMEDA 459
Grandes rebajas en pieles, gran surtido en batas, paletós, blusones en lana y seda.
Hechuras y colores de gran novedad, se reciben medidas.
Medias de seda e hilo.

El Auto Particular
que ocuparon los señores Ministros del Paraguay y Uruguay, se arrienda por meses, días u horas, sólo a personas honorables: $ 12 la hora.
Verlo de 2 a 6, en
CONDOR 1343

REGALAMOS
AUTOMOVILES
Renault Coupé 12 H. P., Carrocería Million Guiet.
Renault Coupé 18 H. P., Carrocería Million Guiet.
Renault Turismo 18 H. P.
Mercer Sedan.
Willys Knight Landaulet.
Willys Knight Turismo.
GRACE y Cía., (Chile) S. A.
HUERFANOS 1087
10-S.

CIGARRILLO HABANO
MURIAS
ES EL MEJOR

La Fábrica Societé Liniere Francaise
ofrece a su distinguida clientela telas de hilo para sábanas al metro, sábanas bordadas, manteles, sevilletas granité al metro y bordadas; servicios adamascados puro hilo a precios de fábrica.
Pedidos: a Mme. Heléne Charles.
ALAMEDA 452

No es posible que las personas afectadas al pulmón o de bronquitis, catarro, asma, influenza, ronquera o tos convulsiva, dejen de reconocer que la Seneguina es la única medicina que los cura radicalmente.

MUEBLES
de todos estilos, a precios bajísimos, vende
"LA UNIVERSAL"
Catedral 1131
Frente al Congreso
Damos facilidades en el pago. Entrega inmediata.
10-S.

"WHITE BEAR"
Scotch Whisky

FABRICA DE TEJIDOS
SAN DIEGO 7
Especialidad en Chombas de seda, hechuras sobre medidas, medias de seda y calados a máquina desde 25 y 30 centavos el metro. Todo a precios sin competencia. Recomendamos visitar esta casa antes de ejecutar compras.

SAPOLIO
$ 1.30
MERCERIA
"AGUSTINAS"
AHUMADA 42
VENDE BARATO

PERMUTA
Pesador del Cuerpo de Vistas de Aduanas con residencia en Valparaíso,
PERMUTA
con otro empleado fiscal residente en Santiago.
Sueldo anual: $ 7,200, fuera de multas consulares y comisos.
Dirigirse por carta o personalmente a San Pablo 1442 de 3 a 5 de la tarde.

PEDICURO
(CALLISTA)
El mejor cirujano pedicuro, especialista en tratamientos de los piés, callos, ojos de gallo, uñas encarnadas y demás dolencias, ha sido recientemente contratado por la CASA "MAYO", donde atiende todos los días de 8 a 12 y de 1 1|2 a 7 1|2 en las secciones de BAÑOS del ESTABLECIMIENTO "MAYO", Portal Fernández Concha N.o 962, al lado del Plaza Hotel.
Secciones independientes para señoras y caballeros.

"WHITE BEAR"
Scotch Whisky

USE USTED LECHE IDEAL DE WERCK, y será siempre hermosa.

RELOJES PULSERA
de oro y de plata para señoras y caballeros, y Maletines de plata, vendo CON FACILIDADES DE PAGO.
Casilla 1436

LOS TIEMPOS
Será su gran sorpresa esta semana. — No deje de asistir a su biógrafo, y se convencerá.
LOS TIEMPOS

PEINADOS DE ESTILO
ONDULACION "MARCEL" A FONDO, LAVADO DE CABEZA, MASAJES Y BAÑOS FACIALES, DEPILACION, APLICACION DE TINTURAS
Trabajos recomendados de la Casa Mayo, atención esmerada a cargo de especialistas en cada ramo.
Peluquería "MAYO"
962 Portal Fernández Concha 962
(Al lado del Plaza Hotel)

MUEBLES
Sólidos, de estilos modernos, a precios módicos, vende
LA UNION
935 — AGUSTINAS 935
Se dan facilidades en el pago. Entrega inmediata.
5-S

ECZEMATOL
Remedio soberano contra eczemas, seborrea, picazones y toda enfermedad de la piel.
En venta en todas las boticas.
Depósito General
Botica Francia
ESTADO 154
10-S.

El Comité de Presidentes de la Colonia Española de Santiago
ruega encarecidamente a los compatriotas asistir hoy Domingo a las 2 P. M., al Templo de la Gratitud Nacional con el fin de participar en la Procesión organizada por el Segundo Congreso Eucarístico Nacional al que la Colonia ha sido especialmente invitada por Monseñor Edwards.

MAISON
Gualtieri
Estado 357 altos
Por vapor "Ortega"
Acabamos de Recibir
Nuevo Importante Surtido de
Trajes Modelos de París
10-S.

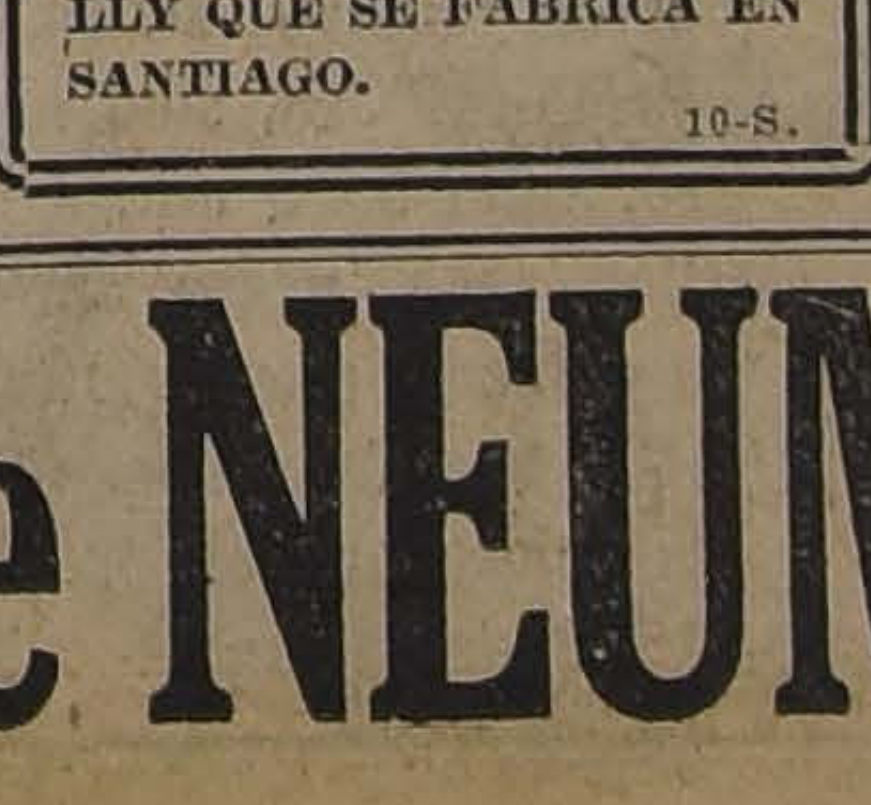

LAS MEJORES TORTAS, PASTELES, POSTRES Y LA MEJOR CREMA CHANTILLY QUE SE FABRICA EN SANTIAGO.
10-S.

BAÑOS MAYO
El Establecimiento más cómodo de la capital. Situado en la Plaza de Armas, con instalación moderna y la más higiénica.
BAÑOS TIBIOS — FRIOS CALIENTES — MEDICINALES Y PERFUMADOS
Secciones independientes para Señoras y Caballeros.
962 Portal F. Concha 962
(Al lado del Plaza Hótel)

SALOME
Está abierta la EXPOSICION y VENTA DE SOMBREROS DE PRIMAVERA para señoras y niñas. ULTIMAS CREACIONES DE LA MODA.
SOMBREROS PARA SEÑORAS SERRANO 28
10-S.

HOTEL DE FRANCE
PUENTE 530.— CASILLA 236.— TELEFONO 2128.— SANTIAGO
Frente al Correo Central, a media cuadra de la Plaza de Armas
Unico Hotel Francés en la capital.— Cocina de primer orden dirigida por su propietario.—Departamentos confortables.— Baños.— Precios moderados.
E. BOUTHEGOURD, Propietario.
10-S.

Fiestas Patrias
La mejor oportunidad para economizar la tendrá usted si manda sus trajes ricos de seda, lana o algodón, blusas, abrigos, ternos de caballeros, id. de niños, etc., a nuestros talleres.
Por un precio ínfimo le cambiamos el color por otro de moda (según muestra) y se los entregamos listos para ser usados inmediatamente, sin que pierda sus formas y su tamaño.
También desmanchamos prolijamente toda ropa delicada y guantes piel.
Tintorería "EL ARTE", Agustinas 851 y Delicias 2192, Portal Granello

REPARACIONES de NEUMATICOS
Neumáticos Muller
HALBERSTADT y Co.
Agentes Exclusivos para Santiago
DELICIAS 1437 TELEFONO 3313

AGUAS DE COLONIA Condal PARIS POLVOS DE ARROZ

Son los Perfumes que adoptará para siempre

Exquisito Aroma de Gusto Aristocrático

Pruébelos si no los conoce

VELADA EN EL TEATRO SETIEMBRE.—

Mañana Lunes, a las 5 P. M., se llevará a efecto una interesante velada en el Teatro Setiembre organizada por el Partido Cívico Femenino en honor de la señorita Graciela Mandujano, delegada chilena al Congreso Femenino de Baltimore.

El deseo de ser bella se convierte en realidad usando la sin par CREMA DEL HAREM

EL ALMUERZO DE PRIMAVERA.—

Esta fiesta, que con gran entusiasmo preparaba un grupo de caballeros de nuestra sociedad, ha debido postergarse por causa del mal tiempo. Se llevará a efecto el Sábado próximo en el Cerro Santa Lucía. Las inscripciones se reciben en el Club de la Unión y Restaurant Richmond, debiendo retirarse la tarjeta inmediatamente para la mejor organización y distribución de las mesas.

USE POLVOS CERALVINE

Prof. M. Aguilar

Hoy, a las 3 P. M., aunque llueva, un grupo de sus alumnos le ofrecerán a este conocido maestro una reunión íntima, la que será amenizada por la orquesta "Row Row", y en su residencia: Egaña 570.

Mme. Blanche

Gran exposición de sombreros, modelos recién recibidos.

MONEDA 1310

MANIFESTACIONES.—

Con motivo de su ascenso a cajero central de los Ferrocarriles del Estado, un grupo de amigos ofreció una manifestación a don Ricardo Gaymer, la que se verificó en uno de los comedores de la Sociedad Unión Comercial.

Asistieron los siguientes personas:

Arturo Lagos, Miguel Solar, Arturo Matte, José A. Carvajal, Carlos Anríquez, Carlos Borgoño, Arturo Bustos, Aníbal Sangüesa C., Emilio Cousiño, Alberto Díaz, Juan N. Riveros, Guillermo Hainsohn, Roberto Martínez L., Rafael Herreros, Jorge Rivera, Rafael Riveros, Ismael Tuñón, Julio Sepúlveda, Gonzalo Velásquez, Carlos Mascaró, Julio Villalón y Ernesto Vidaurre.

COMIDAS.—

Con motivo de ser ayer el onomástico de la señorita Mercedes Aldunate Bascuñán, reunió en una comida, a un grupo de sus relaciones íntimas.

—Anoche se efectuó en el Pabellón del Santiago Tennis Club la comida que sus amigos ofrecían a don Bernardo Lira Montané con motivo de su próximo matrimonio.

Damos a continuación la lista de los asistentes:

Pedro Marín, Juan Zañartu, Hugo Jencquel, Alberto Lezaeta, Manuel Domínguez, Osvaldo Fuenzalida, Julio Lagos, Eduardo Núñez, Miguel Fuenzalida, Manuel Amunátegui, Fernando Altamirano, Gabriel Lira, Mario Prado, Alvaro Puga, Osvaldo Vicuña, Gonzalo Calvo, Manuel Prado, Ernesto Brunert, Belisario Prats, César Concha, Carlos Atienza, Salvador Valdés, Valentín del Campo, Luis Varas, Guillermo Pérez, Manuel Lavín, Diego Palma, Agustín Viollier, Hernán Infante, Jorge Meléndez.

—Anoche se efectuó en los comedores del Savoy Hotel la comida que don Manuel Eddó y la señora Virginia Zegers de Eddo ofrecían a un grupo de sus relaciones.

BENEFICIO.—

El próximo Viernes se efectuará en el salón de patinar de la Alameda el último gran beneficio, antes de la clausura del salón, que tanto entusiasmo ha despertado en nuestra sociedad en la temporada de Invierno.

Este beneficio, que será lleno de atractivos, será en favor de los empleados del salón.

EN CASA DEL MINISTRO DE RELACIONES.—

DURANTE LA RECEPCION DEL SEÑOR CLARO LASTARRIA

El Ministro de Relaciones Exteriores, don Samuel Claro Lastarria y señora Celia Velasco de Claro, recibieron ayer tarde en su residencia, al Cuerpo Diplomático y a sus relaciones.

Poco antes de las seis de la tarde, la fiesta se encontraba en todo su esplendor y alegría, prolongándose hasta las primeras horas de la noche.

EN EL TEATRO MUNICIPAL.—

Una numerosa y distinguida concurrencia asistió anoche a nuestro primer Coliseo con motivo del reestreno de la Compañía Alemana de Operetas.

Se puso en escena la ya conocida opereta "La condesa bailarina", siendo sus intérpretes largamente aplaudidos.

CERCLE FRANCAIS.—

Le Bal du Cercle Français aura lieu le Dimanche 17 Septembre, de 16 a 21 heures.

Les cartes se vendront au Cercle a partir du lundi, au prix de 10.00 pour les messiers et 5.00 pour les dames.

DON MANUEL BEAUCHEMIN IBAÑEZ.—

En la tarde de ayer se efectuaron los funerales del señor Manuel Beauchemin Ibáñez, cuyo fallecimiento ha causado un justificado sentimiento de pesar en numerosas familias de Santiago y Valparaíso, a las cuales el señor Beauchemin estaba vastamente vinculado.

A los funerales concurrió un numeroso cortejo formado por distinguidas personas de nuestra sociedad y miembros de diversas instituciones, como los del Cuerpo de Bomberos y otras, a las cuales pertenecía el señor Beauchemin.

LA SEÑORA ISABEL MONTAGNER DE NOVELLA.—

El Viernes de la pasada semana en el pensionado de la Asistencia Pública y rodeada de todos los recursos de la ciencia médica, dejó de existir la señora Isabel Montagner de Novella.

Poseía la señora de Novella relevantes prendas de carácter, por la nobleza de su espíritu se granjeaba las simpatías de todas las personas que la conocían.

La muerte tronchó una existencia útil por sus actividades y de delicados afectos para su familia.

FALLECIMIENTO.—

El Viernes 8 del presente falleció el señor Luis A. Godoy, ex-teniente de Ejército. Sus funerales fueron efectuados ayer Sábado.

A LA JUVENTUD FEMENINA DE SANTIAGO.—

El programa de hoy, Domingo 10, de la juventud femenina de Santiago, es el siguiente:

8.30 A. M.: Misa y comunión general en la Cripta, Templo Votivo (Arturo Prat 478).

2.15 P. M.: Gran Procesión. Todas las jóvenes deben desfilar bajo el estandarte de la "Asociación de la Juventud Católica Femenina", aunque no sean socias de ella. El punto de reunión es: Manuel Rodríguez, esquina de Delicias. Se ruega orden y puntualidad.

El Lunes 11, a las 9.30 A. M., será la reunión del Directorio general de la Asociación con las delegadas de provincias al Congreso Eucarístico. Se encarece la asistencia. Pueden asistir las directoras de los diversos Centros. La reunión será en Santo Domingo 1274 y la presidirá el señor Pbro. don Samuel Díaz Ossa.

EN EL LICEO "ANTONIA SUAREZ DE ERRAZURIZ".—

Espléndido éxito tuvo el acto literario musical que en este Liceo se había preparado con el objeto de contribuír a reunir fondos con qué atender a la difícil situación por que pasan numerosos sobrevivientes de la Guerra del Pacífico.

La señorita Ida Corbat, Directora del Establecimiento, pronunció un hermoso discurso de introducción, que fué muy bien recibido por la concurrencia.

El magnífico programa, a cargo de alumnas del Liceo, y consistente en interesantes números de canto, recitación y música, fué desarrollado en las mejores condiciones.

El señor Carlos Silva Vildósola hizo uso de la palabra, para dar forma a una brillante alocución, muy adecuada al acto, y que le valió calurosos aplausos.

También fué aplaudido el señor Ricardo Ahumada Maturana, autor de una de las composiciones declamadas durante el acto, y el cual hubo de recitar personalmente, a pedido del público, otra hermosa composición original suya.

En resumen, el elevado fin moral y patriótico que perseguía la Dirección del establecimiento, ha sido alcanzado plenamente, gracias a la generosa cooperación de la sociedad.

VELADA EN HONOR [illegible] BAJADOR BRASILE

Como uno de los
que se cerrará en Sa
fiestas en conmemora
tenario del Brasil, figu
da de honor que tendr
Lunes 11, a las 6 y m
Teatro Brasil.
Será honrada con a
del señor Embajador y
de la Embajada.
Ocupará los palcos N
que serán engalanados
lores de Chile y de Bra
Las localidades se
disposición del público
telerías de Palet, en Esta
pla, en Huérfanos, y La
el Portal Fernández Co
Se han colocado a
para así satisfacer un
blico. Es además en
Las Créches.
La Superioridad Mili
puesto la concurrencia
da de la Brigada de
Tocará el himno del Bra
sentarse en el teatro el
bajador.
Además del programa
harán uso de la palabra
berto E. Moecks, el C
E. Ortiz Wormald y
Bisaura, escritor que
seña histórica del Bra
con proyecciones lumi
dirá homenaje en esta
memoria de los más
hombres públicos del

USE CREMA CERAL

WHITE BE
Scotch Whisk

PIELE
La Peletería
EL TIGR
ESTADO 278
ofrecerá mañana la
ción en pieles a pr
remate.

Vestido
Elegantes, Trajes
Batas, Capas de seda
sas modelos.
PRECIOS REBAJ
M. C. de Trig
116 - AHUMADA -
(Frente a Otto Be

Elegancia Masculina

Es un problema serio vestir con elegancia y distinción, porque es muy difícil encontrar un sastre que sea un verdadero profesional de escuela y no un aficionado más o menos práctico en el ramo.

El señor **SAMUEL BRINGEISEN**, cortador diplomado en **París y Londres**, que se ha formado en el famoso estudio Roussel de la rue-du-**Boriois**, bien conocido de nuestros elegantes que han vivido en París, atiende a su distinguida clientela en **Carmen 50**, donde ofrece el mejor surtido de telas inglesas y francesas legítimas. Es un especialista en trajes de sport.

WANTED

EXPERIENCED OFFICE CLERK
with thorough knowledge of
ENGLISH and FRENCH
able to dictate in both languages.
SANTIAGO - CASILLA 69-D

RELOJERIA, JOYERIA Y CAMBIO DE MONEDAS

LONDRES

213 - Estado - 213 - Estado - 213

Gran realización de relojes de oro 18 klt., Ancla, desde $ 100.

¡REGALO DE FIESTAS PATRIAS!

Teñidos a bajos Precios

ENCONTRARA SOLAMENTE EN

Los Grandes Talleres Químicos de Tintorería

LA CASA QUE MAS BARATO Y MEJOR TRABAJA EN CHILE

Casa Central
SAN ANTONIO 27
SANTIAGO

Casa N.o 1
SAN DIEGO 731
SANTIAGO

Casa N.o 2
SAN FRANCISCO 506
SANTIAGO

Casa N.o 3
SAN PABLO 1125
SANTIAGO

10-S

Novedades DE Primavera

Recién Recibidas

Crepé marrocaine, Radium floreado, Crepé de chine, Taffetán, Jersey de seda, Charmeusse, Organdí, Velos bordados, Tricot, Jersina de seda, Tules de seda, Rasos, Fallas, Gabardina, Tricotina, Sargas, Popelina, Seda china, Kashavella, Organdí ciré, Frescalina, Jersey de lana, Cintas bordadas, fallas, ciré, pompadour y moiré, Cinturones de metal, azabache y marfilina, Adornos de rafia, paja, crin y flores de seda para adornar sombreros, Adornos de azabache y plumas, Encajes de metal dorado y plateado, Guantes de seda forma mosqueteros, Medias de seda en colores de gran moda, Encajes de Chantilly, Encajes ciré.

Una visita a nuestros almacenes, le será provechosa.

Galería de Novedades

MONJITAS 879
21 DE MAYO 511

Mme. DUCHESNE
ESTADO 250

L. DUCHESNE
ESTADO 250

HAUTES NOVEAUTES
en trajes y sombreros recién recibidos.
LA CASA NO TIENE SUCURSAL

MAISON LISETTE
MONEDA 1429

Esta casa abrirá en la presente semana su segunda exposición de trajes importados. Constituirá la nota social más interesante de la temporada.

LA REINA DE LAS MEDI

Es la Casa, donde usted, tarde o tempra
hará cliente. En precios no tiene rival!

MEDIAS
Algodón: $ 1.40, 1.90, 2.90, 3.90.
Hilo: $ 5.90, 8.50, 10, 12.90.
Seda: $ 7.90, 10.90, 12.90, 18.90, 25, 55

CALCETINES
Algodón: $ 0.95, 1.20, 1.80, 2.25, 2.90, y 5.90.
Hilo: $ 6.50, 7.50, 8, 15.
Seda: $ 5.90, 8.90, 10, 15, 16.

CORBATAS
$ 1.90, 3.90, 5.90, 7.90, 8.50, 10, 12, 15, 20, 22, 25.

PAÑUELOS
Para señoritas: 8.50, 11, 18, docena.
Para caballeros: 11, 12, 14, 19.50, 20, 40, 45, docena.

SOMBREROS
Por dejar la Sección, a precios irrisorios.
SECCION VENTAS POR MAYOR
Precios especiales desde 5 docenas.

AHUMADA 360

GRAN REALIZACIO

El Lunes 11 en LA RIOJANA ESTADO 64-
Martínez Blanco

PONGE seda negro y blanco, metro	$ 8.00
PONGE seda en colores	$ 12.50
PONGE seda muy grueso, blanco y negro, metro	$ 18.00
CREP MARROKAN, solo negro, valía $ 55 mt., a	$ 37.50
MEDIAS seda negra clase muy buena, par	$ 9.00
MEDIAS hilo finísimas, todos colores, par	$ 8.00
LANAS fantasía, mt.	$ 18.00
CASIMIRES negros, ancho 140 cm., regalamos 1,000 metros, a	$ 15.90
LANAS en colores, mt.	$ 12.90
GABARDINAS, saldos.	$ 15.00
LIENZO lavado fino, mt.	$ 2.00
MADAPOLAN extra, mt.	$ 2.80
FUNDAS rica clase, c|u.	$ 2.80
ALMOHADONES, c|u.	$ 4.90
CREAS 1|2 hilo calidades garantidas de mucha duración, regalamos a los siguientes precios: N.o 1, ancho 1.90 cm. $ 8; 160 cm.	$ 6.50

N.o 2, ancho 210 $ 9.50; 190 cm., $ 8.50; 160 $
N.o 3, calidad inmejorable, 210 cm., 10.50; 190 cm. 10; y 1.60 cm. .. .. $
PAÑOS de mano finos, c\|u. $
PAÑOS Españoles, clase extra .. .. $
PAÑOS Españoles rica clase en color. .. .. .. $
PAÑOS Españoles extra finos. .. .. $

LA CASA VICTOR EMANUEL Y Cía.
JOYERIA, RELOJERIA Y SECCION ARTE
AVISA A SU DISTINGUIDA CLIENTELA Y AL PUBLICO EN GENERAL, QUE POR MOTIVO DE CONCLUSION DE NEGOCIO PONE EN REALIZACION TODAS SUS EXISTENCIAS A BAJISIMOS PRECIOS.
VICTOR EMANUEL E.,
En liquidación.
A-27

BELLAS ARTES

EL PINTOR FRANCES F. CH. BAUDE

El Jueves 14 del corriente se abrirá en el Club de Señoras una exposición muy interesante del pintor francés M. F. Ch. Baude.

Este joven artista es uno de los más brillantes y más concienzudos pintores de la actual generación.

Retratista distinguido, ha expuesto en el Salón de los Artistas Franceses y en el Círculo de Volney deliciosos retratos de mujeres, de mirada vaga y algo inquietante. M. Baude no solamente sabe ejecutar un retrato parecido al original, sino que tiene el talento de hacer vibrar el encanto y el carácter, siempre distinto, de sus modelos.

Desde su primera recompensa en el Salón de los Artistas Franceses en 1908, M. Baude viene contando sus años por sus triunfos.

Hemos tenido el placer de admirar "La muerte de Werther", en el Club de Señoras. Esta obra robusta, de composición y ejecución de maestro, valió a M. Baude una medalla de oro en el Salón de los Artistas Franceses en 1911 y le hizo recibir un "Hors Concours".

EXPOSICION CARACCI

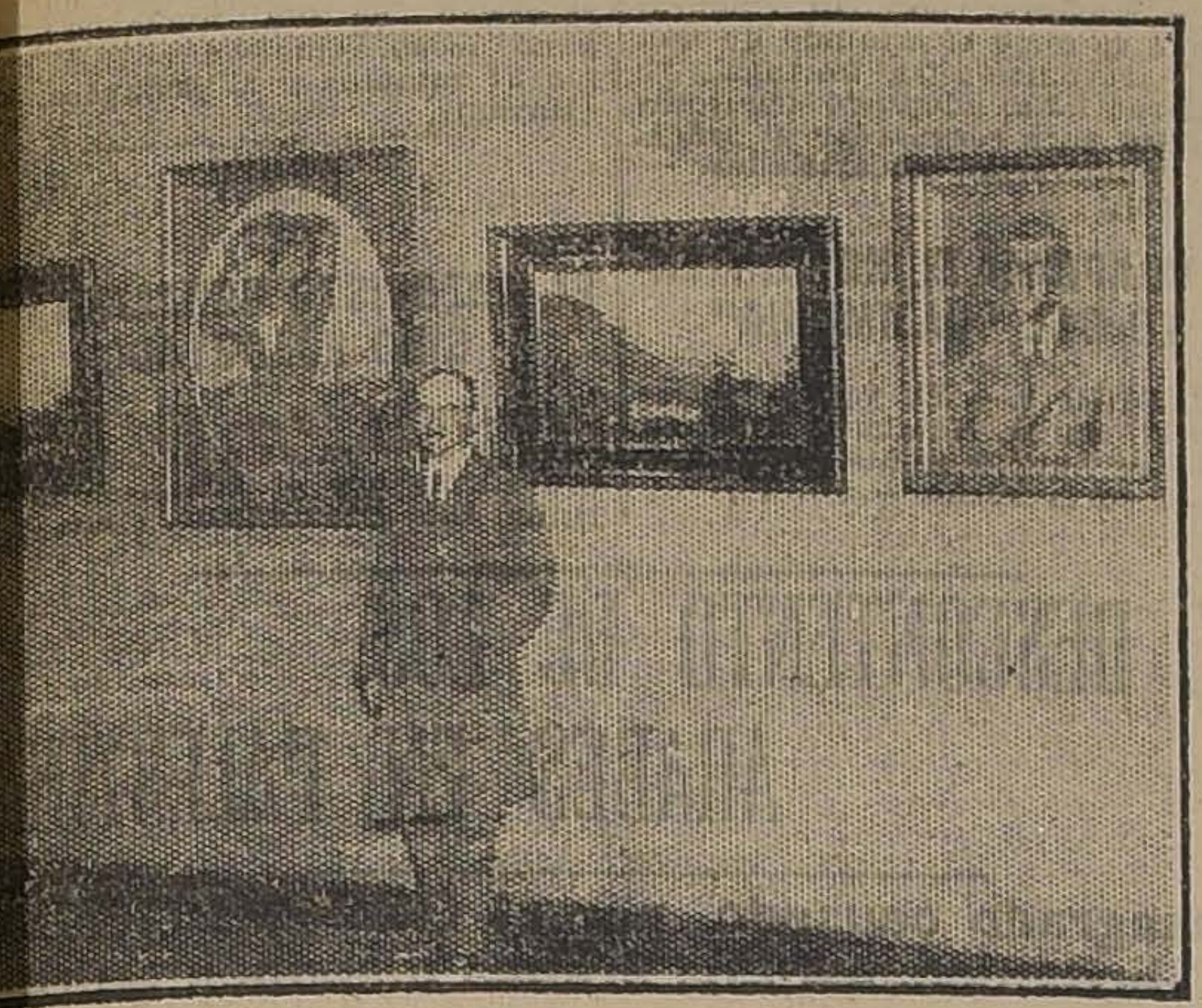

EL AUTOR SEÑOR CARACCI Y ALGUNOS DE LOS CUADROS EXPUESTOS EN LA SALA RIVAS Y CALVO

EXPOSICION GALLINATO

El delicado intérprete de los te- as coloniales, el joven pintor Ga- nato, se presentará nuevamente público en la Sala Eyzaguirre, n una exposición de paisajes y ozos de Santiago Antiguo.

Tenemos las mejores referencias specto de las producciones que el autor ha reunido para esta exhibición, cuyo núcleo principal está formado por cuadros hechos en el último tiempo y son la expresión más reciente del grado de progreso alcanzado por el señor Gallinato en su incesante labor de estudio.

La exposición se abrirá el próximo Lunes 11.

L BENEFICIO DEL LUNES EN EL COMEDIA.—

Como lo hemos venido anun- ando, el Lunes 11 a las 6 de la rde se verificará en el Teatro la Comedia el beneficio que la ociedad Protectora de las Obras el Buen Pastor, formada por istinguidas damas de nuestra ciedad, ha organizado.

Nuestra sociedad, con su espí- tu de caridad no desmentido, ha spondido con entusiasmo al lla- ado que se les ha hecho, y es sí como ya se encuentran colo- ados la casi totalidad de los pal- os y plateas.

ENEFICIO EN EL TEATRO DE LA COMEDIA.—

El Lunes 11, a las 6 P. M., se ectuará en el Teatro de la Co- edia, una función a beneficio de s RR. del Buen Pastor, con el guiente programa:

Primera parte

1. Obertura por la orquesta del atro.
2. 1.o, 2.o y 3.o episodios de La dama inmaculada", última eación de la célebre artista nor- americana, Perla White.
3. Canciones humorísticas por popular artista Pepe Puig: a). ayito de sol. b). Las lágrimas te han de qu'er. c). De pena en ena.
4. Orquesta. Madame Buterfly.

Segunda parte

1. 4.o, 5.o y 6.o episodios de La dama inmaculada".
2. Luz de luna, poesía declama- a por el señor Guillermo Saave- ra Varas.
3. Dúo de la ópera "Gioconda", terpretado por dos distinguidas ñoras.
4. Orquesta. "Princesa de las zardas.
5. 7.o y 8.o episodios de "La ama inmaculada".

Desde hoy Sábado pueden pe- irse entradas en el mismo tea- o..

INTERNATIONAL SPORTING CLUB.—

Hoy a las 5 tendrá lugar en este Club el segundo Dancing Tea de la temporada. Por el éxito que tuvo el anterior y el gran entusiasmo que reina entre los socios por asistir a esta reunión, promete un gran éxito.

TEA-ROOM DE GATH Y CHAVES.—

Durante la última reunión de moda, notamos a las siguientes familias:

Capitán de fragata, señor Jorge Campos Urquiza; comandante del buque escuela argentino fragata "Sarmiento", y los oficiales del mismo buque, señores teniente de navío, Gerónimo Costa Palma y teniente de fragata, Leonardo Mc Lean; Cónsul argentino, señor Daniel López Quezada; teniente 1.o de nuestra Armada, señor Manuel Franke; señor Severo Livingston, Ortúzar Figueroa, Correa Avila, Concha Subercaseaux, Bunster Carmona, Pérez Covarrubias, Arnold Sánchez, Grohnert de Novoa, García de Freire, García Vidaurre, Huneeus de Lindhlom, Del Río de Marchant, Del Río de Aguirre, Phillips Ortúzar, Zañartu Sanfuentes, Díaz Cruchaga, Smart Fabres, Blanco Viel, Phillips R. Peña, Ossa Mac Kellar, Magalhaes Urzúa, Arancibia Basterrica, Sanfuentes Echenique, Bunster de Santa María, Zegers Tupper de Edo, Villanueva Cárdenas, Antúnez de Ruiz Tagle, Guerra de Silva Palma, Solar Morel, Vicuña Subercaseaux, Huneeus Lavín, Salinas R. Peña, Borgoño de Ossa, Borgoño de Letelier, Amunátegui Lecaros, Montt Pinto, Cariola Moreira, Zañartu Iñiguez, Edwards Ortúzar, Edwards Bello, Maira Castellón, Vergara de Barros Jarpa, Zañartu de Montané, Wigthman Hoffmann, Valdés Freire, señora del Ministro de Holanda, Pérez Tupper, Tocornal Gandarillas, Vicuña Ossa, Lira Lira, Morandé Dávila, Donoso Donoso, Hevia Rahausen, Noguera Prieto, Vial Lachowky, Cruz García Huidobro, Garcés Gana, Morel Escobar, Morel Salas, Amunátegui Lastra, Amunátegui Jordán, Cox Lira, Valdés Mackellar, Fierro Salomó, Ochagavía Hurtado, Echeverría Vial, Toro Astaburuaga, etc., etc.

Poudre de Riz PRECIOSILLA

Mme. EVELYNE

Recibió los Sombreros Modelos de Primavera.

AGUSTINAS 2209

"IMPERIAL" - Casa de Residencia

Elegantes dormitorios. Comida espléndida. Todo confort. Casa tranquila. Pensión de mesa. Cubierto: $ 4.00.
MONEDA 977, ESQUINA AHUMADA. — TELEFONO 3453

JOYERIA INGLESA

Aviso a mi distinguida clientela y al público en general que he trasladado mi Casa a calle

ESTADO 273

Donde tendré el gusto de atenderlos.

I. JACOBS

Hilandera Nacional Hogar
Ofrece Máquinas para una y dos personas
BANDERA 161-ALTOS

LA HILANDERA da mayor rendimiento. Produce hilos de distintos espesores. Fácil manejo. Sencilla.

"Telar Práctico HOGAR", el más perfecto y de mayor velocidad. Pronto estará en venta para los que adquieran nuestras Hilanderas.

ESPINA, MUÑOZ Y CIA.

FABRICAD
Vuestras Telas

Consejos de la Comtesse Ivon

TOCADOR FEMENINO.

Una preparación muy eficaz para nidos con Roburol fuern francara conservar la tersura del cutis y darle un aspecto fresco y juvenil, es la **Leche de Almendras Veribert, de Armour y Cía.**, que debe aplicarse todas las noches antes de acostarse, y en las mañanas. Sus componentes son elementos muy sanos, lo que hace especialmente recomendable.

Se vende en todas las **buenas boticas.**

NIÑOS ROBUSTOS.

Es muy frecuente ver el penoso espectáculo de guaguas y niños enfermizos y enclenques, que se desarrollan defectuosamente; las madres son responsables de tales desgracias, porque no se preocupan de tonificarse para alimentar debidamente a sus niños. Evitarían todas las desgracias si adoptaran el uso del **Galegactol**, que prepara el **Laboratorio Chile** y que se vende en todas las boticas.

MODAS PRIMAVERALES.

La proximidad de la Primavera trae preocupadas a todas las personas que necesitan confeccionar sus elegantes toilettes, por lo que se nota un extraordinario movimiento entre el mundo femenino, que se apresura y recorre afanoso las tiendas y casas de modas, buscando telas, adornos o inspiraciones para combinar y confeccionar los trajes que deberán estrenar en la nueva estación de sol y de flores. La **Galería de Novedades**, calle **Monjitas 879 y 21 de Mayo 511**, como siempre, es la precursora en la introducción de los artículos que son la última expresión de lo chic en París. Ahora acaba de recibir el más hermoso y variado surtido de telas, entre las cuales llaman especialmente la atención: el crépe marocain color rojo, que este año está tan de moda, y que se llevará con verdadero furor; crépe majunga, crépe de chine, jersey de seda y de lana, gabardina de seda, raso liberty, bareglandine fleurie, piquellaine, Roumaia perlé, sarga hindú, fular, tricotine, velo de seda, tafetán, etc.; además, ofrece otras novedades de adornos para las toilettes; mostacillas de diversos colores, plumas, aplicaciones, cuentas, cintas, cinturones, azabache, etc. Como adornos de sombreros, indicaremos a nuestras lectoras las flores, guirnaldas de seda, de terciopelo, guindas, espigas, fantasía de safias, frutas, plumas, cuchillos; también acaba de recibir paja y crin especialmente para hormas de los colores más de moda, y que vende a precios muy convenientes. Todas estas últimas creaciones las recibe esta casa directamente de París.

Aconsejamos apresurarse en visitarla, porque se las están arrebatando.

NOVEDADES FEMENINAS.

Los abrigos de plumas estarán muy en boga en la estación primaveral y se llevarán boas o capitas, que serán agradables por ser livianas, abrigadoras y elegantes; toda persona que sabe vestir deberá llevarlas. En cuanto a colores, se preferirán el blanco, marrón, gris y otros tonos análogos, etc. La **Peletería Colón, calle Ahumada N.o 226**, presenta una magnífica exposición que permite formarse una idea cabal de lo que se va a usar.

RESTAURADOR DEL CABELLO.

Una hermosa cabellera, abundante, limpia y sedosa, es el mayor encanto femenino, y para obtenerlo debe usarse la **Loción Capilar de Werck**, que hace desaparecer la caspa, estimula y vivifica la raíz y favorece su crecimiento, evitando su caída. Se vende en todas las buenas boticas.

POLVOS CIRE.

Los productos químicos para la toilette destruyen la piel y envejecen prematuramente. Para conservarse usen **Polvos Ciré**. Pedirlos **a Daube y Cía., en todas las Boticas y Perfumerías**, y a su único agente: **Víctor Rojas A. y Cía., Santa Rosa 486, Casilla 2846.**

CUIDADO CON LA TOS.

Cuidado con las toses, que suelen ser precursores de algo gravísimo si no se curan a tiempo. El **Pulmonal Leroy** es un remedio soberano que puede usarse con resultado siempre seguro; muy pronto el mal habrá desaparecido completamente y su curación será radical. La **Botica Italiana**, de los señores **Weinstein y Cía.**, calle **Huérfanos 1020**, es la única vendedora de este precioso específico. Recomendamos a nuestros lectores ensayarlo.

EMBELLECER EL CUTIS.

El cutis quemado, manchado o con pecas, es la desesperación de muchas personas que podrían hermosearse fácilmente usando la **Cera Pura Virgenizada** (en inglés Pure Virgenised Wax), que refresca, limpia y suaviza. Unico depositario para Chile, **E. Cano Peel, Galería Alessandri 22.** En venta en todas las droguerías, boticas y perfumerías.

AUTOPIANOS Y ROLLOS.

Hay muchísimos hogares felices en que toda la familia se siente atraída [illegible] por un mágico [illegible] y a [illegible] acuden los amigos como las mariposas atraídas por la luz; la explicación es muy sencilla; es la música, esa maga encantadora, que encadena con su armonía hasta a las personas más rebeldes a los atractivos sociales, que pronto se convierten en alegres y expansivos miembros del hogar, seducidos por los encantos de la buena música. Pero como no siempre se tiene dotes musicales, se logra el mismo resultado teniendo un **Autopiano Doll**, que es la mayor maravilla del arte musical por la perfección insuperable de sus voces y precisión en la ejecución, y éstos pueden llevarse a los climas más secos y calurosos, como a los más fríos y húmedos, sin que sufran la menor alteración, debido a que sus tubos son todos de metal.

Los importa la **Casa Grimm y Kern, calle Ahumada 99, esquina de Moneda.** Esta Casa ofrece los más perfectos y escogidos rollos de tangos y shimmys para autopianos fabricados especialmente por esta acreditada firma y en cuyos salones de exhibición pueden probarse.

TELAS DE PRIMAVERA.

La Primavera se acerca rápidamente y es conveniente prepararse desde luego para recibirla dignamente y no dejar para el último momento la compra y confección de los trajes que deberán estrenarse en la bella estación. Desde luego, podemos anunciar a nuestras lectoras la llegada de los nuevos y variados surtidos de telas de lana de nuevos estilos, según la futura moda, que acaba de recibir la **Casa E. Delporte y Cía., calle Bandera 689-693, esquina de Rosas**, que continúa en el mismo local en que fué fundada hace tantos años; especialmente llaman la atención las telas especiales para toilettes de señoras, como ser, gabardinas, sargas, fular, paños brillantes, organdí, esponja, velo rayado y liso, voilardine de todos los colores, etc. También ha recibido un variado y precioso surtido de hermosos y finos casimires y paños.

Como siempre, la característica de esta Casa es vender la mejor mercadería de última moda, a los más bajos precios, que ahora resultan especialmente convenientes por la mejoría del cambio. Todas estas hermosas telas son escogidas y compradas personalmente por su dueño en las mejores fábricas europeas.

TEJIDOS DE PUNTO.

En estos meses los días se presentan muy hermosos y casi podríamos decir algo calurosos; pero las tardes y noches son aún muy frías, lo que es un verdadero peligro para algunas personas y sobre todo para los niños, que no se cuidan de abrigarse, exponiéndose así a un resfrío, grippe o pulmonía. La Fábrica de Tejidos **The Jersey, San Diego 156**, ofrece una oportunidad especial de comprar paletóes, chombas, vestidos, trajes para niños, chales, jersey, etc., a precios de fábrica. Conviene, pues, visitar esta casa, cuyas sucursales están en **21 de Mayo 603, Delicias 2459** y en **Valparaíso, Condell 286.**

COMO PARA EL PATRON.

¿Ha probado usted la exquisita mantequilla pura de leche que se prepara en las haciendas, para la mesa del patrón? Pues, tan pura, fresca y buena como esa, pero más higiénica y mejor preparada, es la que fabrica a vista del público la **Mantequillería Moderna, del señor C. Mariotti y Cía., Santo Domingo 979, casi esquina de Puente**, y su precio es el más barato en Santiago. También ofrece los mejores **quesos importados y nacionales.**

NON PLUS ULTRA.

Cuando una casa ha llegado a perfeccionar la producción de especialidades, dejando atrás a sus rivales, puede poner con orgullo ese lema latino mucho más cuando su clientela y el público se lo adjudican. Tal ocurre con la **Confitería París del señor A. Robinet, calle San Francisco 256-258, Teléfono 2958**, cuya celebridad en la preparación de pasteles, **Petit-Fours, Biscuits glacés, helados especiales, Postres y Bombones**, se hace ser la preferida de la alta sociedad y su única proveedora en las grandes solemnidades.

EL MEJOR TONICO.

Las personas extenuadas o agotadas por el excesivo trabajo físico o intelectual, o convaleciente de las enfermedades o naturalmente débiles y anémicas, necesitan usar un tónico regenerador que les haga reaccionar rápidamente y para ello nada hay más recomendable que el **Codhipol**, a base de extracto de bacalao, que prepara el Laboratorio Chile. Lo recomendamos como el mejor tónico para chicos y grandes.

COMTESSE IVON.

La Revista de Modas
FAMILIA
correspondiente al mes de Setiembre aparecerá el
MARTES 12,
con un material seleccionado de las Modas de Primavera

Las damas elegantes y de buen gusto encontrarán en esta revista todo lo que desean conocer referente a las últimas novedades de la moda europea

11-S.

Use Ud. Crema IRIS

MUEBLERIA COLON
66 — BANDERA — 66
DORMITORIOS, COMEDORES, ESCRITORIOS, CATRES, MUEBLES DE ASIENTO, Etc.

NOVIOS. — Antes de comprar sus muebles, consulten nuestros precios.

10-S.

CASA
Carlos
Borgoño R.

ESTADO 110

Exposición de las últimas novedades en trajes, sombreros, telas muy finas, de las mejores casas parisienses.

Flores y adornos para sombreros.

SECCION CONFECCIONES :: (2.o piso)

PARA LAS
Fiestas Patrias
Hemos Recibido y estan a la Vista
NUEVOS SURTIDOS DE:

TRAJES HECHURA SASTRE de Gabardina de lana, en negro y colores de moda;- precio desde	$ 190.00
TRAJES HECHURA SASTRE de "Covert Coating", especial para viaje y para el sport.	
ABRIGOS FORMA "RAGLAN" de "Covert Coating" forrado en seda.	
NOTA. — Se confeccionan Trajes y Abrigos a medida en pocos días, hechura sastre.	
VESTIDOS MODELOS de Espumilla.	
VESTIDOS DE BAILE de Espumilla y de encaje, "Chantilly".	
CHOMBAS DE SEDA tejidas a mano, lindos colores	$ 175.00
CHOMBAS DE LANA, tejida a mano, lindos colores	$ 48.00
PALTOES DE LANA importados, gran surtido	$ 125.00
PALTOES DE JERSEY DE SEDA, negros y todos colores, $ 190, y	$ 150.00
BLUSAS DE VELO DE HILO, bordado blanco desde	$ 14.50
BLUSAS DE SEDA y ESPUMILLA, gran surtido, Precios reducidos.	
ROPA INTERIOR DE SEDA EN JUEGOS. Calados y bordados.	

LOS ALMACENES INGLESES
STRUTHERS Y MC. ROSTIE
Estado Esq. Huérfanos
CASILLA N.o 956 :-: TELEFONO N.o 307

I N F O R M A C I O N E S C A B L

DE NUESTROS CORRESPONSALES ESPECIALES, VIAS EASTERN Y ALL AMERICA CABLES, INC., DE "THE UNITED

LAS TROPAS KEMALISTAS HABRIAN OCUPADO ESMIRNA

GRAN BRETAÑA

BARNARD GANA EL CIRCUITO AEREO

LONDRES 9.—El circuito aéreo de Inglaterra fué ganado por Barnard, quien recorrió 710 millas en seis horas treinta segundos, descontando las paradas.—(Havas).

NO SE HA CONFIRMADO LA RUPTURA DE LAS NEGOCIACIONES BELGAS-ALEMANAS

LONDRES, 9. — No se ha confirmado la noticia dada en Berlín, de que los delegados belgas habrían roto las relaciones con los alemanes.—(U. P).

EL "HAMMONIA" SE HABRIA HUNDIDO FRENTE A VIGO

LONDRES, 9. — Se ha anunciado que el vapor "Hammonia", de la Hamburg American Line se habría hundido a ochenta millas de Vigo. La noticia aún no ha sido confirmada.—(U. P.).

ALEMANIA

LA CIRCULACION FIDUCIARIA AUMENTA

BERLIN 9. — "Die Algemeine Zeitung" dice que durante los diez últimos días de Agosto la circulación fiduciaria aumentó en 18,500 millones de marcos, lo que da un total de 331,300 millones de marcos.—(Havas).

A LA ESPERA DE UNA RESPUESTA

BERLIN, 9. — Se espera la respuesta de los belgas a las proposiciones alemanas que, en la tarde de hoy, llegaron a poder de los delegados belgas.

Se desmiente oficialmente que Alemania esté tratando de garantir su créditos en América, si bien se insinúa que, naturalmente, se alegraría de que sus letras de cambio sean aceptadas, sea donde fuere, a pesar de que parece que se tratara principalmente de negociar con los banqueros ingleses y holandeses al respecto.—(U. P.).

ALEMANIA NO PODRA INGRESAR A LA LIGA

Mientras no demuestre sinceramente sus propósitos de subordinarse a los principios pacifistas de la Liga.

GINEBRA, 9.—El Vice-Presidente de la Asamblea, M. Hanotaux, dirigiéndose a la Asamblea, ha reiterado la actitud de la Francia respecto de Alemania.

"Alemania, dijo, no puede ser admitida a la Asamblea hasta que no haya cumplido las condiciones de los Tratados y demuestre sinceramente sus propósitos de subordinarse a los principios pacifistas de la Liga. Una de las cláusulas de la constitución de la Liga declara que cualquier Estado puede ser admitido dando efectivas garantías de su sincera intención de observar los compromisos internacionales y la constitución de la Liga, como en todo lo contenido en ella, estos acuerdos no deben tomarse jamás por otro sentido".

Se cree que M. Hanotaux ha hablado inspirado directamente por Quaidorsay.

HENRY WOOD.—(U. P.)

CONTINUA EN SESION SECRETA DEL PARLAMENTO PERUANO LA DISCUSION DEL PROTOCOLO ALDUNATE - PORRAS

Ayer se reunió en Dublin, bajo la presidencia de Mr. Cosgrave, el nuevo Parlamento irlandés

Los delegados latino-americanos a la Tercera Asamblea de la Liga de las Naciones abogan en favor de Austria

IRLANDA

PRESIDENTE DEL PARLAMENTO IRLANDES

DUBLIN, 9. — El Parlamento eligió como presidente a Mr. Cosgrave.—(U. P.)

SUSPENSION DE LA CENSURA

DUBLIN, 9. — Las autoridades militares han suprimido la censura.—(U. P.)

FORMACION DEL NUEVO GABINETE

DUBLIN 9.—Ha sido nombrado el nuevo Gabinete presidido por Mr. Cosgrave, Ministro de Gobierno provisorio; Mr. Fitz Gerald, Relaciones Exteriores, O'Higgins, y Guerra Mr. Mulcahy.—(Havas).

LA PRIMERA SESION DEL NUEVO PARLAMENTO

DUBLIN, 9. — La primera sesión del nuevo Parlamento irlandés se reunió en Leinster House, bajo la presidencia de Mr. Cosgrave.

Mr. De Valera y sus partidarios se encontraban ausentes, siendo el único oponente al tratado presentado a la sesión por Mr. Lawrence Ginnell.—(U. P.)

FRACASO DE LAS GESTIONES DEL GOBIERNO CON LOS POSTALES

DUBLIN, 9. — Fracasó la conferencia iniciada entre el Gobierno y los empleados postales. Parece imposible evitar la huelga general a media noche.—(U. P.)

ESPAÑA

SANCHEZ GUERRA PARTE A SAN SEBASTIAN

MADRID, 9.— Sánchez Guerra partió para San Sebastián, donde pasará ocho días.— (Havas).

RUMORES DE REVOLUCION EN PORTUGAL

MADRID 9.— En las ciudades de la frontera circulan rumores de que se teme el estallido de una nueva revolución en Portugal. El Gobierno ha adoptado rigurosas medidas para resguardar el orden. Las tropas están acuarteladas. — (Havas).

SE CONFIRMA EL HUNDIMIENTO DEL "HAMMONIA"

MADRID 9.— El vapor "Hammonia", de la Hamburg América Linie se hundió frente a Vigo, a las 10 de la noche.— (U. P.)

ITALIA

VIOLENTO HURACAN EN

ROMA 9.— Un viole se ha desencadenado lles, destruyendo 400 brando el pánico en nes vecinas. En Tries 600 casas.—(Havas).

EL GANADOR DEL GR MIO EN LAS CARRE MOTOCICLETA

ROMA, 9.— El Gran la carrera de motocicle recorrido de 400 ki ganó Isena, empleando ras 57 minutos y 27 (Havas).

RUSIA

EL ARZOBISPO BENJ SIDO EJECUTA

LONDRES, 9.— "Th anuncia que un despach cou afirma que el Arz jamín fué ejecutado.—

La Tercera Asamblea de la Liga de las Naciones

EL ESTUDIO DEL PROBLEMA AUSTRIACO

GINEBRA, 9.— El Comité de los Cinco, que tiene a su cargo el problema austriaco, deliberó para continuar el estudio pendiente. Se asegura que el representante de Italia y Checoeslovaquia se pusieron enteramente de acuerdo para hacer de la independencia de Austria la cuestión sine qua non en el arreglo financiero.—(Havas)

DECISIONES DE LA COMISION DE DESARME

GINEBRA, 9. — La Comisión de Desarme adoptó el proyecto que incluye el pacto de no agresión, limitando a las naciones de un mismo Continente la obligación de defensa mutua.

Lord Fisher insinuó el nombramiento de una Comisión para que trate de conseguir el apoyo de los Estados Unidos a la obra de desarme de la Liga, así como la extensión de los tratados navales de Washington a todos los países. — (U. P.)

REUNION DE LA COMISION DE ORGANIZADORES TECNICOS

GINEBRA, 9.— La Comisión de Organizadores Técnicos examinó el informe presentado por la Comisión de Epidemias, el que relata principalmente la organización de la línea de defensa sanitaria establecida entre Rusia y los Estados limítrofes.— (Havas).

LOS DISCURSOS EN LA SESION DE LA MAÑANA

GINEBRA, 9. — El debate de la mañana se caracterizó por una serie de discursos en que los delegados de las principales naciones reconocieron que el desarrollo de la Liga debe efectuarse lentamente, que varios años deben transcurrir y que la opinión pública, lo mismo que la actitud de los Gobiernos, han de evolucionar antes de que la Liga alcance su pleno desarrollo.—(U. P.)

DECLARACIONES DEL CONDE DE GIMENS

Y DE M. HYMANS

GINEBRA, 9. — El delegado español, conde de Gimeno, inició hoy el debate sobre el informe del Consejo; reafirmó su fe en que la Liga sobrevivirá a todas las pruebas a que se le someta, pues ha quedado demostrado de que los temores de que las conferencias de Washington y Génova debilitarán la organización, eran infundados, ya que la Conferencia de Génova pereció, mientras que la Liga continúa.

"En Febrero, Wilson declaró que la Liga viviría y hoy yo lo repito —agregó. España tiene hondos lazos que la unen al Austria y está muy interesada en la solución que la Liga dé a ese problema."

Finalmente, aprovechando el Centenario de la Independencia brasileña, dijo que España rendía homenaje a todas sus amigas de la América Latina.

En seguida el delegado belga, M. Hymans, dirigiéndose a la asamblea, expresó su confianza en que el Consejo tendría éxito en asegurar la integridad política de Austria y en el restablecimiento de su economía, asegurando la vida de una de las grandes naciones de Europa y demostrando al mismo tiempo la capacidad de la Liga para llevar a cabo una de las mayores tareas, para cuyo objeto ha sido creada.—(U. P.)

SE DAN INSTRUCCIONES A LOS DELEGADOS BOLIVIANOS

PARA QUE SE ABSTENGAN DE CONCURRIR A LAS SESIONES DE LA ASAMBLEA

LA PAZ 9.—La cancillería acaba de dar a la publicidad el siguiente comunicado oficial:

"El Gobierno de Bolivia ha instruído a sus delegados ante la tercera Asamblea de Ginebra para que se abstengan de concurrir a las sesiones de dicha Asamblea, debiendo remitir a la secretaría una nota expresando que Bolivia se reserva el derecho de renovar, cuando lo juzgue conveniente, su demanda para que la Liga invite a Chile a revisar el tratado de 1904".

Estas instrucciones ya han sido cumplidas.—(Havas).

BANQUETE EN CELEBRACION DEL CENTENARIO BRASILEÑO

GINEBRA, 9. — La delegación brasileña ha ofrecido un banquete con ocasión del Centenario de la independencia del Brasil al que asistieron todos los delegados de las Repúblicas americanas.

Presidía el delegado Da Gama, quien pronunció un discurso que fué aplaudidísimo.

El presidente de la Asamblea, don Agustín Edwards, pronunció un discurso en el que tributó un solemne homenaje a los representantes del Brasil, cuyo espíritu democrático en su Constitución y su enorme prestigio, permitieron resolver felizmente grandes conflictos internacionales.—(Havas).

LOS DELEGADOS LATINOAMERICANOS ABOGAN A FAVOR DE AUSTRIA

ASUNTOS TRATADOS EN LA SESION MATUTINA

GINEBRA, 9. — El delegado brasileño, señor Oliveira, pronunció un discurso referente al apoyo solicitado por Austria a la Liga de las Naciones. Dijo que esta cuestión no solamente importaba a Europa, sino al mundo entero. Dijo además, que una acción en favor de Austria probaría al mundo la eficiencia de la Liga.

Todos los delegados latinoamericanos abogaron en favor de Austria, declarando que personalmente habían presenciado su situación desastroza.

En la sesión matutina los delegados españoles y portugueses se ocuparon del Centenario de El Cano. A continuación, el Presidente de la Asamblea, don Agustín Edwards, propuso que se telegrafiase al Rey de España y al Presidente del Portugal expresando los sentimientos de la Liga por los servicios que prestaron al mundo esas dos naciones en pro de la navegación.—(U. P.).

EL DESCONTENTO DE LOS ARABES EN PALES

Desagrado causado por el Gobierno británico. — Los árabes disponen de servas de municiones y cañones. — más leve chispa sería suficiente para vocar un estallido.

LONDRES, 9. — "La más pequeña chispa sería suficiente para hacer estallar el descontento entre las tribus árabes de Palestina". Esta fué la declaración que hizo al representante de la "United Press" un prominente miembro del Gobierno al explicar que la victoria obtenida por los turcos en Anatolia repercutiría sobre los kurdos y otros elementos mahometanos de Palestina que protestan del Gobierno judío.

Las quejas que se reciben de todas partes, en el sentido de que el Gobierno británico de Palestina está en gran parte controlado por los judíos, causan grandes preocupaciones a las autoridades y en vista de ello una numerosa escuadrilla formada por poderosos aviones de combate ha sido enviada apresuradamente a Palestina, lo mismo que un destacamento de "Constabularies" reales de Irlanda, al mando del general Tudor.

Uno de los problemas cuyo resultado ha sido la presente situación, es la ocupación de los principales puestos por judíos, así como el hecho de que millares de judíos emigraran a Palestina, desde que se estableció el Gobierno británico.

Sin embargo, Gran Br hecho justicia a las q los árabes y, en la actua puesto en vigencia me restricción a la inmigr Palestina, permitiendo q entren al país element cos respetables, asegu es que se producirán m lestos por con la poblac hometana.

Otro de los factores q de complicar la situació las tribus beduinas disp grandes reservas de m cañones abandonados ejércitos turcos que fu rotados por el general armas que en la actuali servan, esperando que l hora de la cosecha, de al odiado Gobierno ju nico y recuperar Palesti los árabes.

A pesar de que, tot mente, la opinión britán favor del desenvolvimien en Palestina, las constan ciones, de parte de la p en favor de un más ju para los árabes, comien oídas por el Gobierno, si de sus principales fra mitación de la inmigr

LLOYD ALLEN (U. P.)

EL "BUICK"

es la varita mágica que abre las puertas de la vida al aire libre.

Amplias y serpenteantes carreteras con sus inacabables hileras de frondosos árboles, arroyos cristalinos y bellísimos paisajes; todo está al alcance de quien posea un Buick.

En exposición los modelos 1922. La última palabra de belleza e ingeniería.

Departamento de Automóviles.

Morrison & Co.

AHUMADA 65-77 SANTIAGO

Westminster

$ 2.80 LA CAJETILLA

SALITRE

Apresurarse a hacer sus compras. El tiempo es muy oportuno para abonar las tierras y así obtener mayor rendimiento en las cosechas.

Ofrecemos para entrega inmediata a los siguientes precios:

EN VALPARAISO:

Salitre de 95%, por carros completos, a $ 14.50 m|c. neto el quintal.
Salitre de 95%, por menor cantidad, a $ 14.80 m|c. neto el quintal.
Salitre potásico, por carros completos, a $ 18.50 m|c. neto el quintal.
Salitre potásico, por menor cantidad, a $ 18.80 m|c. neto el quintal.

EN SANTIAGO:

Salitre de 95%, por culaquier cantidad, a $ 15.10 m|c. neto el quintal
Salitre potásico, por cualquier cantidad, a $ 19.10 m|c. neto el quintal.

WESSEL, DUVAL & CIA. Morandé esquina de Huérfanos

AGENTES EXCLUSIVOS DE LA ASOCIACION DE PRODUCTODES DE SALITRE DE CHILE

10-S

EL BAÑO y el Trabajo

Diariamente es necesario un baño de agua fría para limpiar la piel; al mismo tiempo se utiliza para regenerar los nervios, pero hay personas que por sus quehaceres no les importa dejar pasar el día sin dárselo y seguramente que muchas de ellas notarán que pasan el día que no se lo dan, de mal humor. Así también un baño interno todos los días es de imperiosa necesidad para conservar bien la salud; y éste debe efectuarse sin haber ingerido ningún alimento, esto es, minutos después de haberse despertado, con una cucharadita de Salvitae, en medio vaso de agua.

Si usted no lo ha probado, proceda y verá que su digestión se hará mejor, los dolores de cabeza desaparecerán y los malestares tan frecuentes, provenientes por estancamiento de los alimentos o por suciedad de los intestinos, no los volverá a sentir y podrá trabajar tranquilamente.

AZUCAR granulada blanca.
CHANCACA PAITA, Trujillo.
SULFATO soda cristalizado.
SULFATO magnesia cristalizado.
SODA cristalizada "corriente".
SAL en frascos "Gallo".

OFRECEN ENTREGA LISTA

HORMANN & C

BANDERA 559

CIGARRILLOS

CAPSTAN

$ 1.80

BRITISH - AMERICAN TOBACCO Co. (Chile Ltd

-FONOLAS PATHE

Desde la más modesta y barata hasta la más lujosa, garantidas por la marca de fama mundial PATHE FRERES, de PARIS.

Las Fonolas PATHE son los más perfectos de todos los fonógrafos conocidos, porque ponen a su alcance las sublimes y divinas creaciones musicales de los colosos en el arte de la música y del canto.

En nuestros discos PATHE encontrará Ud. el mejor surtido de bailes de moda, siendo su precio el más económico de plaza.

GRANDES FACILIDADES DE PAGO :-: CATALOGOS GRA

Una hermosa
Fonola
Importada y
garantida por
$ 300 m|c.

UNICOS AGENTES DISTRIBUIDORES:

SIMON HERMANOS BANDERA ESQUINA SANTO DO SANTIAGO

CASA FRANCESA, SANTIAGO :-: CASA FRANCESA, VALPARAISO :-: SAMUEL S COLLIPULLI :-: V. STAFORELLI, PUERTO MONTT

USINAS ELECTRICAS

Usinas termo-
e hidro-eléctricas

Sub-Estaciones

Lineas aéreas
Redes de cables

AEG Cía. Sudamericana de Electricidad

ANTOFAGASTA -- SANTIAGO -- CONCEPCION

GRAFICAS DEL EXTERIOR

AGENCIA HAVAS. — LOS ORIGINALES DE TODOS LOS CABLEGRAMAS QUE SE INSERTAN EN ESTA SECCION ESTAN A DISPOSICION DEL PUBLICO EN ESTA IMPRENTA

JAPON

LOS RUSOS Y JAPONESES ESTAN EN DESACUERDO

SOBRE EL PROGRAMA MISMO DE LA CONFERENCIA CHANG-CHUN

TOKIO, 9.—Se ha anunciado que los delegados a la Conferencia de Chang-Chun están en completo desacuerdo. Los rusos piden que se incluya en el programa, cuestiones fuera de las del Oriente; y los japoneses han insistido en limitarlo a los neocios del lejano Oriente.—(U. P.)

ESTADOS UNIDOS

LOS ARGENTINOS SE ADJUDICAN EL CAMPEONATO MUNDIAL DE POLO

NUEVA YORK, 9.— El equipo argentino de polo ha ganado el campeonato mundial por 13 contra 5.— (Havas).

LIGERA MEJORIA DE LA ESPOSA DE Mr. HARDING

WASHINGTON, 9.— El estado de salud de Mrs. Harding ha sido declarado tan bueno como puede esperarse por el momento, aunque continúa causando ansiedad. — (Havas).

LOS MINEROS RATIFICAN EL ACUERDO QUE SOLUCIONA LA HUELGA

WILESBARRE (Pennsylvania). 9.—Los mineros de las minas de andracita se reunieron para ratificar el acuerdo por el cual se termina la huelga y enviaron un mensaje a la esposa del Presidente Harding deseándole su pronto restablecimiento.—(Havas).

LA SALUD DE MISTRESS HARDING

WASHINGTON, 9. — El grupo de doctores que atiende a la esposa del Presidente Harding se mantuvo en conferencia hasta mucho después de media noche y a la 1.30 de la madrugada de hoy se decía, si bien extraoficialmente, que el estado de la enferma era bastante crítico.

El Procurador General Mr. Daugherty, se dirigió a la Casa Blanca antes de la medianoche, con la intención de permanecer allí hasta la mañana.

El Presidente Harding, después de pasar toda la noche al lado del lecho de su esposa, se retiró esta mañana a primera hora, anunciando que ésta descansaba más tranquila. Sin embargo, tres doctores permanecen a su lado, listos para cualquiera eventualidad.—(U. P.)

LOS DIRECTORES DE MINAS NO ESTARIAN DIVIDIDOS

FILADELFIA 9.—Dewit Cuyler, presidente de la Asociación de Directores de Ferrocarriles, ha declarado que las informaciones de Chicago, tendientes a crear la impresión que los directores están divididos, son inexactas y afirmó que todos los directores mantienen las resoluciones adoptadas el 23 de Agosto próximo pasado.—(Havas).

SE PONE TERMINO A LA HUELGA MINERA

WILKESBARRE (PENSYLVANIA), 9.—La ratificación final del acuerdo para solucionar la huelga de las minas de andracita se verificará hoy a medio día, en conformidad como lo había anunciado Mr. John L. Lewis, leader de los mineros de Estados Unidos.—(U. P.)

FIN DE LA HUELGA DE LOS MINEROS DE ANDRACITA

WILKESBARRE (PENSYLVANIA), 9.—La Convención organizada por los mineros de tres distritos productores de andracita ratificó, por unanimidad, el Convenio de Filadelfia, poniendo fin así al paro de cinco meses y asegurando la reanudación de las faenas mineras para la próxima semana.—(U. P.)

MISTRESS HARDING ESTA UN POCO MEJOR

WASHINGTON, 9.—Un boletín médico oficial, referente a la salud de la esposa del Presidente Harding, anuncia que la enferma está un poco mejor, si bien su estado sigue siendo crítico.—(U. P.)

LOS 47 MINEROS SEPULTADOS EN ARGONAUTA ESTARIAN VIVOS

JACKSON (California) 9.— Ha sido analizado el aire que se pudo extraer de la mina Argonauta y no ha revelado la existencia de gases provenientes de cuerpos en descomposición, por lo cual se piensa que los 47 mineros que están sepultados se encuentran aún vivos.

Se cree que se demorará aún una semana para poder extraerlos. Se ha ofrecido un premio de cinco mil dólares al equipo de mineros que logre salvar a las víctimas.

BRASIL

FALS LLEGA A RIO POR FERROCARRIL

BUENOS AIRES, 9. — Informan de Río de Janeiro que el aviador Fels llegó a ésa por ferrocarril. Reanudará el raid cuando esté reparado el aparato. — (Havas).

CARIÑOSO RECIBIMIENTO AL AVIADOR FELS

RIO JANEIRO, 9. — El aviador Fels llegó procedente de Itacurusa en un remolcador de la Marina. A pesar de la interrupción de su vuelo, fué cariñosamente recibido por la población.—(Havas).

PARAGUAY

EL MOVIMIENTO REVOLUCIONARIO

ASUNCION, 9. — Los revolucionarios levantaron trincheras en Calupuente, cerca de la estación del Alto Comando. Después de la venida a esta capital del Batallón Escolta, el Presidente lo destinará a la vigilancia sub-urbana.

Se asegura que el Gobierno llamará a las armas a la guardia nacional, con el objeto de reforzar la guarnición de la capital. Esta versión no ha sido confirmada. Los revolucionarios evacuaron la Isla Alta.—(Especial).

URUGUAY

MONTEVIDEO 9. —**Proyecto de los diputados batllistas**.—Un grupo de legisladores batllistas presentó un proyecto en que se declara promovido de su cargo de diputado, por incapacidad moral superviniente, a don Armando Gaciigalupi. — **(Especial).**

MONTEVIDEO 9. — **Viaje del Presidente Brum.** — A bordo del crucero "Montevideo", se trasladó a la Isla Flores el Presidente Brum. —**(Especial).**

ARGENTINA

BUENOS AIRES 9. —**Homenaje al Brasil** — En el Teatro Colón se efectuó una fiesta en homenaje al Brasil, a la cual asistieron el Presidente Irigoyen, los Ministros y numerosas personalidades. — **(Havas)**

PERU

EL CONGRESO SE OCUPA DEL PROTOCOLO EN SESION SECRETA

LIMA, 9.— El Congreso, en sesión secreta, ha continuado el debate durante tres horas, ocupándose del Protocolo.— (Havas).

SORPRESA CAUSADA POR EL LLAMADO A DON CARLOS ALDUNATE

LIMA, 9.— Ha causado sorpresa el llamado hecho por el Partido Conservador, de Chile a don Carlos Aldunate, para que explique la labor por él desarrollada en la Conferencia.— (Havas).

EL DEBATE SOBRE EL PROTOCOLO EN LAS CAMARAS

LIMA, 9. — El Congreso ha continuado debatiendo en sesión secreta el protocolo de Washington. El Canciller Salomón asistió al debate.

El diputado Pérez Figuerola impugnó violentamente el protocolo; se mostró pesimista sobre los resultados que tendría el plebiscito en caso de efectuarse y dijo que este sería favorable a Chile.

En seguida habló Rada Gamio, Presidente de la Comisión Diplomática de ambas Cámaras, quien en un extenso discurso defendió el protocolo. El mismo diputado hablará en la sesión de hoy. — (Havas)

"El Comercio" se refiere a la fiesta del Brasil. — Refiriéndose a las fiestas que en honor del Brasil se han celebrado en todos los países como homenaje a su primer centenario, "El Comercio" dice que éstas demuestran las universales simpatías de que goza este país y que hay probabilidades de que se realice entre los pueblos del Continente el "ideal de fraternidad, teniendo como base el restablecimiento de la lozanía con que surgieron a la vida libre; agrega que es natural que en América se produzca el gérmen de unión que dará vida y consistencia a este continente. — **(Havas).**

LIMA 9. — **La retirada del Perú de la Liga.** — El diario "Variedades" publica un editorial en el que comenta la retirada del Perú de la Liga de las Naciones y dice que el presidente de la Asamblea, señor Agustín Edwards, es el autor de la chilenización de Tacna y Arica; por este motivo justifica que el Perú no concurra a la tercera asamblea de la Liga y aplaude esta actitud asumida por el Perú — **(Havas)**

LA IMPORTANCIA DEL PROBLEMA DE LAS REPARACIONES

De él dependen todas las demás cuestiones. —La participación de los Estados Unidos en la Liga de las Naciones. — Europa está dispuesta a aceptar cualquiera condición que Norte América le proponga en conciencia.

NUEVA YORK, 9. — Mr. James Cox, a su regreso a esta ciudad, procedente de Europa, manifiesta estar convencido de que la participación de los Estados Unidos en la Liga de las Naciones, si bien es inevitable, puede esperar, pero, al mismo tiempo estima que todo, ó sea las deudas europeas, rehabilitación económica, alimentación de Hungría, etc., depende de una rápida y definitiva solución del problema de las reparaciones.

Declara que Francia no está dispuesta a aceptar los dictámenes de Gran Bretaña y que así mismo, rechazará las proposiciones alemanas, porque estima que sería otro tanto que entregaría.

"Supe, agrega, apenas llegué a Europa, que las severas cláusulas de las reparaciones que figuran en el Tratado de Versalles no fueron dictadas por Francia". Declina decir quién fué el responsable, agregando que, ya que no fueron los Estados Unidos, sería obvio citar nombre.

"Alemania, continúa, no puede enderezarse; este es asunto que hay que solucionar y si no se soluciona rápidamente, Alemania puede derrumbarse arrastrando al Austria en su caída. Por esta razón, y porque me ha sido dado apreciar cuán apremiante es el problema es por lo que he insinuado que Mr. Hoover figure como miembro activo de la Comisión de Reparaciones.

"Si Estados Unidos pudiera y quisiera tomar una parte activa en la labor de las Reparaciones, Europa se alegraría de seguir su dirección, y en esta forma podría solucionarse la cuestión.

"Mi opinión es que Europa está dispuesta a aceptar cualesquiera condiciones que los Estados Unidos le propongan en conciencia". — FRANK W. GETTY. (U. P.)

Infantina del Dr. Theinhardt

Es una preparación alimenticia complementaria de la leche de vaca diluida para aumentar su valor nutritivo y su digestibilidad.

Es dietético y muy eficaz en los trastornos gástricos y colorina. En venta en todas las buenas Boticas.

¡Pídase el librito "A LA JOVEN MADRE" que es muy interesante!

Importadores: GUTTMANN MAURER y Co., Santiago

LA VELOCE

El magnífico vapor correo de pasajero y carga

"BOLOGNA"

saldrá de Valparaíso (Vía Panamá), a fines de Setiembre, haciendo escala en los puertos del Perú, Ecuador, Centro América, Barcelona y Génova.

(Se recibe carga para New York con trasbordo en Cristóbal).

Gran rebaja en los pasajes y fletes.

Valor del pasaje para Barcelona, Marsella y Génova:

1.a clase, Dól. 400.00
2.a clase, Dól. 270.00
3.a clase, Dól. 165.00

AGENTES GENERALES

REISER, PETITBON & CO.

(DEPARTAMENTO VAPORES)

SANTIAGO: Estado 91. — Casilla 69. — VALPARAISO: Av. Brasil 750. — Blanco 891. — Casilla 1397

Segadoras de Pasto "DEERING"

ESPECIALES PARA TREBOL

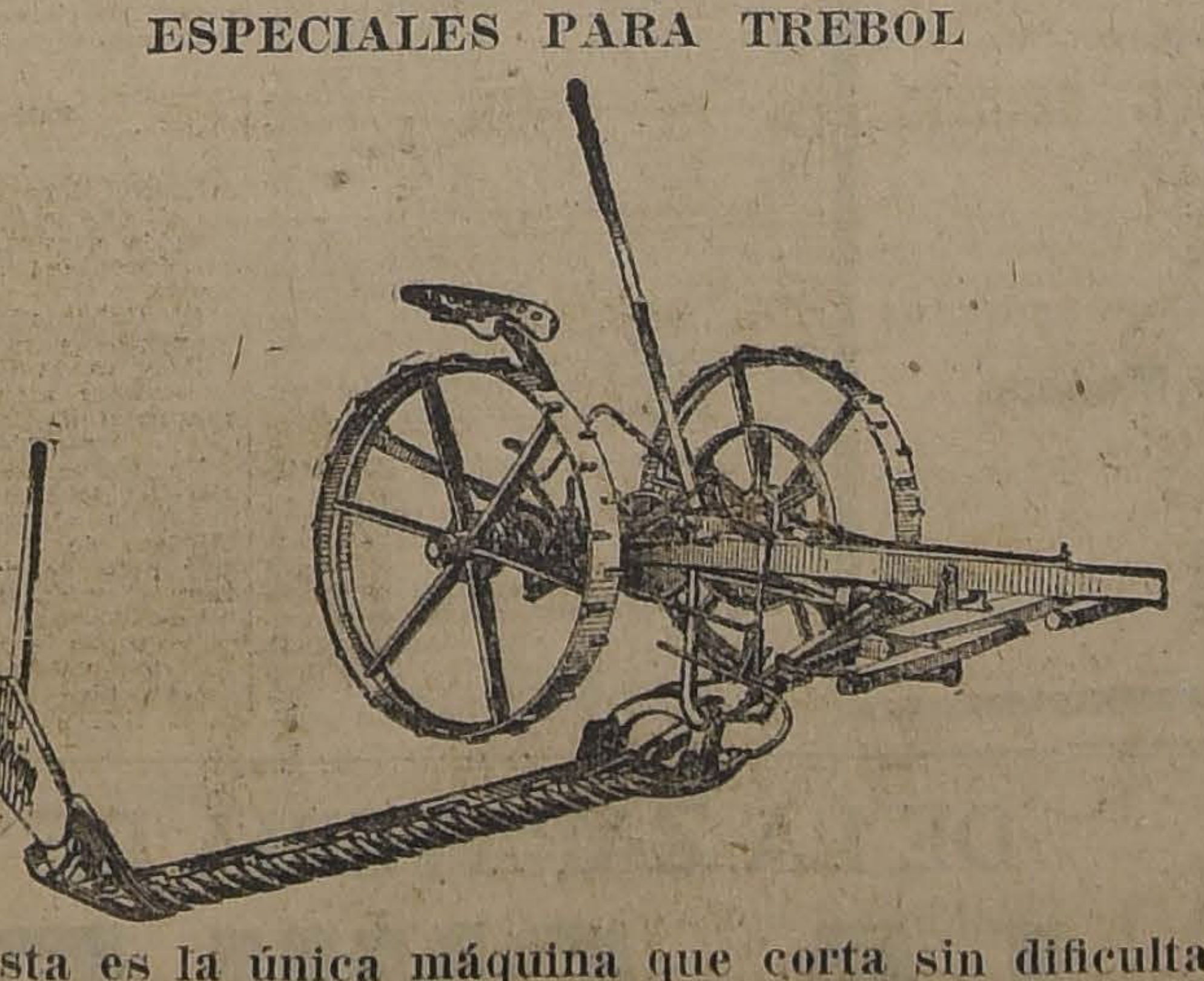

Esta es la única máquina que corta sin dificultad alguna los tréboles gruesos y tupidos que se dan en la zona central.

SAAVEDRA BENARD y Cia.

La situación en Oriente

LA CABALLERIA TURCA LLEGA A LOS SUBURBIOS DE ESMIRNA

ATENAS, 9. — La caballería turca se encuentra ya en los suburbios de Esmirna.

El transporte de las tropas del Sur, desde Esmirna, y del Norte, desde Moudania, progresa rápidamente.

Cien mil refugiados cristianos, presa del hambre y del pánico, se concentran en el Asia Menor. La "United Press" ha dirigido un llamamiento a los cristianos de América en favor de esos desgraciados, y espera conseguir los alimentos indispensables así como buques que permitan su transporte hacia Grecia.—(U. P.)

LOS TURCOS RODEAN ESMIRNA

NUEVA YORK, 9. — Un despacho de Atenas anuncia que los turcos rodean a Esmirna, donde reina el pánico.

Se cree que la ocupación de la ciudad por los turcos es cuestión de horas.—(U. P.)

LOS GRIEGOS NO CONTESTAN A UNA EXIGENCIA TURCA

ADANA, 9. — Los griegos no han contestado a la petición de los turcos, que exigen la rendición del ejército griego.—(U. P.)

LOS TURCOS EXTIENDEN SU OCUPACION EN LAS COSTAS DEL MAR EGEO

ESMIRNA, 9. — Los turcos han extendido su ocupación en las costas del Mar Egeo.

La flota griega ha bombardeado tres ciudades de la costa.

El grueso de las tropas turcas se encuentra a 18 millas de esta ciudad.—(U. P.)

EL ORGANIZADOR DEL NUEVO GABINETE

ATENAS, 9. — El señor Calogeropoulos ha aceptado condicionalmente organizar el nuevo Gabinete.—(U. P.)

LOS KEMALISTAS PREPARAN SU ENTRADA A ESMIRNA

NUEVA YORK, 9. — Por informaciones semioficiales de Constantinopla, según los últimos despachos recibidos, el desastre griego en Esmirna es completo. Las tropas kemalistas prepararían su entrada a Esmirna para esta tarde o mañana.—(Havas).

"THE TIMES" ESTIMA QUE NO SE DEBE ABANDONAR CONSTANTINOPLA

POR SER LA LLAVE DE LOS ESTRECHOS

LONDRES, 9.—"The Times" dice que las victorias obtenidas por los turcos crean una situación que debe ser confrontada conjuntamente por Francia e Inglaterra, pues es imposible abandonar Constantinopla que es la llave de los estrechos ni precipitar en una guerra a los países balkánicos.

El mismo diario dice que un despacho de Constantinopla anuncia que Dpusmanis reemplazaría a Polymenakes como comandante en jefe del ejército griego.—(Havas).

ESMIRNA ESTARIA EN PODER DE LOS TURCOS

LONDRES, 9. — El corresponsal de "The Exchange Telegraph Company" en Constantinopla, comunica que un radiograma recibido en dicha capital y procedente de Esmirna anuncia la caída de aquella ciudad en poder de los turcos.—(U. U.)

PROGRESOS DE LAS TROPAS TURCAS

ADANA, 9.— Los turcos llegaron a Mammisa y ocuparon enteramente los ferrocarriles que van a Manderma y Mammisa.— (Havas)

LA OPINION AMERICANA ESTA A LA OBSERVACION

DE LOS SUCESOS GRECO-TURCOS

NUEVA YORK, 9. — Los sucesos de Asia Menor son seguidos con interés por la opinión americana y la débacle griega es objeto de largos y diversos comentarios. El sentimiento general es que la responsabilidad incumbe directamente al Rey Constantino, cuya política de oposición al señor Venizelos lo llevó a aventuras que terminan con un desastre para su país.

Es poco probable que los Estados Unidos intervengan directamente, pero sin ninguna duda aprobarán cualquiera acción de los aliados que tenga por resultado restablecer la paz greco-turca, la que se piensa que será facilitada por el regreso de los liberales al poder.—(Havas).

LOS CONSULES ALIADOS ASUMEN EL CONTROL EN ESMIRNA

ATENAS, 9. — En vista de la inminente caída de la ciudad en poder de los turcos, los cónsules aliados han asumido la autoridad en Esmirna.

La población cristiana de Anatolia huye y millares de refugiados llegan a las regiones de Brusa y de Panderma.—(U. P.)

LOS TURCOS EN LOS SUBURBIOS DE ESMIRNA

PARIS, 9.—La oficina turca de informaciones anuncia que los kemalistas han ocupado los suburbios de Esmirna, si bien la ciudad aún no ha caído en su poder.—(U. P.).

LOS KEMALISTAS OCUPAN ESMIRNA

ANGORA, 9. — Se anuncia que las tropas kemalistas han ocupado la ciudad de Angora.—(Havas).

LOS BRITANICOS EN LOS DARDANELOS

PARIS, 9.—El Quai d'Orsay ha sabido, si bien la noticia aún no ha sido confirmada que Esmirna ha sido tomada y que los británicos han ocupado la ribera sur de los Dardanelos.—(U. P.).

LOS GRIEGOS ENTREGAN EL CONTROL DE ESMIRNA

A LOS ALIADOS

ESMIRNA, 9.—Los griegos entregaron el control de la ciudad a los representantes aliados, los cuales enviaron un mensaje inalámbrico a Mustafá Kemal, pidiéndole arreglar una conferencia para tratar de la ocupación pacífica de la ciudad.

Los griegos trasladaron sus cuarteles generales a Mitileno.—(U. P.).

PRISION DE SUBDITOS INGLESES

CONSTANTINOPLA 9. —El Gobierno inglés ha pedido a la Sublime Puerta que se ponga en inmediata libertad a siete súbditos británicos que fueron detenidos por los bolchevikis georgianos de Tiflia.—(Havas).

50,000 REFUGIADOS LLEGAN A PUERTO

EN EL ASIA MENOR

LONDRES 9.—Un despacho de Constantinopla anuncia que cincuenta mil refugiados llegaron a los puertos del Asia Menor.—(Havas).

NUEVO ORGANIZADOR DEL GABINETE GRIEGO

PAPANNAKIS, 9.—El rey ha solicitado de Trinatafylakos que organice el Gabinete en vista de que Calogeropoulos no pudo formarlo.—(U. P.)

LA CONFERENCIA DE VENECIA NO SE EFECTUARA

LONDRES, 9.— "The Daily Telegraph" dice que los círculos políticos opinan que se abandonará la idea de realizar la Conferencia de Venecia, en vista de los éxitos de los kemalistas.— (Havas).

EL PORVENIR DE TURQUIA

Declaraciones del leader nacionalista Mustafá Kemal Bajá. — Las condiciones de paz. — Los ejércitos nacionalistas no se detendrán sino cuando todos los territorios en que predominan los turcos estén libres de enemigos.

PARIS, 9.—Por intermedio de los agentes kemalistas que están en comunicación telegráfica, vía Adana, con los cuarteles generales de Mustafá Kemal, el representante de la "United Press", a obtenido la siguiente declaración exclusiva en que el leader nacionalista expone sus ideas respecto del porvenir de Turquía como nación, de las condiciones de paz y de los motivos que impulsan a los nacionalistas:

"Las condiciones que se pedirán serán la completa independencia, tanto política como económica de Turquía, dentro de su territorio, soberanía absoluta del país y devolución a Turquía de Esmirna, Asia Menor occidental, Tracia Oriental, Constantinopla, y los Dardanelos, si bien se internacionalizaría los estrechos en una forma que satisfaciera a las potencias interesadas; pero que, al mismo tiempo, fuera aceptable por Turquía.

"Turquía, como leader del Islam, debe vivir libremente su vida y no detendré mis ejércitos sino cuando todos los territorios en los cuales predominan los turcos estén libres de enemigos.

JOHN DEGANDT.—(U. P.).

NUESTRA

Leche de Magnesia

Es el purgante anti-ácido y suave por excelencia.

Exija nuestra marca en las boticas.

Laboratorio Chile

SANTIAGO

PARIS HOTEL

Establecimiento de primer orden

VALPARAISO

Director Propietario: LUCIEN

LO QUE HACE UN

Tractor TWIN CITY 12-20 H. P.

Lea Ud. lo que nos dice uno de sus tantos dueños el señor Julio Nieto Espínola

"He cultivado doscientas cuadras en inmejorables condiciones, pues he hecho un cultivo a una profundidad media de 50 ctm. y en su mayor parte en terrenos vírgenes".

Los Andes, Fundo San Rejis, Setiembre 8 de 1922.

GRAHAM ROWE & CIA. — SANTIAGO

Muy señores míos:

Me es muy grato contestar la atenta de Uds., referente al resultado obtenido por mí, con el Tractor TWIN CITY 12-20 H. P., que le compré en el mes de Abril del presente año.

Tengo el gusto de manifestarles que estoy plenamente satisfecho con el resultado que éste me ha dado, pues desde esa época hasta fines del mes de Agosto he cultivado DOSCIENTAS CUADRAS EN INMEJORABLES CONDICIONES, PUES HE HECHO UN CULTIVO A UNA PROFUNDIDAD MEDIA DE CINCUENTA CENTIMETROS, Y EN SU MAYOR PARTE EN TERRENOS VIRGENES.

El gasto medio que he calculado es de DOS LATAS DE PARAFINA DE 115° POR CUADRA DE ROTURA, rindiéndome DOS CUADRAS DIARIAS, EN JORNADAS DE SOLAMENTE OCHO HORAS, de manera que estoy seguro que en verano, que estas jornadas son más largas, PODRE OBTENER DOS CUADRAS Y MEDIA DIARIAS.

Respecto a su construcción y material, lo considero de primer orden, y creo difílil que pueda existir un Tractor más sencillo en su manejo y para su revisión.

Al mismo tiempo, quiero dejar constancia que en todo este trabajo el UNICO REPUESTO que he tenido que cambiar ha sido uno de los PLATINOS DEL MAGNETO, dificultad que fué subsanada inmediatamente, por la esmerada atención que Uds. tienen con sus clientes; lo que estimo es un factor que hay que tener en cuenta para el buen resultado de máquinas como ésta, que hacen mucho trabajo en muy corto tiempo.

Sin otro particular por el momento, me es muy grato saludar a Uds. y ponerme a sus órdenes, como su muy Atto. y S. S.

(Firmado): JULIO NIETO ESPINOLA.

DATOS Y PORMENORES DONDE SUS UNICOS AGENTES

GRAHAM, ROWE & Cía.

SECCION TRACTORES

BANDERA 275

El centenario de la independencia del Brasil

La gran revista naval en la bahía Guanabara. — Recepción en homenaje al Brasil, ofrecida por la Embajada de los Estados Unidos. — El Presidente Pessoa da una recepción en el Palacio Cattete, a la que concurren todas las Embajadas y Misiones extranjeras. — Hoy se inician los torneos hípicos. — Los oficiales chilenos se han entrenado con todo éxito. — El senador señor Bañados se dirige hoy a Sao Paulo, de regreso a Chile.

RIO JANEIRO, 9.—En la bahía Guanabara se ha realizado una gran revista naval. A las 10.40, el Presidente de la República, acompañado del Ministro de Marina se trasladó al Arsenal de Marina, donde lo esperaban los embajadores y numerosas personalidades. La comitiva se embarcó a bordo del crucero "Barroso", y a las 12.10 se puso en movimiento, comenzando en el acto la revista.

Encabezaban el desfile los navíos "Maryland", "Nevada", "Iwate", "Izuma", "Asoma", "Wood", "Repuze", "Moreno", "República", "Minas", "San Pablo", "Uruguay", "Nicolás Braco", "Florida", "Deodoro", todos los destroyers y sumergibles, todos los buques de guerra desfilaron embanderados. Las tripulaciones daban incesantes hurras, mientras desde las fortalezas se hacían las salvas de ordenanza.

Después de la revista el "Barroso" volvía a su posición anterior. El Presidente recibió el cumplimiento de los comandantes de las respectivas divisiones, de los comandantes y oficiales superiores de los navíos.

Atendiendo al conjunto del tonelaje de los buques de guerra, ellos forman la escuadra más poderosa que ha surcado las aguas suramericanas, la que estuvo accidentalmente hoy bajo el comando del almirante brasileño Frontin. — (ESPECIAL).

RIO JANEIRO, 9.—El aviador portugués, Coutinho, dió una conferencia sobre el raid Lisboa-Río Janeiro. El público lo ovacionó.—(Epecial).

RIO JANEIRO, 9.—Comunican de Bello Horizonte que se inauguró una placa conmemorativa en el lugar donde existió la casa de Tiradentes, que hoy se encuentra transformado en jardines. Una enorme concurrencia de estudiantes realizaron una peregrinación, en medio de manifestaciones patrióticas, a dicho lugar —(Especial).

RIO JANEIRO, 9.—El Embajador Subercaseaux fué invitado por el Presidente Pessoa a presenciar la revista naval a bordo del acorazado "Barroso".

RIO JANEIRO, 9.— Los representantes de la Escuela de Caballería de Chile, que participarán en los torneos hípicos, se entrenan en magníficas condiciones. Un general brasileño que ha presenciado las pruebas, asegura que obtendrán el mayor éxito en las pruebas oficiales, que participarán el Domingo.—(ENVIADO ESPECIAL).

RIO JANEIRO, 9.— La Embajada de Chile asistió a la gran recepción ofrecida por la Embajada de los Estados Unidos. —(ENVIADO ESPECIAL).

RIO JANEIRO, 9.—La recepción ofrecida por el Club dos Diarios, resultó brillantísima. Asistió a ella todo el mundo elegante de Río y el elemento oficial.—(ENVIADO ESPECIAL).

RIO JANEIRO, 9.—El Presidente Pessoa invitó al Embajador Subercaseaux a la comida que ofreció hoy, y en seguida a la gran recepción en el Palacio Cattete. — (ENVIADO ESPECIAL).

RIO JANEIRO, 9.— El senador Bañados se dirige el Domingo a Sao Paulo, y se embarcará en Santos a bordo del vapor "Gelria". Hay grandes dificultades para conseguir pasajes. Posiblemente la Embajada se tenga que dividir, para tomar dos vapores. — (ENVIADO ESPECIAL).

RIO JANEIRO, 9. — En la Escuela Politécnica se realizó una sesión solemne para la entrega de diplomas honoris causa de la Universidad de Buenos Aires a algunos ilustres personajes brasileños.

Esta ceremonia constituyó una brillante y solemne manifestación de solidaridad argentino-brasileña. Habló el señor Arce, siendo muy aplaudido.—(Havas).

RIO JANEIRO, 9. — El Presidente de la República ofreció un banquete en el Palacio Cattete a las Embajadas y misiones extranjeras.—(Havas).

RIO JANEIRO, 9. — En los jardines y paseos públicos se han efectuado bailes populares.

Se ha fijado para mañana la recepción de los estudiantes argentinos por los estudiantes de la Universidad de Río.

La Exposición Internacional ha sido muy visitada. Ayer solamente, entre las siete y diez de la noche, la visitaron 14,821 personas, sin contar a los personajes oficiales, delegaciones extranjeras, de la prensa, etc.—(Havas).

RIO JANEIRO, 9.—La Embajada de los Estados Unidos, en homenaje al Brasil, dió una gran recepción a todas las embajadas y delegaciones extranjeras al Centenario.—(Havas).

RIO DE JANEIRO 9. — La recepción ofrecida después del banquete que se verificó en el palacio Cattete fué brillantísima, asistiendo a ella todas las embajadas y representantes del cuerpo diplomático.— (Enviado Especial).

RIO DE JANEIRO 9.— La recepción ofrecida en la tarde de hoy por el "Club de los Diarios" en honor de la Embajada americana fué espléndida, asistiendo a ella la esposa del Presidente Pessoa. — (Enviado Especial).

RIO DE JANEIRO 9.— En el salón de la Escuela Politécnica se llevó a cabo una recepción organizada en honor de los delegados universitarios de Buenos Aires, entregándose diplomas honoris - causa, a diecisiete destacados pensadores brasileños.—(Enviado Especial).

La no representación del Perú en la Liga de las Naciones

Su causa primordial sería la carencia de jurisdicción de la Liga en los asuntos sur-americanos. — El Perú se retiró de la Sociedad de las Naciones desde el momento en que ésta decidió no ocuparse del problema de Tacna y Arica. — Cómo se considera en Lima la elección de don Agustín Edwards.

(De nuestro Corresponsal Especial, por Cable)

LIMA, 9. — Con referencia a la entrevista concedida por el Presidente Leguía al Representante de la "United Press" y en la que el Primer Mandatario peruano se refirió a la posición de su patria respecto de la Liga de las Naciones, así como a los comentarios que sus declaraciones han provocado en Chile, se hace notar, en los círculos oficiales de esta capital, que el Perú no está representado en la Liga de las Naciones desde que dicha organización decidió no ocuparse de la cuestión de Tacna y Arica, siendo evidente que la carencia de jurisdicción de la Liga en los asuntos suramericanos es la razón primordial de la no-representación del Perú en dicha organización.

La elección de don Agustín Edwards como Presidente de la Tercera Asamblea, es resentida en esta capital, pero, sin embargo, se le considera como un mero incidente, no esperándose que el Perú realice acción alguna oficial al respecto.—(EL CORRESPONSAL).

INFORMACIONES DEL INTERIOR

VALPARAISO

En honor de los marinos argentinos

LAS FIESTAS DE AYER

De conformidad con el programa confeccionado, a medio día de ayer se verificó en el hermoso fundo de Las Salinas, el pic-nic que los tripulantes de las naves de guerra ofrecían a la tripulación de la fragata "Sarmiento".

La fiesta se desarrolló en un ambiente de franca cordialidad.

EN EL CLUB NAVAL

A las 6.30 P. M., se llevó a efecto en el Club Naval, la recepción que ofrecía el Directorio de esta institución en honor del Comandante, jefes y oficiales de la "Sarmiento" y a la cual asistieron las principales familias de nuestra sociedad.

Las epidemias recrudecen

PALTAN FONDOS Y ELEMENTOS PARA COMBATIRLAS

Las epidemias de viruela y tifus exantemático, recrudecen en este puerto.

Ayer habían hospitalizados en el Lazareto de Playa Ancha, 31 variolosos y 32 tifosos.

El Inspector Sanitario carece de elementos y de fondos para combatir el flagelo que cunde en forma alarmante.

Un banquete

A las 9 de la noche tuvo lugar el banquete que en el Club Valparaíso ofreció el Director General de la Armada al Comandante y oficialidad de la fragata argentina que nos visita.

En el Cuerpo de Bomberos

ENTREGA DE UN CARRO-AUTOMOVIL

Hoy, la 4.a Compañía de Bomberos hará la entrega oficial al Cuerpo, de un carro-automóvil Benz, recién adquirido.

Con este motivo habrá un banquete en el Cuartel de la 4.a

ACONCAGUA

Fallecimiento del Notario Público de La Ligua

(De nuestro corresponsal, por telégrafo)

SAN FELIPE, 9.—Por noticias enviadas por el Gobernador de La Ligua al Intendente de la provincia, se anuncia el fallecimiento del Notario público y secretario judicial don Heriberto Figueroa Marín, antiguo vecino de San Felipe, que militaba en las filas del Partido Conservador.

La muerte de la señorita Olivia Corrales Ibarra

Ha causado honda impresión en la sociedad sanfelipeña el fallecimiento de la señorita Olivia Corrales Ibarra, acaecido en Santiago, después de una larga y penosa enfermedad.

Fallecimiento del Notario Público

LA LIGUA, 9.—Ha fallecido repentinamente el Notario Conservador y secretario judicial, señor Heriberto Figueroa. Las bellas prendas de carácter que adornaban al extinto, ha hecho más sentida su muerte en la sociedad de La Ligua.

Bicicletas, Velocípedos, etc. para niños
A precios de ocasión, ofrece
JUAN MELO LECAROS
Delicias 950-952

Brochas y Pinceles
OFRECE:
El más extenso surtido la
MERCERIA SANTIAGO
Ahumada 368-376.—Casilla 97-D.

LAS ALMORRANAS SE CURAN EN 6 A 14 DIAS
Se garantiza que el UNGUENTO PAZO curará las almorranas, simples, sangrantes con picazón o externas, en 6 a 14 días o se devolverá el dinero. Hecho por la PARIS MEDICINE CO. St. Louis, E. U.

NAFTA WICO
A granel, por medio de nuestros surtidores automáticos, ubicados:
Alameda con Lira
Alameda con Bandera
Alameda con Nataniel
Alameda con Brasil
Bandera con Compañía
Parque Forestal con Embajada Americana
VERDE a$0.85 EL LITRO
Alameda con Morandé
AMARILLA a$1.10 EL LITRO
WICO Siempre la favorita de los conocedores.
Medición exacta, controlada y garantizada por
WEST INDIA OIL COMPANY
IMPORTADORES

ÑUBLE

CHILLAN

SEÑORITA MARIA LUISA PALMA R., QUE HOY CONTRAERA MATRIMONIO, EN CHILLAN, CON EL SEÑOR ERNESTO DEL FIERRO

NUEVOS DISCOS
VICTOR
del eximio violinista
MISCHA ELMAN
Un verdadero genio con facultades artísticas fenomenales.
64547.—RONDINO.
64958.—LA ULTIMA ROSA DE VERANO.
64968.—COUNTRY DANCE (BEETHOVEN).
74164.—DANZA ALEMANA, GAVOTA.
GRIMM y KERN
ALMACEN DE PIANOS GROTRIAN STEINWEG Y VICTROLAS VICTOR
AHUMADA 99, Esq. de Moneda

CAUTIN

SOBRE UN BULLADO INCIDENTE PERSON

Con motivo de ciertas palabras que se dice ver el juez de Temuco, señor Castro, el Cuerpo C adopta determinaciones diversas y da: a l cuestión carácter diplomático

(De nuestro Corresponsal, por Telégrafo)

TEMUCO 9. — El incidente habido hace días entre el administrador del Teatro Temuco, don Pedro Félix, y el juez señor Castro, en que el primero envió sus padrinos al segundo, por unas palabras injuriosas que el juez habría proferido en la sala de su despacho en contra del señor Félix, ha tomado en estos últimos días caracteres de suma gravedad, dado el jiro que han tomado las cosas y las personas que ya intervienen en este enojoso incidente.

Hoy el señor Manuel Gómez, se presentó al juzgado acusando a don Pedro Félix por la sustracción de diversas especies tomadas de la administración del Coliseo.

El juzgado, servido por el señor Castro, dictó orden de allanamiento habiéndose encontrado diversas especies.

Entonces se hizo comparecer al señor Félix a presencia del juez, encargándosele, después, reo en la Cárcel pública. Se ordenó también la detención por la policía del portero del teatro Luis Benavente, que fué quien tuvo un incidente con un hijo del juez.

El abogado del teatro, señor Carlos Gómez Quiroz, y don Santiago Herrera, presentaron un escrito al juzgado pidiendo la libertad bajo fianza del señor Félix, y ofreciendo la garantía del comerciante italiano, don Nicolás Capurro.

El juzgado no proveyó este escrito de excarcelación.

Reunido extraordinariamente el cuerpo consular, asistieron el de Francia, señor Francisco de Italia, don Manuel Inglaterra, don Juan de Alemania, don Conr Los españoles no esta sentados porque todavía ejercicio el cónsul.

Terminada la reunión largo rato, se acercaron preguntarle si era efect hubiese expresado mal tranjeros residentes.

El juez señor Castro jurias proferidas, a pesar tenientes señores Trist aseguran que las repit sencia.

Después de ésto los solvieron elevar los los respectivos Ministr ticos en Santiago y al Relaciones. Además ha tas a los diarios local ta del resultado de la cieron al juez.

Un grupo de más de les han pedido sesión para mañana en la tratar de estos inciden

Los abogados de los nes se presentarán a la divia, acusando de juez Castro y entabla so de queja en su cont

El comercio italiano protesta, por la condu ría del juez señor Castro puertas el Lunes.

Los tenientes señores Vargas han elevado a la Superioridad Milit

VALDIVIA

La actuación del juez subrogante de Villarrica

(De nuestro corresponsal, por telégrafo)

VALDIVIA 9. — Se ha presentado a la Corte de Apelaciones de esta ciudad, recurso de queja y de hecho en contra del juez subrogante de Villarrica, señor Tomás Medina, por acusársele de haber tomado resoluciones ilegales en contra del alcalde de Gorbea, don Luis A. Echagüe, con el fin, se dice, de favorecer a la minoría coalicionista que pretende, desde hace algún tiempo, adueñarse del gobierno de la comuna por medios ilícitos que importan un ostensible atropello a la ley.

Al tratarse ayer en el Tribunal el recurso de amparo formulado por medio del Telégrafo, se puso de manifiesto la actitud parcial de uno de los Ministros, quien opinó debía rechazarse este recurso por no venir en papel competente.

Esta actitud se estima más chocante, sabiéndose que este mismo funcionario autoriza en general, la forma telegráfica para interponer recursos de esta naturaleza.

Se sabe que la minoría coalicionista, haciendo uso de la resolución ilegal dictada por el juez subrogante, está haciendo allanar con la fuerza de carabineros hogares respetables de vecinos de Gorbea, so pretexto de haber ocultado la documentación municipal.

Se comenta en forma un tanto despectiva para la buena administración de la justicia, el hecho de que tanto el juzgado como la Corte no haya impedido estos abusos. intolerables. en contra de los dirigentes radicales del departamento de Villarrica.

La Empresa constructora del Ferrocarril eléctrico

(De nuestro corresponsal, por telégrafo)

VALDIVIA, 9.—Entre los elementos populares hay bastante entusiasmo para suscribir acciones de la Empresa constructora del ferrocarril eléctrico. Los obreros de la Maestranza del Ferrocarril se han comprometido a coadyuvar al éxito de dicha Empresa. Sólo se espera la llegada de los Santiago para agitar tante negocio.

El embarque de salitr mania

De Corral, el vapor gir" zarpó antenoche para Taltal, donde emb mil toneladas de salit mania.

Concurso hípi

Se ha constituído un comité encargado un concurso hípico, que rá durante las fiestas yos fondos se destinarán al Cuerpo de Bomberos ción económica es pr curso tendrá lugar en de Chumpullo.

La situación de los

Reina un gran desal sa de que no se les ha nización alguna, entre cados de los campos Antilhue, Pupunahue, otros puntos ubicados ras del río Cruces.

El Gobierno debería en venir en su auxili les por lo menos mad hacer sus viviendas, para reponer sus sie para cubrir sus des

Valizaje del

Se han colocado en el río para señal el bajío denominado es el que más trop para la navegación no, durante los perí ciante.

El Gobernador M elementos para coloc valizas en la bahía de señalar mejor el nominado de las Tres

Excursión de

Un grupo de alum año del Instituto N tiago, ha visitado es fábricas de la ciudad mar nota de nuestro dustrial y fabril.

Los jóvenes se rados de la potencial dustrias valdivianas.

Esta tarde recorr pales ríos de los alr

TENGA UD. PRESENTE LA DIRECCION
DE LA ZAPATERIA DE LU
LA CHILEN
SAN DIEGO ESQUINA AVENIDA MATTA
Calzado para niño marca "MONO"

IMPERIO

HOY cuatro grandes funciones

MATINEE, A LAS 3 P. M.: Estreno del cuento tercero de

Las Mil y Una Noches

titulado "LA ENTERRADA VIVA". Mágica leyenda de fantasía y ensueño, para ambos sexos y todas las edades.

SELECTA, A LAS 4.30 P. M. En que proseguiremos reprisando el monumento del cine de ideas:

TRABAJO

Quinto libro: "Justicia".

帝國座

ESPECIAL (6.30) Funciones de lujo NOCTURNA (9.30)

El grandioso estreno Goldwyng Famons-Authors:

La Moderna Butterfly

Soberbia mise en scene oriental

Emocionante tragedia de ambiente chinesco, en que dos corazones y dos razas combaten por el amor...

WU-LI-CHANG, la gran creación de Ernesto Vilches, pasa con su aroma de viejos perfumes de Oriente, a través de esta creación de la exquisita

IRENE RICH

大悲劇

Unión Central

HOY 630 -- 9.30 HOY

La encantadora comedia interpretada pór la lindísima Uschi Elliot

Aventuras de una Maniquí

programa doble formado por "La dama inmaculada", la vista de apaches interpretada por Perla White, y la graciosa comedia de Tripitas: "El sanatorio". Para estas funciones las localidades son numeradas. Entre sección y sección habrá baile en el foyer.

En la mañana de 11 a 12 también hay baile amenizado por la Jazz Band Automática. Solamente se permitirá el acceso al foyer a las personas que tengan localidad para cualquiera de las funciones del día.

OLYMPIA

"LA MIRADA FATAL".— En la tarde y en la noche se proyectará este drama de visión y faltalismo, grandioso argumento de presentación factuosa que se desarrolla en los salones de la aristocracia europea y que se ha adaptado en forma admirable la célebre actriz rusa Lee Parry.

En la matinée se proyectará la sensacional composición titulada "Rachas del Norte".

FRANKLIN

HOY TRES FUNCIONES.— Matinée triple formada por la primera función de la serie de piratas interpretada por Eddie Polo: "Satanás" y la primera función de la obra de género sensacionalista interpretado por Jorge Seitz y Margarita Courto, titulada: "Los piratas del oro" y la cuarta función de la serie: "El huracán", por Charles Hutchison, episodios 10, 11 y 12.

Especial y noche estrena la superproducción alemana, titulada: "Crepúsculo de los Dioses". La interpretación está a cargo de Nanja Tzatschewa. Además, en especial, fin de la serie "El huracán", por Charles Hutchison, y en noche, la preciosa película social de gran lujo, titulada: "La prueba irrefutable", interpretada por la bella actriz Alice Bray.

Las secciones de especial y noche, serán amenizadas por la Orquesta del Solar.

IRIS

MATINEE. — Hoy estrena este teatro, en la matinée infantil, a las 2 y media en punto, los episodios 13, 14 y 15, fin de la serie Pathé N. Y., titulada: "El huracán", interpretación del famoso actor y atleta Charles Hutchison y de la hermosa Lucy Fox.

También se estrena el 15 programa cómico Universal, por Cachivache, Patas Largas y las Chicas Atléticas.

Especial y noche. En estas funciones, a las 6.15 y 9.30, respectivamente, va la producción de gran lujo, marca Paramount, titulada: Juventud alegre y confiada", interpretación de la encantadora Mary Pickford, quien en esta película se presenta ataviada con toilettes de gran lujo.

SELECTA

En la matinée se estrena la serie "Satanás", y los episodios 10, 11 y 12 de "El huracán". En la especial hay un doble programa con el fin de la serie de "Charles Hutchison" y comedia "Lo imprevisto", la que va también en la función nocturna en doble programa con la comedia de Wanda Hawley "Un beso a tiempo".

AVENIDA

Para la matinée anuncia la cinta de aventuras por Jack Hoxie y Marina Sais, titulado "Muerto o vivo"; además va en esta sección la tercera función de "Elmo el Invencible". En la tanda selecta se exhibe la tercera función de "Satanás".

En la especial se estrena un trabajo Fox: "Mujeres celosas".

Hoy: "Eileen Percy", en la noche se repite "La dama inmaculada.

ELECTRA

"VENCER O MORIR". — En la matinée ofrece: "Vencer o morir", por William S. Hart, y "Los tesoros del mar.

En selecta, a las 5 P. M.: "Mercado de bellezas", por Catalina Mac Donald.

En las tandas de lujo, vermouth y nocturna: "La juventud alegre y confiada", creación Paramount de Mary Pickford.

NOVEDADES

PROGRAMA COMICO DE VARIEDADES.— En la función de la matinée de hoy, estrena un nuevo y divertido programa cómico de variedades, en el cual toman parte el célebre perro Browne, Pirulito, Cachivache y Hart Acord, además reprisa la segunda función de la serial: "Satanás", por Eddie Polo.

En las secciones de especial y noche, estrena: "Magda la rubia" o "La Princesa de las Czardas", película de gran éxito artístico editada por la Saturn Film. Las secciones empezarán con un estreno cómico del célebre Pirulito.

POLITEAMA

CUATRO FUNCIONES SE DAN HOY.— Matinée, tercera función de "Los piratas del oro" y "Tripitas en el Sanatorio".

En la selecta de las 5: "Canillitas".

Por la tarde y noche, programa doble con dos estrenos: "Las vacaciones de Vera", deliciosa comedia por Margarita Fisher y "El amor vence", por Elaine Hammerstein.

MUNDIAL

En la matinée "Trabajo", y los episodios 4, 5 y 6 de "Satanás". En la especial se exhibe el tercer libro de "Trabajo", titulado "La lucha" y los episodios 4, 5 y 6 de "Satanás".

En la nocturna se exhibe un doble programa en el que estrena la cinta "La recompensa de Judas", y el tercer libro de "Trabajo", "La lucha". Terminan la función con la comedia "Los vidrios rotos".

INDEPENDENCIA

En matinée anuncia este teatro para hoy: el fin de la serie el "Huracán", y las comedias "El despertar de un vago", Locuras de sport y "La fuga de Cleopatra".

En la especial se estrenan los episodios 1, 2 y 3 de la serie "Satanás", y "Riqueza y dolor".

En la nocturna hay un doble programa con "Lo imprevisto" y "Riqueza y dolor".

ATENAS

HOY PRESENTA 4 FUNCIONES EXTRAORDINARIAS. — Matinée, a las 2 y media. — "Un beso a tiempo".

Selecta, a las 4. — 'La Virgen de Estambul", por Priscilla Deán.

Especial, "La dulce tutela", por Norma Talmadge, y tercera función de "Satanás", por Eddie Polo, y noche, función doble, "Flor de ribera", paramount, por Lila Lee.

REPUBLICA

MATINEE. — Hoy estrena este teatro en la matinée infantil, a las 2 y media en punto, la hermosa comedia de locuras juveniles, titulada: "Con rumbo a Londres", por el simpático y atrevido Briant Washburn; además se estrena también el 6.o programa cómico Mack Sennett, por Carecallo, Carepastel y las Chicas Atléticas.

Especial y noche. En estas funciones, a las 6.15 y 9.30, respectivamente, va la producción de gran lujo, titulada: "Egoísmo de madre", interpretación del simpático y apuesto compañero de Constance Talmadge, Harrison Ford y de la Vivian Martín.

SETIEMBRE =:- HOY: CINE Y VARIEDADES

MATINEE A LAS 2 1|2 Y NOCTURNA A LAS 9.25

CHAPLIN EN PERSONA

mostrará cómo se hace una película representando la pantomima cómico-bailable

CHAPLIN PROFESOR DE BAILE

(No es película sino obra representada)

EN VERMOUTH, A LAS 6.5

BAILES DE MODA Y COMICOS

por la pareja danzante,

LOS NEIRA

Películas:

MATINE A LAS 2 1|2:

Satanás

(3.a función)

TRIPITAS GALANTE

SELECTA A LAS 4 1|2:

LA MUJER MARCADA

por Norma Talmadge.

VERMOUTH Y NOCHE:

MENTIRAS DORADAS

por Eugenio O'Brien.

BRASIL

MATINEE A LAS 2 1|2:

SATANAS

(Segunda función)

"EL FUGITIVO"

por William Hart.

"EL TURNIO ENTRE COL Y COL"

SELECTA A LAS 4 1|2:

"TRIPITAS EN EL SANATORIO"

VERMOUTH Y NOCHE:

Mentiras Doradas

La novela de un desilusionado de la vida, contada por

EUGENIO O'BRIEN

El Teatro de $ 1.000.000

ESMERALDA

HOY DOMINGO Cuatro Funciones

MATINEE A LAS 2 1|2

SATANAS

3.a función

CORAZON DE ORO

por Hoot Gibson

TRIPITAS COW-BOY

Platea $ 1.20 — Galería 0.50

SELECTA A LAS 4 1|2

PRODUZCAMOS GUAGUAS

Platea $ 1.50

VERMOUTH Y NOCHE — Platea $ 2

PERLA WHITE

en el emocionante drama de apaches

La Dama Inmaculada

"El Sanatorio" por Tripitas

De 11 a 12 de la mañana hay baile en el foyer. — De entrada sirve el boleto de una función.

DIECIOCHO

Hoy presenta esta sala, tres funciones. En matinée, "Un estreno de aventuras" y grandes carreras de autos en el mejor velódromo de los Estados Unidos, que se titula: "Una milla por minuto", intérprete: Wallace Reid. Además "Chaplin inspector de tiendas".

En la sección Vermouth de moda, estrena la deliciosa comedia Realart de lujo, que interpreta la linda Bebé Daniels, "Una apuesta de mujer bonita". A continuación concierto por la gran orquesta típico Criolla Argentina, y Jazz Americana Select, que dirige el señor de Lorenzo.

En nocturna, se da la misma cinta; función de abono.

Mañana estrena la última creación de la bella actriz Mary Pickford: "Juventud alegre y confiada".

EXCELSIOR

Hoy da esta sala del barrio Independencia, tres interesantes funciones con programa doble. Matinée a las 3 P. M. 2.a función de la serie "El tesoro del fondo del mar". Además, se pasará "No me encantan los pantalones".

Especial y noche.

Primera parte. — "Esposas Imprudentes". Un proceso social de moda. Interpretación de Jane Thomas y la eminente trágica americana Mira Murray.

Segunda parte. — Estreno del programa cómico Fox.

NOTAS Y NOTICIAS

"ALGO EN QUE PENSAR", POR GLORIA SWANSON, SUPER-PRODUCCION PARAMOUNT QUE ESTRENARA EL MARTES EL SPLENDID.— "Algo en qué pensar" fué dirigido por Cecil B. de Mille en los talleres de la Paramount y será presentado por el Programa Clucksman-extraordinario, el Martes en el Splendid entre nosotros.

La interpretación de los personajes a cargo de un grupo de actores y actrices renombrados, ha hecho fácil la comprensión del ideal inspirado del autor.

Gloria Swanson, es la estrella que en este film, tiene que arrojar mucha luz espiritual, luchando como heroína.

Monte Blue se destaca en su difícil papel de trabajador en el subterráneo, realizando escenas peligrosas y Elliot Dexter se distingue como buen intérprete.

Grandes elogios merece Theodore Roberts, pues, si bien este celebrado artista ha demostrado en cien ocasiones su pericia de mímico, en esta película, está a una altura superior de lo acostumbrado. Su papel de herrero, padre de la protagonista y al final abuelo del pequeño niño, es difícil hacerlo mejor.

LOS 4 TEATROS QUE TRIUNFAN

Delicias

Alameda esq. de San Alfonso

HOY. — 4 funciones para todos los gustos.

Matinée doble, a las 2.30 en punto.

2.o Libro de TRABAJO, titulado,

EL APOSTOL

Y episodios 4, 5 y 6 de

SATANAS

Sección Selecta, a las 5:

EGOISMO DE MADRE

PLATEA, absolutamente Gratis. Galería, 10 centavos.

Especial, a las 6.30, ¡Colosal suceso!

Eddie Polo en Peligro mortal en los episodios 7, 8 y 9 de

SATANAS

Noche, a las 9.30.— 2 estrenos. Grandiosos 2.

Drama, amor y aventuras

El Rey de la Camarga

— Y —

El Misterioso Robo de Joyas

Mundial

Gálvez 447—Plaza Almagro

HOY— 3 funciones, Extra superiores 3!

Matinée de doble atracción, a las 3 en punto. Estreno de la obra grandiosa,

TRABAJO

Y episodios 4, 5 y 6 de

SATANAS

Especial: Programa Doble, a las 6.15. Estreno colosal del 3.er Libro de TRABAJO,

LA LUCHA

y como obsequio al público, los episodios 4, 5 y 6 de

SATANAS

Noche: Programa de Triple atracción, DRAMA, LUJO, LUCHA Y RISA,

La recompensa de Judas

El 3.er libro de TRABAJO, titulado,

LA LUCHA

Y la divertida comedia de Brownie,

Los vidrios Rotos

Independencia

Avenida Independencia 373

HOY — EL MEJOR DIA DEL AÑO—HOY,

A las 3, matinée con 4 estrenos, 4. Fin de la gran serie

EL HURACAN

EL DESPERTAR DE UN VAGO. — LOCURAS DE SPORT, y

LA FUGA de CLEOPATRA

Especial, a las 6.15. ¡Colosal función!

EDDIE POLO obsequia al público con los episodios 1, 2 y 3 de su serie,

SATANAS

y además, se estrena la comedia

Riqueza y Dolor

Noche, a las 9.30. Programa monstruo: Drama, aventuras y risa,

Riqueza y Dolor

Lo Imprevisto

Selecta

Chacabuco 1178

HOY— 3 FUNCIONES colosales, 3:

Matinée, a las 3 en punto. ¡Atención!.

Estreno de la serie de luchas,

SATANAS

y episodios 10, 11 y 12 de la serie de aventuras,

EL HURACAN

Especial, doble, a las 6.15.

Fin de la serie colosal,

EL HURACAN

y la cinta de Risa y Amores,

Lo Imprevisto

En noche, a las 9.30. ¡NO FALTE USTED!

WANDA HAWLEY en

Un beso a tiempo

deliciosa comedia de picardías, y

Lo Imprevisto

EL RECRUDECIMIENTO DEL TIFUS EXANTEMATICO

A PETICION DE LOS OBREROS, EL MINISTRO DEL INTERIOR, ORDENA QUE TODA LA ROPA QUE SE LLEVE A LA CASA DE LIMPIEZA SEA MARCADA

El imperio del jabón y del agua en los albergues es decretado ayer por el Gobierno

Todos los vagos serán enviados a la Casa de Limpieza

Están impuestos nuestros lectores de las medidas que ha debido tomar la autoridad para evitar que la epidemia del tifus exantemático adquiera en Santiago mayores proporciones.

En nuestra edición de ayer dijimos respecto de la Dirección General de Sanidad, que al poner en ejecución las instrucciones que el Gobierno le dió para la desinfección de los albergues, la Brigada Sanitaria encargada de la profilaxis de los asilados en el albergue de la calle San Ignacio, no ha podido dar cumplimiento a su cometido, debido a que éstos se han opuesto tenazmente a entregar sus ropas y camas para que sean enviadas al Desinfectorio público.

La Dirección General solicitó de la Intendencia el auxilio de la fuerza pública, con allanamiento, si fuese necesario, para obligar a los obreros a entregar sus ropas.

LOS OBREROS EN LA MONEDA

En la tarde de ayer, un grupo de obreros estuvo en la Moneda y pasó al Ministerio del Interior, donde expusieron al señor Huneeus que en la forma en que se está haciendo la desinfección de las ropas y camas, las estiman por demás irregular, por cuanto estas prendas son echadas, sin identificarlas, en común, en grandes bolsas, en las cuales se les transporta al Desinfectorio sin numerarlas o marcarlas, de manera que después se hace imposible su distribución. Estos mismos obreros expresaron al Ministro del Interior que al procederse a la desinfección de los colchones, las camas quedan mojadas o en condiciones de no poderlas usar en dos o tres noches, y como los pisos de la generalidad de los albergues son de asfalto común de brea, los albergados no tendrán en qué dormir.

El Ministro señor Huneeus, después de oír a los obreros, ordenó oficiar a la Dirección General de Sanidad y a la Comandancia de Carabineros, para que las piezas de ropas que sean llevadas al Desinfectorio se marquen y las camas de los albergados sean devueltas el mismo día completamente secas para evitar a los albergados mayores inconvenientes y nuevas enfermedades,

LA REPOSICION DE LA ROPA DE LOS ALBERGADOS

Como se hubiera manifestado al Ministor del Interior, que alguna ropa de los albergados se destruía en la operación de la desinfección, ya sea por el exceso de tiempo que ella tiene o por las sustancias químicas que contiene el agua con que son bañadas, ha dispuesto que la Comandancia de Carabineros reponga esa ropa y las fundas de los colchones que se destruyan por la desinfección que se está efectuando en todos los albergues de la ciudad.

LOS MEDIOS PROFILACTICOS

Uno de los muchos medios; pero, el más eficaz para destruír los piojos, portadores en las ropas de la epidemia del tifus exantemático, se ha indicado el uso de la plancha a gran temperatura.

Como en cada uno de los albergues se va a instalar una sala de limpieza, se ha pensado en la necesidad que existe en instalar planchas eléctricas.

Con este motivo, el Ministro del Interior, se ha dirigido a la Comandancia de Carabineros, manifestándole la conveniencia de que en el albergue de la calle de San Ignacio, se reponga la corriente que fué suprimida debido a que el antiguo contratista no canceló las cuentas, con el objeto de que pueda instalarse el sistema de planchas eléctricas, como medio profiláctico.

Pide el señor Huneeus que este mismo sistema se implante en todos los albergues en que se instalen servicios de profilaxia.

PARA EL ASEO DE LOS ALBERGADOS

El Ministro del Interior, al mismo tiempo de recomendar que todos los albergues tengan el agua potable en abundancia para que pueda haber un aseo esmerado, dá autorización a la Comandancia de Carabineros a fin de que adquiera el jabón suficiente con el objeto de que los asilados puedan asearse convenientemente, y más en esta época en que se acercan los calòres, que facilitarían la propagación de otras enfermedades.

FONDOS PARA LA ATENCION DE LOS ALBERGADOS

Como pende aún de la consideración del Senado un proyecto de subsidios para gastos de los albergues, el Ministro del Interior, ha pedido al Comandante de Carabineros que facilite los fondos que se empleen con este objeto, para devolverlos tan luego se dén las cantidades que se han pedido al Congreso.

LOS VAGOS

Con motivo del recrudecimiento de la epidemia del tifus exantemático, la Intendencia ha ordenado a la Prefectura de Policía a fin de que las distintas Comisarías recojan y envíen a la Casa de Limpieza a todos los vagos que ciudad.
se encuentren en las calles de la

Conferencia suspendida

Con motivo de la lluvia, fué suspendida la conferencia que debía dar anoche en la Universidad de Chile, don Armando Donoso, sobre el novelista Dostoierski.

"Sociedad Unión Comercial"

La matinée que se había anunciado para hoy Domingo 10, se ha tenido que postergar para el próximo Domingo 17 por encontrarse esta Sociedad en elecciones de directores y tener que efectuar esta tarde el escrutinio general.

Prefecto de Policía de San Fernando

Con fecha de ayer se ha nombrado Prefecto de Policía de San Fernando al comisario de Santiago don Alvaro Vial.

Centro Español

El directorio de esta institución, accediendo a las reiteradas instancias del elemento joven de la misma, ha dispuesto que las tres horas de la fiesta de hoy sean dedicadas exclusivamente a baile; se le dará principio a las cinco de la tarde y finalizará a las ocho.

—A fin de evitar molestias a las señoras que acostumbran concurrir a las fiestas del Centro, se las previene que deben hacerse acompañar por algún socio, ya que es prohibida la entrada a señoras solas. En caso de existir imposibilidad para esto, pueden traer consigo el carnet del socio con cuyo derecho visitan el Centro.

CUERPO DE BOMBEROS

EN HONOR DEL EX-PRIMER COMANDANTE.—EL EJERCICIO DE HOY DE LA PRIMERA COMPAÑIA

La renuncia presentada por el señor Luis Phillips del puesto de primer Comandante del Cuerpo, que hasta hace poco desempeñaba con las generales simpatías y cariño de todo el personal, ha causado, como era de esperarlo, un general sentimiento de pesar.

En el caso del señor Phillips, esta determinación fué adoptada por una enfermedad que lo tuvo postrado en cama por varios días y fué un claro aviso de que su salud requería grandes cuidados.

EL EJERCICIO DE HOY

Una de las compañías que ha podido palpar de cerca la labor del señor Phillips dentro del puesto de primer Comandante, ha sido la 1.a, a la que pertenece el festejado, y en atención a esa labor ha preparado para hoy en la mañana, un ejercicio, para el que se ha venido preparando desde hace días.

Esta manifestación de aprecio, que tendrá honda repercución en la persona del ex-primer Comandante, le ha sido dedicada como un estímulo por su acción siempre decidida en beneficio de la mejor presentación de los servicios de extirpación del fuego en nuestra capital y por los cuales el señor Phillips se desveló en forma entusiasta.

Al acto de la mañana de hoy concurrirán diversos representantes de otras compañías y, posiblemente, los tres comandantes.

CASA DE CENA «LA UNION»

(ANTIGUA GRAN VIA)

Hay espléndida cena toda la noche, buena orquesta, bailes y variedades en tonadilleras. No olvidarse de la Antigua Gran Vía. Abierto toda la noche.

EYZAGUIRRE, ENTRE SAN DIEGO Y GALVEZ

El raid aéreo Santiago - Rio de Janeiro

EN PORTO ALEGRE SE TRIBUTAN ENTUSIASTAS MANIFESTACIONES AL AVIADOR ARACENA

Ayer continúa el raid hacia Florianópolis, pero un fuerte temporal de viento lo obliga a aterrizar en Torres

En Pelotas, el aviador notó ligeras dificultades en la marcha de su avión

El Capitán Barahona se halla listo en Castellanos para regresar

El Capitán Aracena ha recorrido hasta ayer 2,210 kilómetros, quedándole por recorrer 960 kilómetros para llegar a Río de Janeiro

En nuestras informaciones de ayer, dimos la noticia de que el capitán Aracena había pernoctado en Porto Alegre, importante centro de población de la República Brasilera.

En esa ciudad, el capitán Aracena fué objeto de entusiastas manifestaciones, como nos lo anuncia el siguiente comunicado recibido desde Buenos Aires:

Manifestación en Porto Alegre

BUENOS AIRES, 9. —Anuncian de Porto Alegre que la multitud llenaba el campo de aviación de Gravataly donde debía aterrizar Aracena.

La multitud lo hizo objeto de grandes manifestaciones, vivando incesantemente a Chile y Brasil.

Habla Aracena

PORTO ALEGRE, 9.—El capitán Aracena ha declarado que al llegar a Pelotas no fué afortunado en la elección del local, pues le pareció que el aparato se resistía en el descenso.

Por esta razón demoró el raid a Porto Alegre, a fin de tener tiempo suficiente para hacer un recorrido cuidadoso al aparato.

Preparando la continuación del raid

En la mañana de ayer, el aviador Aracena preparó la continuación de su raid, y según la carta topográfica que marca los puntos donde debe aterrizar, esta operación debía ejecutarla en Florianópolis.

Esta ciudad queda a 380 kilómetros de Porto Alegre.

Se reanuda el raid

Según los telegramas que hemos recibido, el piloto después de revisar su máquina, se preparó para reanudar el raid.

Efectivamente, a las 10.07 de la mañana, se elevaba en Porto Alegre con dirección hacia Florianópolis, siendo objeto de una grandiosa manifestación de parte del público.

El siguiente telegrama recibido de Buenos Aires confirma la noticia:

Sale de Porto Alegre

BUENOS AIRES, 9. — El Telégrato Nacional informa que el capitán Aracena salió de Porto Alegre a las 10.50, hora brasileña.

Un aterrizaje obligado

Poco después de recibido el telegrama anterior, nos anunciaban de Buenos Aires que en Montevideo se hablaba de que el aviador Aracena se había visto obligado a aterrizar en Torres, pequeño pueblo que se encuentra a 170 kilómetros de Porto Alegre y a 250 de Florianópolis.

La causa de este aterrizaje se debe a un temporal de viento que le impedía seguir avanzando sin exponerse a un contratiempo.

Los siguientes telegramas dan cuenta de su aterrizaje en Domingo das Torres, lugar que queda de Río de Janeiro a 1,150 kilómetros:

Aracena aterriza en Torres

BUENOS AIRES, 9. — Nos avisan de Montevideo que el aviador Aracena aterrizó en Torres, punto situado en la frontera de los Estados de Porto Alegre y Santa Catalina, a las 11 de la mañana, hora brasileña.

El vuelo fué interrumpido por un temporal en esa zona.

Las causas del aterrizaje en Torres

BUENOS AIRES, 9. — Se sabe que el capitán Aracena aterrizó a las 11 horas en Torres, departamento de Santa Catalina.

La causa del aterrizaje se debe a un temporal que lo sorprendió durante el viaje.

El aviador y el aparato están en perfectas condiciones.

Otras causas que deben tomarse en cuenta

La lentitud con que efectúa su raid el capitán Aracena se debe a las desfavorables condiciones atmosféricas que le han acompañado en gran parte de su viaje.

En Porto Alegre se vió obligado a retardar su partida hasta que amainara un temporal de viento.

La región entre Porto Alegre y Florianópolis está cubierta de selvas y pantanos y es visitada constantemente por fuertes temporales.

Para evitar estas serias dificultades, el capitán Aracena ha tenido que aprovechar una de las pequeñas localidades que existen en el trayecto.

La jornada a Florianópolis

La iniciación del raid depende en gran parte de las condiciones que se presenten.

Torres dista de Florianópolis 250 kilómetros, de modo que Aracena podrá hacer el vuelo en una sola etapa.

El capitán Barahona espera órdenes

En la Superioridad Aérea se ha recibido la siguiente comunicación telegráfica del capitán Barahona:

"Castellanos, 9. — Inspección Aviación.—La máquina está embalada. Espero órdenes para partir.—**Capitán Barahona.**"

El avión italiano

En el día de ayer han quedado terminados los trabajos de armar y alistar el avión S. V. A. que la colonia italiana obsequió recientemente al Ejército. Al mismo tiempo se ha procedido a arreglar el aeroplano de la misma marca en que hizo el raid Bahía Blanca El Bosque el sargento italiano señor Bó.

Según nuestras informaciones, en cuanto el tiempo mejore, se procederá a ensayar el motor de estos aviones, que siempre presentan algunos pequeños defectos al principio.

En la semana próxima se verificará en Viña del Mar el acto de entrega oficial del S. V. A. al Ejército por la Colonia Italiana de Valparaíso. El aeroplano concurrirá a la fiesta volando desde la Escuela de Lo Espejo.

La distancia recorrida

El espacio cubierto por el capitán Aracena hasta Torres, donde aterrizó, ayer, comprende 2,210 kilómetros, quedando en consecuencia por cubrir 960 kilómetros para llegar a Río de Janeiro.

El II Congreso Eucarístico Nacional

AYER SE INAUGURA LA EXPOSICION DE ARTE SAGRADO

Hoy, a las 9.30 A. M., se oficiará en el Templo Metropolitano la misa de clausura del Congreso Eucarístico

En la tarde de ayer se verifica la sesión plenaria del Congreso

La procesión de esta tarde promete adquirir grandes proporciones

Todos los fieles deben encontrarse a las 2.15 de la tarde en la Alameda de las Delicias, desde el Templo de la Gratitud Nacional hacia el Poniente.

Esta noche, a las 9.30 P. M., tendrá lugar la asamblea de clausura en el teatro del Colegio de los Sagrados Corazones

Después de cerca de una semana de actividad, el Congreso Eucarístico dará hoy por terminados sus trabajos, con la solemne asamblea de clausura de esta noche en el teatro de los P. P. Franceses.

La adoración nocturna en la Catedral

En la amanecida de ayer tuvo lugar la ceremonia de la Adoración Nocturna en la iglesia metropolitana, que empezó a las 9 de la noche del Viernes.

Para comenzar el padre sacramentino Pascual, recitó las oraciones de la Hora Santa, que fueron repetidas en coro por los asistentes.

A continuación ocupó el púlpito el Obispo señor Contardo quien pronunció una hermosa alocución sobre el amor de los amores.

Después de nuevos oficios, predicó el padre Damián Symond.

Cerca de las doce de la noche comenzó la Misa, oficiada por el Obispo señor Edwards, en el altar mayor y por otros sacerdotes en las naves laterales.

Durante la ceremonia cantaron himnos sagrados los señores Emmanuel Martínez y el padre Rojas mercedario.

Terminada la misa, monseñor Edwards exhortó a la multitud a perseverar en su amor a la Eucaristía.

Los asistentes se retiraron entonando cánticos eucarísticos, como a las dos de la madrugada.

La sesión plenaria de ayer

El Obispo señor Edwards, presidente efectivo del Congreso Eucarístico, hace presente como esta es la última sesión de estudios; alaba la labor de todos, y se felicita de la presencia del señor Arzobispo.

Momentos después llega el Excelentísimo señor Nuncio, quien es saludado por la concurrencia con una cariñosa ovación.

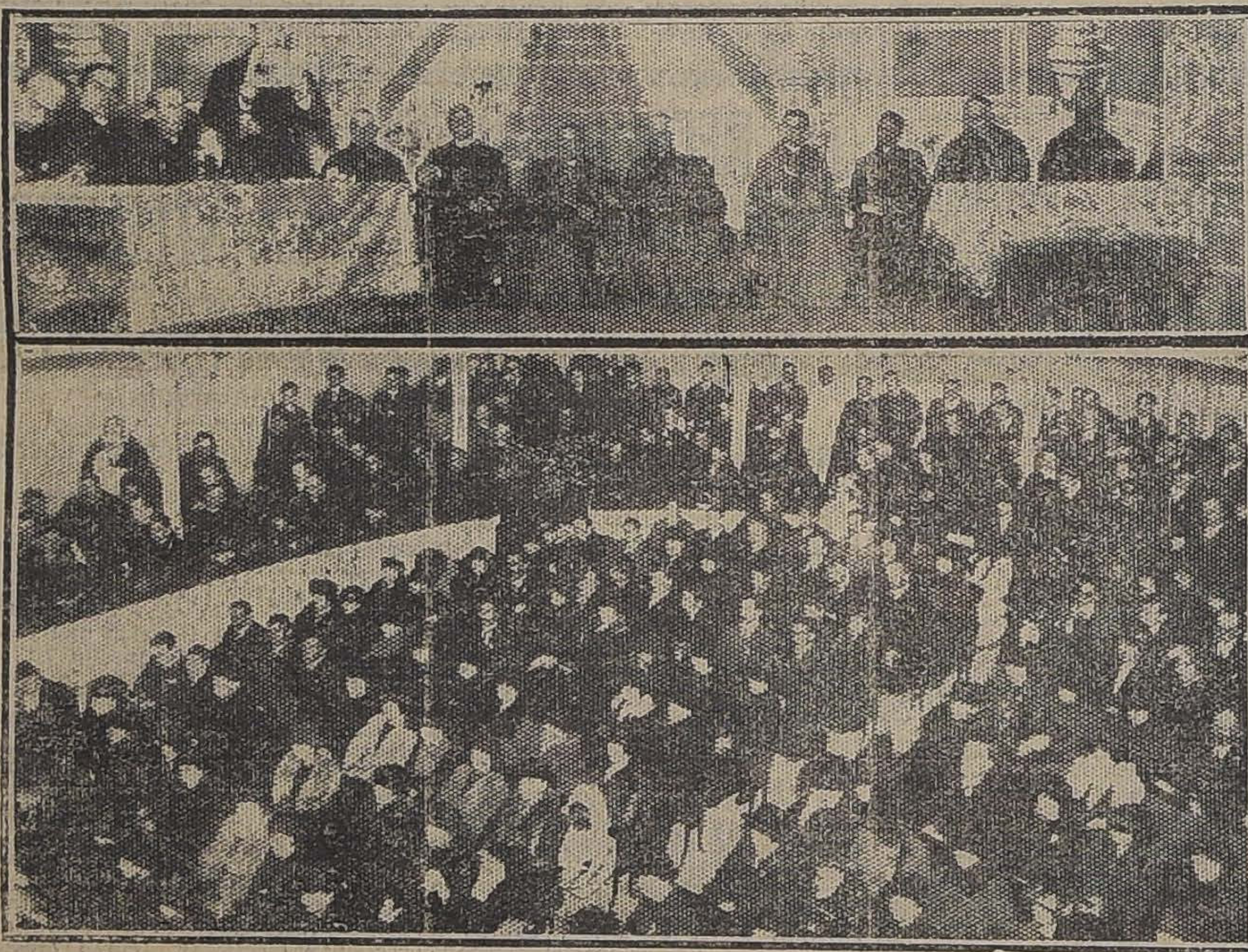

EN LA ASAMBLEA DE AYER EN EL TEATRO MIRAFLORES

Tiene la palabra el padre Zorrilla de San Martín, quien pronuncia un conceptuoso discurso.

En seguida, el Pbro. Francisco J. Valdivia, secretario de la Sección Sacerdotal, da lectura a varias conclusiones, aprobadas por esta misma sección.

El Obispo señor Caro, a nombre del Episcopado chileno, propone que todo congresal procure aumentar el conocimiento de la religión, poniendo por base mínima el catecismo y los fundamentos de la fe, y propagarlos por todos los medios a su alcance.

El señor Samuel Fernández Montalva, canta a continuación las glorias y el amor del Smo. Sacramento.

El señor Enrique Medina da lectura a las conclusiones de la sección hombres.

El Pbro. don Anibal Carvajal trata después de la "Propaganda protestante en Chile y de los medios de contrarrestarla".

El Obispo señor Edwards propone en seguida tres medios prácticos para combatir eficazmente el protestantismo.

El primero es respeto al sacerdote, someterse a los pastores de las almas, reverenciar su autoridad que emana de la autoridad suprema del Papa.

El segundo es combatir el uso inmoderado de toda bebida que contenga alcohol; y asegurar que todo sacerdote con cumplir su sagrado ministerio combate eficaz e indirectamente el alcoholismo.

El tercero es desvanecer el error de que los católicos temen o no se preocupan de leer el Evangelio.

Luis Palacios lee a continuación las conclusiones aprobadas por la sección de jóvenes y obreros.

La lectura de las conclusiones de la sección de señoras corresponde a la señora Sofía Eastmann de Huneeus, secretaria de la misma sección.

Con las frases de estilo se levantó la sesión.

Las misas pontificales de ayer

Con todo brillo tuvieron lugar en la mañana de ayer las misas pontificales de San Francisco y en San Lázaro, oficiada la primera por el señor Reinaldo Muñoz y la otra por el señor Eduardo Gimpert.

Inauguración de la exposición de arte sagrado

A las 11 de la mañana de ayer, se verificó el acto de apertura de la Exposición de Arte Sagrado, en el Seminario Conciliar, organizada como un número extraordinario del Congreso.

Hermoso era el efecto artístico que presentaban las salas habilitadas para el objeto, ocupadas de toda clase de artículos de ornato, esculturas, cuadros, vestiduras sagradas, etc.

El acto fué presidido por el Pbro. don Julio Rafael Labbé.

Pronunció un discurso sobre arte sagrado el señor don Ramón Subercaseaux.

Las misas de comunión de hoy

Aunque llueva se verificará en diversos templos de la capital el acto de comunión general de todos los fieles.

En la Merced se dirá misa para los hombres a las 8 A. M.

A la misma hora tendrá lugar el mismo acto en Santo Domingo para las mujeres.

La juventud femenina comulgará en la cripta de los padres sacramentinos, templo Votivo Nacional. La misa será oficiada por el Obispo señor Caro, a las ocho de la mañana.

A las nueve habrá comunión de los alumnos del Liceo Barros Borgoño.

Habrá misa de campaña en el templo superior de los Sacramentinos; la cripta será reservada para los romeros de Talca. Dirigirá la palabra a la concurrencia el señor Miguel León Prado.

El gran pontifical de hoy

A las 9.30, con la asistencia del señor Arzobispo y de los Obispos que están presentes en Santiago, el Excmo. señor Nuncio Apostólico oficiará en la Iglesia Metropolitana la Misa de Clausura del Congreso Eucarístico.

La nave central está reservada a las comisiones del Congreso, a los miembros presentes y pretéritos de los Poderes Públicos, a los militares en servicio activo o retirados.

Habrá, además, en la misma nave, asientos especiales para los Ministros de Estado y también para los miembros del Cuerpo Diplomático que deseen concurrir.

La entrada a las naves laterales es libre, pero como tal vez se harán estrechas para la concurrencia, será menester no llegar atrasados.

Predicará el Obispo señor don Gilberto Fuenzalida.

En esta solemne ocasión será ejecutada la hermosa Misa compuesta expresamente para el Congreso Eucarístico por la señorita Marta Canales, que ha querido poner su arte eximio al servicio de su amor a la Santa Eucaristía.

La procesión de la tarde

A juzgar por los preparativos que se han hecho, resultará imponente la procesión que se verificará, si no llueve, en la tarde de hoy.

En las calles que recorrerá el cortejo, y que publicamos en nuestra edición de ayer, muchos dueños de casa han efectuado grandes preparativos y se arrojarán flores durante el desarrollo del acto.

El carro triunfal

Ha quedado terminado el carro de plata en que se llevará la Eucaristía en la procesión.

Autor del artístico artefacto es el señor Onofre Jarpa, y la piedad de la señora doña Juana Ossa de Valdés ha proporcionado los medios para que resulte magnífico.

Se nos encarga pedir que no se arroje flores sobre él.

El altar del Santa Lucía

En la terraza de Neptuno se ha erigido un artístico altar, desde el cual se dará la bendición a la ciudad con el Santísimo.

El adorno de las rejas y de la portada, es obra de la señora Luisa S. de Cousiño; y el de la escalinata, de las señoras Mercedes Otaegui de Peña y Elena Ross de Tocornal.

El trono, verdadera maravilla, ha sido ideado y construído a su costo, por la señora Josefina González de Valdés.

A la escalinata sólo tendrán acceso durante la ceremonia los Obispos y sacerdotes.

Instrucciones generales

Se recomienda durante la procesión, guardar devoción, orden y disciplina.

Todos deben encontrarse en el puesto señalado a las 2.15.

Las colocaciones están marcadas en el gráfico.

Hay cuatro grandes grupos: 1.o Niñitas; 2.o Mujeres; 3.o Niños; 4.o Hombres.

Las colonias extranjeras tienen su colocación después de las mujeres y antes de los niños.

Las **romerías** se colocarán de la Gratitud Nacional hacia el Poniente.

Los cofrades del Santísimo que lleven su esclavina, podrán reunirse dentro del patio de la Gratitud Nacional.

Allí se reunirán también los miembros presentes y pretéritos de los Poderes Públicos, los altos funcionarios y los militares en servicio activo o retirados.

Todos los socios y socias de la Hermandad Eucarística, Guardia de Honor y Semanas Eucarísticas de los Sacramentinos, deberán reunirse en la cripta con sus respectivos estandartes e insignias, a la 1 3|4 P. M., para dirigirse de allí a incorporarse en la procesión, en el punto de reunión señalado para las mujeres, Alameda entre Morandé y Manuel Rodríguez.

Las sociedades de hombres deberán reunirse en la calle de Bilbao cerca de la Alameda.

El Iltmo. y Revdmo. señor Arzobispo de Santiago, invitando a todos los católicos a la solemne procesión de hoy, dirige las siguientes palabras:

"Acudid todos vosotros, sacerdotes del Señor, revestidos de los ornamentos que os acreditan embajadores de Cristo en medio de los hombres: Tenéis el poder divino sobre el Cuerpo Real de Jesucristo y sois los encargados de su gloria; venid también vosotros, poderosos y grandes según el mundo, los que tenéis abundancia de los bienes de la tierra e igualmente los que padecéis pobrezas y privaciones, los que estáis alegres y los que sentís hondas tristezas y mortales angustias; grandes y pequeños, arrastrad el carro triunfal de vuestro Dios, cantad al amor de los amores, arrojad flores a su paso, adornad casas y calles, haced que el triunfo de Jesucristo corresponda a la grandeza de vuestro amor, ya que enunca podrá ser comparable a la grandeza y generosidad del amor que El os tiene a vosotros".

La Asamblea de clausura

Hoy, a las 9.30 P. M., aunque llueva, se llevará a cabo la asamblea de clausura del Congreso Eucarístico en el teatro del Colegio de los Sagrados Corazones (Avenida Campo de Marte).

Las localidades se repartirán en el mismo Colegio durante la mañana de hoy.

El proscenio ha quedado reservado para los Iltmos. señores Obispos, las comisiones de las secciones de sacerdotes, hombres y obreros y jóvenes y los miembros de los Poderes del Estado.

Habrá una comisión de recepción compuesta de distinguidos jóvenes de nuestra sociedad.

Publicamos el programa de esta velada:

I. Obertura, por la orquesta.

II. El Papa y la Eucaristía, por el Iltmo. y Rvdmo. señor Obispo de Ancud, doctor Anto

III. O res mirábiles!

don Nicanor Molinare.

IV. Discurso de don

Gumucio Vergara.

V. Solo de violín, por

rita Marta Canales, au

Misa Eucarística, acom

piano por la señorita M

les P.

VI. Salmo Eucarístico

de don Francisco A. C

tillo, escrita para la c

Congreso, declamado p

ñorita Teresa Besa F

VII. Canto de la se

ciela Rodríguez de la

VIII. Discurso, por d

to Peragallo.

IX. Comunicaciones.

X. Himno "Cantemos

de los amores", por toda

currencia.

Centro Social Ca Lourdes

El Padre Director de l
cofradía del Santísimo S
to, tiene el agrado de
la reunión que se veri
Domingo 10, a las 3 P.
tiago, 9 de Setiembre d

EXPOSICION DE ARTE SAGRADO

Antiguo y Moderno

organizada con motivo del II Congreso Eucarístico, en que presentan sus más valiosos y artísticos objetos la Catedral y principales Iglesias de la capital.

Abierta de 9.30 a 12 M. y de 2 a 6 P. M.

Local en el Pabellón del Museo del Seminario, establecido en los jardines de ese establecimiento.

Precio de la entrada: $ 2.00

LOS TIEMPOS

Infórmese. — Esté atento a su sala
biógrafo y tendrá una grata sorpresa.

LOS TIEMPOS

LAS DEFRAUDACIONES EN LOS FLETES FERROVI

AYER EL MINISTRO SEÑOR RICARDO DUEÑAS SE DEL PROCESO INSTRUIDO POR ESTE NEGOC

Es posible que mañana en este proceso se tomen importantes disposiciones

Sobre la licencia del jefe de la Sección Pasajes nisterio de la Guerra

Poco después de las tres de la tarde de ayer, el Ministro señor Ricardo Dueñas, designado por la Corte Suprema para que se avoque el conocimiento del proceso instruído por la defraudación de fletes libres del Ministerio de la Guerra, concurrió al despacho del juez señor Villagra, a quien le correspondió iniciar este proceso.

El señor Villagra dió a conocer en general el proceso el señor Dueñas informándolo al mismo tiempo de algunas de las disposiciones que él había tomado en este asunto.

El señor Dueñas en seguida se trasladó a su domicilio llevándose el proceso para ocuparse, en el día de hoy, en su estudio.

Según hemos sido informado, es posible que mañana el Ministro señor Dueñas tomará algunas resoluciones que le darán cierta actividad a la marcha de este proceso.

EL MINISTRO SEÑOR DUEÑAS TRABAJARA EN EL PRIMER JUZGADO

Ayer mismo quedó arreglada una de las salas del Primer Juzgado donde trabajará el Ministro señor Ricardo Dueñas.

LA LICENCIA DEL JEFE DE LA SECCION PASAJES DEL MINISTERIO DE GUERRA

Como hemos informado, el Gobierno concedió el Lunes licencia por un mes al jefe de
Pasajes del Ministerio de
rra, señor Columbano M
cia solicitada por el se
desde el primer día en
mamos a nuestros lec
defraudación de fletes
este Ministerio.

El texto de la solicitud
el señor Millas pedía
del tenor siguiente:

"Señor Ministro:

La prensa ha informado
ha descubierto un gran
los Ferrocarriles del E
se habría efectuado con
nes de pasajes y fletes
cuenta del Ministerio de

Estando yo a cargo de
na que en este Departa
Estado corre con todos
relacionados con los pa
más interesado que nadie
se haga pronto una in
completa. Considero, por
necesario mi alejamiento
funciones que hasta aquí
do desempeñando.

En esta virtud reitero
petición que me permi
desde el primer día que
ron las noticias del frau
dole que se sirva conce
licencia por el término
o por más tiempo si fue
rio. — (Firmado). —
Millas".

BOX

LOS MATCHS DE ANOCHE EN EL HIPPODROME

LA ACADEMIA DE ALBERTO DOWNEY Y LUIS V

Vence Amador Pérez por puntos a Luis Vale

Anoche, ante regular concurrencia se efectuó la velada anunciada por la Empresa Ovalle.

En el match a 10 rounds por el Campeonato de Chile peso medio-liviano, fué declarado vencedor Antonio Núñez, por no presentarse su contendor.

El preliminar, a cargo de Gerardo Soto y Miguel Díaz, fué de interés y logró entusiasmar a la concurrencia, llegando ambos peleadores al final del cuarto round en un justo empate.

A continuación de este preliminar se presentaron al ring Alberto Downey y Luis Vicentini, los que fueron cariñosamente recibidos por sus admiradores.

Los cuatro rounds de esta academia llamaron la atención por la forma elegante en que ambos jóvenes boxearon.

Nos pareció que tanto Downey como Vicentini no desarrollaron todo su juego, pues se notaba cierto desgano en ambos pugilistas, los que no hicieron una academia fuerte.

Se nos dijo después
sencia de Beiza en el
sido el motivo por el
tini había ocultado su
manera de golpear.

De Downey diremos
cuentra rápido y como
golpes son certeros.

Debido a enfermedad
dedor Manuel Abarca, hu
presa de cambiar a est
nal por Humberto Va

El match fué lleno de
si bien es cierto que du
meras vueltas se notó c
rioridad de parte de P
embargo Valenzuela
con valentía y en má
ocasión pudo colocar ce
pes, que fueron aplaudi
concurrencia.

En la cuarta, quinta y
vueltas, hubo cierta
parte de Valenzuela,
empatar estos rounds.

Después de los 10 r
ferée señor Canales p
triunfo de Amador Pére
tos.

TERNOS

Sólo hasta el 13 recibimos órdenes.

APROVECHE USTED
SON SOLO TRES DIAS

SASTRERIA S. PARRA Y C

AGUSTINAS 979.—TELEFONO INGLES 1244, CASI esq.

MUEBLES

En cualquier estilo, antiguo o moderno, a pre
no admiten competencia, directamente de la fábrica
resado, tiene en existencia y construye especialmente
dibujos o catálogos, la

Fábrica Nacional de Mueb

SERRANO 398, ESQ. CONDOR — TELEFONO

CASILLA 631

FACILIDADES EN EL PAGO

SENSACIONALES LIQUIDACIONES DE PRIMAVERA

CREA PARA SABANAS

CREA inglesa, ancho 1.40 metro, calidad regular . . . . $	3.50 metro
CREA escocesa 1|2 hilo, ancho 1.60 metro, calidad superior, a …	6.90 metro
CREA escocesa 1|2 hilo, ancho 1.95 metro, calidad superior, a …	7.90 metro
CREA escocesa 1|2 hilo, ancho 2.18 metro, calidad superior, a …	8.90 metro
CREA escocesa 3|4 hilo, ancho 1.60 metro, insuperable, a	7.80 metro
CREA escocesa 3|4 hilo, ancho 1.65 metro, insuperable, a	7.90 metro
CREA escocesa 3|4 hilo, ancho 1.92 metro, insuperable, a	9.90 metro
CREA escocesa 3|4 hilo, ancho 2.18 metros, insuperable, a	11.80 metro
CREA de hilo puro, ancho 2.30 metros, por estar algo manchadas, vendemos a …	24.80 metro

Nuestras creas son las mejores y los precios los más baratos

GENEROS DE SEDA

VELOS de pura seda, ancho 1.10 metro, a . . . . $	5.80 metro
CREPE Georgette de seda, ancho 1.10 metro, a	11.80 metro

ESPUMILLA de seda, ancho 1 metro, surtido general de colores de moda, a …	19.80 metro
CHARMEUSSE en todos los colores, ancho metro, a .	19.80 metro
CHARMEUSSE finos en todos los colores, ancho 1 metro, a $ 27.80 y …	24.80 metro
GABARDINAS y tricotinas de seda, ancho 1 metro, valían $ 49 el metro, ahora …	29.80 metro
PONGE de seda grueso, ancho 1 metro, a …	16.80 metro
ESPUMILLA de seda blanca y marfil, bien gruesa, ancho 1.25 metro, a …	34.80 metro

Los precios de nuestras sedas son irrisorios

GENEROS DE LANA

GABARDINAS de pura lana, negro, a . . . . $	6.90 metro
GENEROS de pura lana, ancho 1.40 metro, a	9.95 metro
SARGAS de pura lana, negro, ancho 1.30 metro, a	12.80 metro
GENEROS Panamá para Primavera, gran colección colores, en pura lana, ancho 1.30 metro, a . . …	13.80 metro
POPELINA de lana, ancho 1.40 metro, a	14.80 metro

GAMUZAS importadas, saldos de colores, ancho 1.45 metro, valían $ 38, a …	16.80 metro
PAÑOS dama finísimos, a …	17.80 metro
CASIMIRES para trajes de señoras, ancho 130 metro, a .	16.80 metro
SARGAS negras, ancho 1.40 metro …	14.80 metro
ESPONJAS de lana, especiales para trajes de Primavera, a	16.80 metro
GENEROS azul marino y verde, ancho 1.40 metro, a . .	15.80 metro
GENEROS fantasía, ancho 1.40 metro, a …	15.80 metro
GABARDINAS, Gran Novedad, ancho 1.45 metro, a . . .	28.80 metro

Y muchos otros géneros de lana con precios de única y atractiva liquidación.

CASIMIRES PARA HOMBRES

CASIMIRES para hombre, a … $	12.80 metro
CASIMIRES pura lana para hombre, ancho 1.50 metro, a	19.80 metro
CASIMIRES pura lana para hombre, ancho 1.50 metro, a .	21.80 metro
CASIMIRES pura lana, gran fantasía, $ 44.80 y	39.80 metro
GABARDINAS impermeables, a …	49.80 metro

NO MANDAREMOS PAQUETES A DOMICILIO

Aunque usted no compre nada visítenos, pues los precios son realmente regalados

No se dan muestras ni se mandan a provincias

Durante esta grandiosa liquidación no se cambiará ningún género

ALMACENES DE LIQUIDACIONES - Sociedad Anónima - Estado 135-137

UNICOS EN SUD-AMERICA AUTORIZADOS POR LAS ASOCIACIONES DE FABRICANTES EUROPEOS Y AMERICANOS. — SUCURSALES EN BUENOS AIRES Y VALPARAISO

CENTRO ARTURO PRAT B. C. —Hoy se llevará a efecto en el local social de este Centro un escogido programa pugilístico, en el que tomarán parte distinguidos profesionales como Manuel Contreras, Carlos Sánchez y otros.

El programa que se ha confeccionado es el siguiente:

Manuel Contreras con Carlos Sánchez.

Alberto Jarpa con Roberto del Río.

Emilio Liontanelli con Renato Gajardo.

Oscar Saavedra y un excelente peso liviano.

CENTRO LUIS E. BERNAL B. C. —Como se venía anunciando, hoy se llevará a efecto la interesante velada boxeril que ha organizado este Centro en las canchas hípicas de San Pablo, sujeta al siguiente programa:

4 rounds: Franco v. Flores.

6 rounds: Arturo Toro v. Emilio López.

6 rounds: Humberto Rojas v. Daniel Loyola.

Match semi fondo a 6 rounds: Luis Aguilera v. Segundo Aránguiz.

Match de fondo a 8 rounds: Marcial Troncoso v. Fernando Bonh.

CENTRO JORGE CARPENTIER B. C. —Hoy, en el cómodo ring de este Centro, se realizará el siguiente programa:

4 rounds: Luis Salinas v. Jorge Roy.

5 rounds: Santiago Farías v. Pedro Achaldi.

5 rounds: Maximiliano Palma v. Rafael Vásquez.

6 rounds: Mariano Valiente v. Manuel Sepúlveda.

8 rounds: Joaquín Araos v. Fernando Rovere.

Una buena banda amenizará el espectáculo.

ANGEL CUSTODIO ESPEJO B. C. —Hoy a las 3 P. M. se llevará a efecto una interesante matinée boxeril-literaria y actos de variedades en honor de nuestro presidente honorario, señor don Angel Custodio Espejo.

El programa es el siguiente:

Match de box entre dos infantiles.

Declamación por la señorita Cristina Céspedes.

Monólogo cómico por el señor Segundo Muñoz.

4 rounds entre Alejandro Vargas y Renato Gajardo.

Recitación por la señorita Yolanda Reyes.

Match semi fondo a 5 rounds entre los peso liviano Arturo Torres y Luis Lucero.

Match de fondo a 6 rounds por el campeonato del Centro peso pluma entre Manuel Moraga y Manuel Soto.

CENTRO ATLETICO ARAUCO. —Cita a junta general extraordinaria para hoy a las 9 y media P. M. en Cueto 1235.

FELIPE ZUÑIGA B. C. — El Jueves a las 9 y media se efectuará la velada boxeril que este Centro organiza semanalmente, en la que se desarrollará el siguiente programa:

Augusto Vergara v. Isidro Sáenz, 4 rounds.

Florencio Cabello v. Santiago Ahumada, 4 rounds.

Armando Ortiz v. Luis Faúndez, 5 rounds.

Felipe Duarte v. Manuel Lagos, 5 rounds.

Match de fondo entre los conocidos aficionados de este Centro: Juan Ojeda y Oscar Olivares, a 6 rounds.

Todas las peleas serán con decisión.

Local: Victoria N.o 617.

CENTRO DEPORTIVO LUIS A. GONZALEZ. —Este Centro celebrará hoy a las 4 P. M. una lucida matinée boxeril, en la que se encuentran inscritos los mejores elementos del Centro y de otras entidades amigas.

Entre otras peleas, prometen ser las más lucidas la de Humberto Bustos con Pedro Sandoval, y la de Eduardo Cereceda y Gilberto Pinochet.

El espectáculo será amenizado por una banda.

MANUEL FUENTES, DESAFIA. —Este boxeador de 69 kilos desafía a todos los profesionales del mineral El Teniente que pesen hasta 72 kilos. Contestar por la prensa.

DESAFIOS. — Carlos Quinteros, del Carpentier, desafía a Ernesto Vera, del Girardi. Bases: Cuevas 1329, de 8 a 10.

—Pedro Achaldi, del Carpentier, desafía a Santiago Farías, del Esmeralda. Bases: Cuevas 1329, de 8 a 10.

—Mariano Valiente, del Carpentier, acepta los desafíos lanzados por los señores Oscar Duque, Juan Salas, Alberto Abarca. Bases: Cuevas 1329, de 8 a 10.

—Rodolfo Pezoa, Manuel Vargas, Luis Lagos, Víctor Meza, del Centro Luis E. Bernal, aceptan el desafío lanzado por el señor Manuel González, del Eduardo Castillo. Bases: San Pablo 4270.

—Luis Lagos desafía por segunda vez a los señores Juan de D. Pérez y Alberto Arce, del Guante B. C. Bases: San Pablo 4270.

—Emilio López desafía al señor Isidoro Medina, del Gregorio Santa Cruz. Bases: San Pablo 4270.

FUNDO

De 300 a 500 cuadras de riego, tomamos en arriendo, entre Santiago, Talagante, Rancagua, Puente Alto.
Dirigirse a:
CORREDORES
R. DEVOTO y Cía.
Galería Alessandri N.o 4.—
Casilla 2583

EL TORNEO PUGILISTICO DEL PROXIMO 16 EN LOS CAMPOS DE SPORTS DE ÑUÑOA

EL DIPUTADO D. ISMAEL EDWARDS NOS DA UNA INTERESANTE OPINION SOBRE EL MATCH BEIZA-VICENTINI

El Stadium queda terminado. — Beiza suspende ayer su training.— Los porteños y el match del próximo Sábado.—Otras noticias

Juan Beiza y Luis Vicentini son los nombres de los dos pugilistas que el próximo Sábado deberán dirimir superioridades en un match a 12 rounds en los Campos de Sports de Ñuñoa.

Es indudable que el prestigio enorme de ambos pugilistas ganado durante una larga campaña en nuestros rings, venciendo a los mejores hombres de su categoría, los coloca hoy en situación de presentar a nuestros aficionados la lucha más importante que registra la historia del boxeo suramericano y es por eso que tendrán también la más grandes recompensa: disputarán una bolsa de $ 42,000.

Los preparativos para este encuentro están ya por terminarse.

EL STADIUM

Los campos de sports de Ñuñoa, sitio que ha elegido la empresa Arrieta y Cía. para hacer el espectáculo, están ya terminadas y en medio de sus espléndidas localidades ofrece un elegante y cómodo ring.

COLON
Los mejores cigarrillos con tabaco hebra.
20 cts. PAQUETE

BEIZA SUSPENDE SU ENTRENAMIENTO

Juan Beiza ha terminado ya su training y hoy lo suspenderá para mantener el estado excelente en que se encuentra hasta el día de la contienda.

Ayer lo vimos trabajar demostrando en todos sus trabajos los progresos que ha alcanzado.

NOS HABLA BERSAO

Ayer conversamos con este manager, quien se muestra satisfecho del estado en que se encuentra su pupilo Vicentini.

A una pregunta nuestra, el hábil manager contestó:

—Tengo fe en el triunfo y espero con interés la tarde del próximo Sábado, donde verán nuestros aficionados lo que puede Vicentini.

INTESANTE OPINION SOBRE EL MATCH BEIZA-VICENTINI

Es tan grande el entusiasmo que ha despertado este encuentro que nuestra mesa de redacción se encuentra con numerosas cartas de amateurs en que nos dan la opinión que les merece este gran combate.

Nosotros hemos solicitado la opinión de algunos entendidos, iniciando la publicación de ellas, tal vez con la más interesante, firmada por el conocido diputado don Ismael Edwards Matte, que tanto interés manifiesta para todo lo que sea desarrollo físico y que es uno de los parlamentarios asiduos a los torneos boxeriles.

Beiza y Vicentini

Dos púgiles que se merecen.

Impulsivo, feroz el uno; frío el otro, calculador.

Ambos valientes en grado sumo.

Su pelea será sin duda un espectáculo emocionante.

¿Quién vencerá?

Más que difícil, imposible es con certeza, vaticinarlo.

Los largos brazos de Vicentini, las rigurosas disciplinas de su alta escuela, su ciencia, su frialdad misma, son factores que inducen a ver en él la figura de un vencedor.

Por otra parte, el corazón, que en estos casos los chilenos llamamos "pana", y que siempre ha demostrado Beiza en sus peleas, a pesar de la no siempre convincente eficacia de su incansable "punch", hacen difícil encarnar en él la figura de un derrotado.

La verdad es que los dos tienen aspecto de vencedores.

Por mi parte, deseo el triunfo de Beiza; quisiera creer en él.

No se funda en simple capricho mi simpatía.

Beiza condensa en sí las cualidades que hacen tan envidiable como invencible a nuestra raza: es vigoroso, tenaz, tiene gallardías de león auténtico, es indomable; podrá caer, pero no lanzará la esponja aunque lo maten.

Es castizamente chileno: su apellido, su aspecto mismo, la maraña de su cabeza, lo impetuoso de su carácter y hasta la escuela que ha elegido para llegar a ser lo que es, todo concurre a señalarle como exponente de chilenidad.

En España, cuando en la arena actúan toreros que son lo que, sin duda, en el ring serán Vicentini y Beiza, dicen que trabajan los "toreros de la emoción".

Por eso el momento en que ambos definan supremacías será un espectáculo en que todos los asistentes vibrarán a impulsos de la emoción.

ISMAEL EDWARDS M.

LOS PORTEÑOS Y EL MATCH BEIZA-VICENTINI

Sin mayores comentarios transcribimos la siguiente solicitud que hemos recibido de los aficionados porteños:

"Se ha venido anunciando que el match Beiza-Vicentini se hará en la tarde del día Sábado 16 del corriente. Consideramos que la empresa posiblemente no ha considerado un asunto de capital importancia para ella, ya que debemos considerar que es la empresa la más interesada en que concurra a ese espectáculo el mayor número de espectadores posible.

El día sábado 16 precede a un feriado de cuatro largos días, con motivo de las fiestas patrias. Los porteños no podremos darnos el placer de ir al match haciéndolo el día Sábado, por la muy sencilla razón que tendríamos que abandonar nuestras oficinas durante la mañana de ese Sábado para trasladarnos en el expreso a la capital, cosa que resulta un tanto difícil, ya que habiendo por delante un feriado de varios días, el trabajo se recargará y no será fácil dejar las oficinas.

Con esta determinación, la de hacer el match el día Sábado, saldría, pues, perjudicada la empresa y se privaría a los cientos de deportistas porteños de asistir a un encuentro que ha encontrado en todos los círculos deportivo de nuestro puerto la más entusiasta acogida.

Y esta situación que se presenta para los porteños, también se presentará para los aficionados de las diferentes ciudades del Sur, e intermedias entre Valparaíso y Santiago.

Por eso es que hemos considerado conveniente dirigirnos a "La Nación", para que se sirva intervenir en el sentido de que la empresa haga el match en la tarde del día 17.

Haciéndolo así, el público será mucho mayor, ya que muchos podrían ir con la intención de concurrir al match y pasar los días siguientes en ésa.

En este puerto algo se ha dicho en ese sentido por "La Unión"; pero como estamos tan lejos, es probable que esa petición, que traducía fielmente al sentir de todos nuestros deportistas, no haya encontrado eco, por lo que los aficionados porteños tendríamos mucho placer si "La Nación" hiciera algo por intervenir en él sentido que dejamos anotado.

Agradeciendo anticipadamente al señor redactor, lo que haga en pro de nuestra solicitud, tenemos el gusto de quedar de Ud. Attos. y SS. SS. — VARIOS DEPORTITAS PORTEÑOS".

EL DEPOSITO DEL PREMIO

Hoy hará la Empresa Arrieta y Cía. ante la Federación de Box de Chile el depósito del premio que disputarán Beiza y Vicentini, que, como se sabe, asciende a la suma de $ 42,000.

EN EL PATRONATO DE LA INFANCIA

Los contendores del Sábado próximo harán a los huerfanitos del Patronato de la Infancia una exhibición de sus entrenamientos; probablemente el Jueves en la tarde. Este gesto simpático de los contendores ha sido justamente celebrado.

LA VENTA DE LOCALIDADES

Ha seguido la demanda de las localidades para este gran match habiéndose ya agotado los rings de primera fila. Se encuentran a la venta en Bandera 131, Club de la Unión, Club de Setiembre, Restaurant Gage, Richmond Bar y Bar Sportsman.

VICENTINI TRABAJANDO EN EL PUNSHING BALL

PHILIPS
LA MEJOR LAMPARILLA

PHILIPS ½ WATT

La más económica resistente y durable

Cuesta lo mismo que las otras lamparillas

La venden todos los almacenes eléctricos

IMPORTADORES
MORRISON & Co.
Ahumada 65-77 - Santiago
Sub Agentes
Raab, Rochette, Rocca y Cía.
ESTADO 235

LA VENIDA A CHILE DEL CAMPEON URUGUAYO ANGEL RODRIGUEZ

El 26 del presente mes se embarcará para Chile el popular campeón suramericano del peso medio pesado Angel Rodríguez, quien viene contratado por el empresario Alfredo Ratinoff.

Como se sabe, este profesional ha sido contratado para pelear con Heriberto Rojas el día 6 de Noviembre.

Se nos dice que Rodríguez se radicará en Valparaíso, ciudad donde se someterá a un riguroso entrenamiento con el objeto de hacer frente al ex-campeón chileno de todos los pesos.

Heriberto Rojas, por su parte, se encuentra trabajando desde hace días y parece que en pocos días más iniciará un fuerte training.

Ratinoff ha arrendado un hermoso terreno en el corazón de la ciudad, sitio en el cual construirá un enorme Stadium con capacidad para cuarenta mil personas.

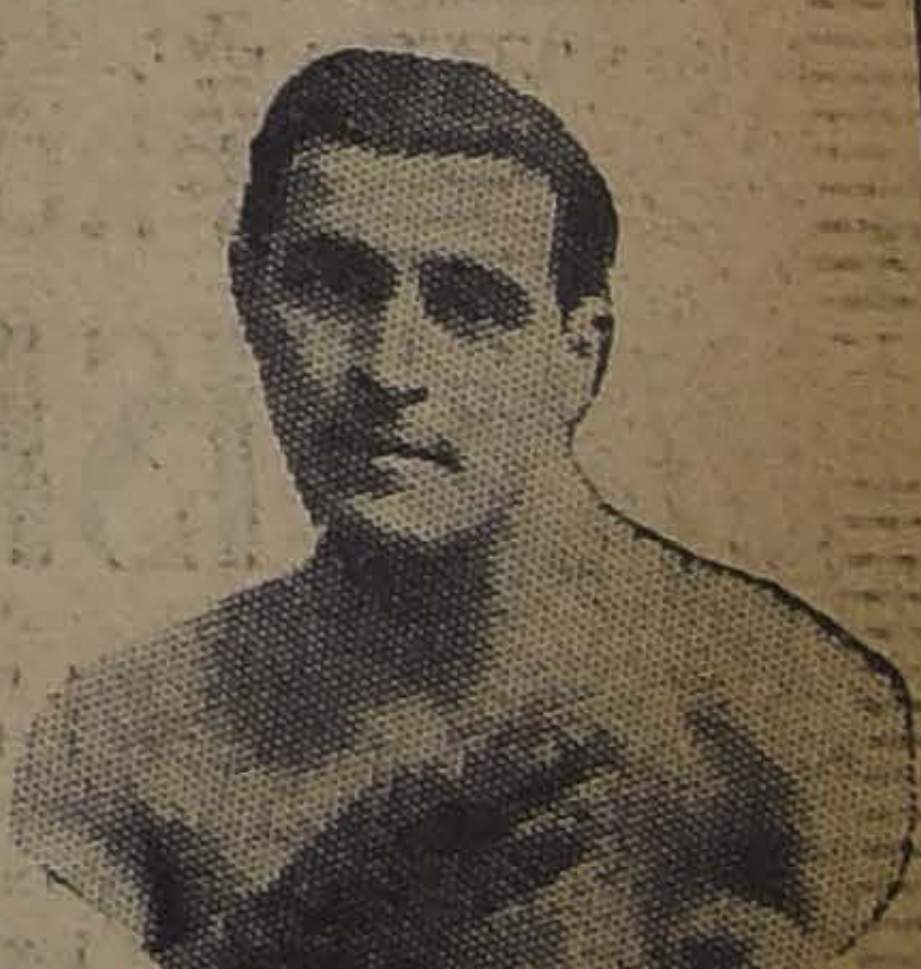

El uruguayo Angel Rodríguez, que nos visitará próximamente

MUSICA a 10, 20 y 40 centavos la pieza

En la CASA AMARILLA

SAN DIEGO 128 (una cuadra de Alameda)

Este es nuevo sistema, vender a precios fuera de toda competencia!... Desafiamos a quien pueda vender una pieza de música tan bien impresa, y en tan buen papel como la vende la "CASA AMARILLA".

Nuestro repertorio aumenta diariamente, siempre novedades

Rogamos solicitar catálogos: Nuestras ediciones son las mejores impresas de Chile y en mejor papel que las que venden a más alto precio, desafiamos a que nos prueben lo contrario

"CASA AMARILLA", es la única Casa editora de música de Chile con talleres propios, que pueden producir 20,000 piezas diarias. La música se imprime a la vista del público.

METODOS Y ESTUDIOS. — Tenemos todo el plan del Conservatorio Nacional y los vendemos a la cuarta parte de su valor, igualmente cualquiera otro método o estudio que necesite.

OBSERVACIONES. — Pedidos de provincia, no mandamos sino $ 5, como mínimum y $ 0.80 para franqueo, NO MANDAMOS REEMBOLSOS. Ordenes y giros a G. MATEOS, CASILLA 3868, SANTIAGO.

Hay pianista para que pueda oir las piezas de 10 a 12 y de 3 a 8.

No olvidarse: "CASA AMARILLA", San Diego 128, una cuadra de Alameda pasado Alonso Ovalle.

(NUESTRA CASA NO TIENE SUCURSALES)

FERIA "PEDRO DONOSO Y Cía."

SEINAUGURARA

el Miércoles 13 de Setiembre a la 1.30 P. M.

(AUNQUE LLUEVA)

La razón social de esta feria está compuesta por los socios señores

PEDRO DONOSO URMENETA - RAUL BERNSTEIN BERNSTEIN
ENRIQUE DONOSO URMENETA

Banqueros: Banco de Chile

Esta Feria será atendida personalmente por sus socios, dando a su clientela, tanto de compradores como de vendedores, toda clase de facilidades y una atención esmerada para la realización de sus negocios en el Establecimiento y en su Oficina Central.

La Feria tiene capacidad para 3,000 vacunos, con corrales de aparta suficientemente grandes y cómodos, y 100 corrales para lotes de 20 y más vacunos para la venta al martillo. Cuenta con romanas de primera clase. Baño de pie a la entrada de la Feria para el vacuno que llegue por tierra para así evitar todo contagio de epizoótia. Toril especial para marcar y vacunar. Vacunador especial para los clientes que deseen llevar sus animales vacunados. Desvío de ferrocarril propio, ex-Desvío San Alfonso. Además, próximamente se inaugurarán los grandes galpones modelos con capacidad para 150 reproductores finos; construídos por modelo premiado en la Exposición Nacional de Agricultura y que se destinarán para la venta permanente en privado y para las Ferias Especiales que se efectuarán los días Jueves.

IMPORTANTE

Día de Remate - Todos los Miércoles, a la 1.30 P. M

El ganado que venga por ferrocarril debe consignarse a DESVIO PEDRO DONOSO Y CIA., EX-SAN ALFONSO, o a nuestro nombre a Alameda, Corrales, de donde nos encargaremos de retirarlos y llevarlos a potrero si llega antes del día de remate, para lo cual contamos con buenos arreadores y con talajes con buenas empastadas, y además nos encargamos de todos los embarques.

Todos los pagos se efectuarán al día siguiente del remate en nuestra oficina central y hacemos los depósitos en los Bancos en que nos indiquen nuestros clientes.

SE RECIBE TODA CLASE DE GANADO VACUNO Y OVEJUNO, DESDE EL PRIMER DIA DE FERIA

COMISION UNICA 1 o|o

(Cualquiera que sea la edad o el estado del ganado vacuno y lanar)

ATENCION

DIRECCION DE NUESTRA FERIA:

Dirigirse por calle Exposición hasta esquina del Desvío Lizarralde, donde nuestro aviso le indicará la dirección a la izquierda para llegar al local que era la antigua Feria Ureta. Además, los carros San Eugenio quedan a una cuadra y hay también los carritos con caballos que parten de San Alfonso esquina Manuel Montt, y que llegan hasta la misma Feria.

Boletos de Ferrocarril y Correspondencia, a nuestra oficina central en

HUERFANOS 1225 :-: CASILLA 521 :-: TELEFONO INGLES 3451; TELEF. ING. DE LA FERIA, ESTACION 339

DATOS Y PORMENORES PEDIRLOS A

PEDRO DONOSO Y CIA.

S-6

GABRIELA MISTRAL EN MEXICO

HOMENAJE DE QUE ES OBJETO EN LA ESCUELA HOGAR QUE LLEVA SU NOMBRE

En su oportunidad nuestro diario dió cuenta de la partida a México de la escritora chilena, Gabriela Mistral, que había sido invitada por el Ministerio de Instrucción de ese país a conocer el plantel educacional que lleva su nombre y demás establecimientos de la misma índole.

La llegada de Gabriela Mistral a ese país hermano, como el viaje mismo, ha sido para la escritora una serie ininterrumpida de homenajes, y de ellos han dado cuenta los diarios de los diversos países por los cuales ha pasado.

Por los últimos periódicos llegados de México, nos hemos impuesto del magnífico homenaje que el profesorado de la Escuela Hogar "Gabriela Mistral" y demás establecimientos le rindieron a nuestra compatriota en ese país.

Se encontraron en esta fiesta, que le era ofrecida con motivo de su arribo al país hermano, los señores Jaimes Torres Bodot y Rafael Eliodoro Valle, comisionados por la Secretaría de Educación Pública; el Encargado de Negocios de nuestro país, presidiendo la fiesta, en compañía de la festejada, el general Francisco Figueroa, Subsecretario de dicho Departamento.

La velada fué ofrecida a Gabriela Mistral, por la señorita N. Pacheco, quien después de un número de música ejecutado por la señorita Josefina González, pronunció un interesante discurso, en el trascurso del cual tuvo palabras de elogio para nuestra compatriota.

Contestó a las frases de la señorita Pacheco, la celebrada poetisa chilena, quien pronunció el siguiente discurso:

"Quiero contaros—comenzó diciendo—qué emoción fué la mía cuando supe que en la meseta mexicana, en tierras que solamente habían asomado a mi ensueño, una escuela de niñas llevaría mi nombre.

"No fué el torpe ímpetu de la vanidad; no pensé en que la inscripción de un frontis mostraría mi nombre a un pueblo nuevo; no pensé en la ceremonia oficial de una inauguración que me cubriría de prestigio inmerecido; pensé que Dios me hacía, por la mano de un nobilísimo pensador, el dón de muchas almas, de una inmensa guirnalda de almas. Este pensamiento me rompió de ternura, y también de dolorosa confusión.

"Porque el dón de las almas, que es el mayor que ve la luz, es divino por excelencia y terrible por su significación. La dación de las almas se hace a aquellos que son los mejores. No nos inquieta ver las riquezas exquisitas, la esmeralda de Colombia o la perla del Caribe, caídas en una mano mezquina, porque la materia sobre la materia es sólo vanidad sobre vanidad. Pero cuando se trata de otras ofrendas, cuanto se ha elegido un pastor para las juventudes por ejemplo, todos los ojos se levantan para mirar a éste que pasa llevando sobre su pecho un resplandor como de cuajadura de piedras preciosas; y entonces el pastor que se ve asaetado de miradas, baja los ojos lleno de confusión y de angustia."

* * *

De la breve y escueta noticia periodística que yo leyera, fué abriéndose un período inacabable, que a través del mar me dirigía a México por la voz ilustre del jefe de su enseñanza pública. Así decía esta tierra a la desconocida mujer del Sur:

—Te damos una escuela, lo cual es hacerte la invitación más vigorosa al bien y a la dádiva mental. Te damos una escuela para que tú escribas los cantos de ella, para que tú hagas las lecturas espirituales de sus niñas; para que tú les entregues, mientras haya aliento en tu boca, lo mejor de tí misma, todo lo que en tí sea, por obra de tus dolores, trasparencia de verdad y brasa de sentimiento.

—Te la damos nueva, a fin de que ayudes a hacerla y pongas en ella, como hubieras puesto en el hijo que no tuviste, tu sangre, el ritmo más noble que alcanzaste, como si se dijera las facciones de tu alma.

—Te damos una escuela en un país que no es el tuyo, para que aprendas que las distancias son mentira y que son apariencias las líneas rojas de un mapa, que limitan a las patrias de la América; para que te cures, si lo tuvieras, del demonio de la limitación que te habrá asegurado muchas veces, que sólo te debes a tu raza chilena y no a tu raza americana.

—Te damos una escuela industrial. Aun cuando has vivido muchos años para el pensamiento, has aprehendido en la madurez de la vida que el trabajo material era tanta o mayor nobleza que aquél y que la América industrial salvará de muchas humillaciones a la América política.

—Te hemos hecho una escuela en una tierra traspasada de tradición, pero que bulle de los fermentos sociales de hoy. Cuando tú vengas hacia ella podrás amarla por tu acendrado culto de lo primitivo; mas ella te añadirá el hervor del presente de esta época intensa.

—El que te damos es don demasiado grande para un vivo: mídele y merécele.

* * *

Y continúa la poetisa:

—"Sí, yo he de procurar ir dando todo lo que alcanza mi estrecha, mi pobre mano de mujer. Nunca me fué ofrecida cosa más alta. Nada he hecho para merecerla. No he dado a México, he recibido de él. Es la tierra de donde yo bebo, hace diez años, el sustento del corazón y de la mente en el libro de Amado Nervo o de Antonio Caso, de Vasconcelos o de González Martínez; de Urbina o de Justo Sierra, de Othón o de Alfonso Reyes. Yo le he recibido el alimento de la imaginación en la maravilla de su paisaje entrevisto."

"Pido a ustedes un pensamiento de gratitud calurosa para el Excelentísimo señor Presidente Obregón y para su Secretario, el licenciado Vasconcelos, a cuya administración debemos, vosotros una escuela más, yo una honra insigne."

* * *

"México ve realizarse en este momento una reforma educacional que, sin ninguna hipérbole, puede compararse a la de Sarmiento en la Argentina. Viendo esta **voluntad ardiente de hacer**, no de trazar planes, que hay en este Gobierno, la esperanza nos conforta. Confiemos en que el año próximo duplicará las salas de clases y que se hará la dotación de material correspondiente. En las escuelas industriales, esta dotación de útiles es la esencia misma, es algo así como la columna vertebral en un cuerpo. La calidad de la enseñanza está subordinada en gran parte a estos medios."

◆

Consejo de Habitaciones para Obreros

RESEÑA DE LA ULTIMA SESION

Se abrió presidida por el Intendente y con asistencia de los Consejeros señores Palacios don Ernesto, del Canto don Hermógenes, Torrealba don Zenón, Adrián don Vicente, Landa don Francisco y Fajardo don Pedro.

Se aprobó el acta de la anterior y se dió cuenta de los siguientes:

Saneamiento.— Se denunciaron como inhabitables y se ordenó demoler las siguientes propiedades: Victoria, N.os 1419|21, 1355|65, 1373, 1461|85, 1453|57, 1461|67, 1301|17 y 1395|99; Colón, N.os. 1269|17,1291; Lastra, N.os. 1525|63, 1532|98, 1464|98; López, N.o 291|97; Ibáñez, N.o 299 y Antofagasta, N.o 3356, 3360, 3350, 3358, 3390, 3398.

Se denunciaron como insalubres y se ordenó reparar las siguientes propiedades: Colón, N.os. 1291, 1735; Lastra, N.o 1525|63; López, N.o 291|97; Ibáñez, 299; Victoria, N.os. 1461|85, 1373, 1461|67, 1429|33, 1455|57; Independencia, 763, y Carmen 350.

El señor Torrealba llamó la atención a la conveniencia de detener un poco la labor de demoliciones, a fin de dar tiempo a la edificación; y el señor Landa se refirió a la reedificación de las propiedades ordenadas demoler y la reparación de las ordenadas clausurar, por el Consejo, acción que estimaba dentro de las atribuciones legales del Consejo. La idea quedó en estudio.

Juicios.— Se han iniciado 7 nuevos juicios contra propietarios que no han cumplido las órdenes del Consejo; se han dictado dos sentencias de primera instancia, favorables al Consejo; se clausuró con la fuerza pública un conventillo de 17 piezas y otro de 29; se han demolido 18 piezas en 5 propiedades.

Higiénicas.— De acuerdo con lo informado por el ingeniero, se aprobaron los planos de las citees que se van a edificar en Baquedano 296|52 y en Domeyko, esquina de Carrera, partenecientes a los señores José Miguel Iñiguez y don Isidro Berham, respectivamente.

Consejos Departamentales. — De comunicaciones de varios Consejos en los que dan cuenta de su labor: Antofagasta da cuenta de numerosas clausuras y demoliciones, juicios y sentencias dictados y por dictarse; y se recuerda la conveniencia de obtener que la Caja Hipotecaria extiende sus préstamos a esa ciudad.

Valparaíso.— Se acordó dejar pendiente la resolución sobre una comunicación de la Sociedad Las Habas, en la que mantiene el precio de $ 35 el m2., para la venta de los terrenos de Playa Ancha.

Se dió cuenta también de varias comunicaciones de los Consejos de Casa Blanca, Viña del Mar, Talca, Chillán, Temuco, Río Bueno y Osorno; y

Del Ministerio del Interior se pide informe sobre una solicitud de la Junta de Alcaldes de Magallanes, en que se pide la dictación de una ley que autorice la cesión de unos terrenos por parte de dicha Junta, para construir habitaciones para obreros. Se acordó evacuar el informe correspondiente.

Saldo sobrantes.— Ultimos recibidos: de Iquique, $ 808.40; de Valparaíso, $ 465.06; de Antofagasta, $ 483.73; de Valdivia, $ 240.47, y de Taltal, $ 28.

◆

Consejo de Obras Públicas

MATERIAS TRATADAS EN LA ULTIMA SESION

Presidido por el Director de Obras Públicas, señor Guillermo Illanes, celebró sesión el Consejo de Obras Públicas.

El Consejo aprobó el proyecto de defensa del puente Malleco, en el vado denominado Lo González, quedando pendiente el proyecto de una variante en el alcantarillado de Talcahuano.

◆

Ocupación de reservas forestales

Ha sido denunciado al Gobierno, que Pedro Olea ocupa una gran extensión de terrenos de las reservas forestales de Villarrica, sin tener la autorización necesaria para ello.

En vista de esto, el Ministerio de Industria ha solicitado del de Interior, le proporcione la fuerza de carabineros necesaria para proceder a desalojar dichos terrenos.

Defunciones

Setiembre 9.— Carolina Díaz, de 68 años; Oresti Paggi, de 27; Fildor Fuentes, de 27; Abraham Salas, de 36; Enrique Alvarado, de 8; Juan Noria, de 33; Consuelo Pérez, de 46; Jorge Rodríguez, de 23; Dolores Díaz, de 70; Bernardo Lueje, de 41; Carlota Larraín, de 68; María Silva, de 36; Elena Aravena, de 27; Alberto Sudáñez, de 18; Carlota Espinosa, de 48; Arturo Méndez, de 4; Julio Ortiz, de 5; Fernando Bravo, de 5; Primitiva Barraza, de 35; Carlos Padilla, de 40; Juan Guzmán, de 11; Rosario Godoy, de 75; Norma Lacourt, de 8; Luis González, de 30; Emilia Godoy, de 29; Ana Díaz, de 43; María Venegas, de 1; Carolina Ramírez, de 1; y siete menores de un año.

Un buen consejo a todas las madres

¿Quiere Ud. que su niño se desarrolle fuerte y robusto?
¿Quiere Ud. verlo comer con gusto y apetito?
¿Quiere Ud. que tenga bonito semblante?

Su niño está en el período del crecimiento y por consiguiente pálido y débil.

Usted misma ¿no está anémica, joven madre, que tantos motivos tiene para ello?

PRUEBEN

LA TISPHORINE

Alimento completo, por excelencia extra-digestivo, a base de fosfatos, féculas, cacao y leche concentrada.

Excelente para niños, madres, amas, anémicos, fatigados por la edad, convalecientes, ancianos, etc., etc.

De venta en todas las Droguerías, Farmacias y buenos almacenes. Preparado por la

CASA L. FRERE, 19, rue JACOB-PARIS

Agente para la venta: CASA ARDITI.—Santiago.

TAMBORES DE GUERRA

y Boy-Scout, Guaripolas, Cornetas, Flautines, Cuerdas y toda clase de repuestos para instrumentos musicales a precios baratos recibí:

CLODOMIRO GONZALEZ
M. Rodríguez 741

LAS ECONOMIAS EN LOS GASTOS PUB

PARA NO AUMENTAR EL FUERTE DEFICIT CON QU RA EL AÑO FINANCIERO FISCAL, EL MINISTR HACIENDA PIDE NO SE INVIERTAN LAS SUMA PARA GASTOS VARIABLES DEL PRESUPUESTO

Los jefes de oficinas deberán presentar en un pla un plan de reorganización de sus respectiv servicios

El Ministro Hacienda, señor Guillermo Edwards Matte, siguiendo el plan de economías que se había trazado su antecesor, señor Claro Lastarria, ha procurado introducir en el presupuesto de gastos de la Nación, las supresiones en la inversión, que se crean necesarias para no hacer tan crecido el déficit con que cerrará el año financiero de la Administración Pública el 31 de Diciembre del año en curso.

El señor Claro Lastarria, mientras permaneció al frente del Ministerio de Hacienda, sometió a la consideración de sus demás colegas de Gabinete un proyecto para que no se invirtieran de las partidas de variables del Presupuesto, sino aquellos fondos que fueran de imprescindible necesidad para la buena marcha de la Administración Pública.

Acordado este procedimiento indicado por el ex-Ministro de Hacienda, los diversos departamentos de Estado quedaron de someter en un Consejo de Gabinete las partidas del Presupuesto que no pudieron dejarse sin invertir, sin un grave daño para los servicios de la Administración.

Días antes que fuera despachado el Presupuesto para el año 1992, el señor Claro Lastarria reiteró a los distintos Ministerios la conveniencia que había en que no se decretaran sumas con cargo a variables, ni se comprometieran gastos, a fin de llevar a la práctica las economías acordadas en Consejo de Gabinete.

Se hizo valer en esa época la circunstancia de que había una ineludible obligación de los Poderes Públicos para impedir que el déficit de 131 millones de pesos con que iría a cerrar el año financiero de la Nación, y que se saldaría con el empréstito por 135 millones autorizado últimamente, no se fuera aumentando, ya que el cálculo de entradas del país, hecho por la Comisión Mixta de Presupuestos, se había comprobado que era inferior más o menos en 30 millones.

Para no aumentar en 30 millones más el déficit de 131 millones, que como hemos dicho se saldaría con el producido del empréstito, se indicó, entonces por el señor Claro Lastarria, la conveniencia de hacer economías en el Presupuesto en vigencia por una suma equivalente.

NUEVAS INSTRUCCIONES SOBRE ECONOMIAS

El Ministro de Hacienda, señor Edwards Matte, para facilitar el estudio relativo a las economías

que deben introducirse e
tos variables del Presu
ha dirigido, nuevamente
tintos Ministerios, hacie
la conveniencia que ha
los funcionarios depen
cada Departamento de
diquen las cantidades
ren ya invertido, en
al inciso 2.o del artícu
la ley 3,868, de 6 de J
y las que hasta la fecha
ten compromisos con
Para formar un pla
de economías, el seño
Matte manifiesta que se
cesario saber las cantida
drían dejarse sin invert
mas no comprometidas.
El Ministro de Hacien
que, en todo caso, los
vicios deberán limitar
estrictamente necesaria
ciones que hagan para
tra los item de variabl
supuesto.

LA REORGANIZACION
SERVICIOS PUB

Cuando se aprobó el
ley que autoriza el em
135 millones de pesos
nistro de Hacienda,
Lastarria, hizo presen
distintos departamento
que el artículo 3.o de
tableció la clausura de
ambas ramas del Con
los proyectos sobre
de la reorganización d
cios públicos, siempre
sean presentados a la
ción del Congreso, antes
Octubre próximo.
En esa fecha se hiz
portancia de la aludid
ción legal en vista de l
ciones reglamentarias
maras y con referencia
sidad que existe en redu
supuestos, efectuando
economías que fueran
pidió se ordenara a l
servicios públicos de la
en el plazo de 15 días
los proyectos de reform
do las economías que p
troducirse en cada uno
Como ya se aproxim
fijada por el artículo
ley que autorizó el em
Ministro de Hacienda,
wards Matte, ha renova
los departamentos la
nes dadas por el señor
tarria, agregando que
que los jefes de las dis
ticiones de la Admin
hubieren presentado ha
los proyectos de reorg
sus respectivas ofici
fije un plazo breve pa
plan con su obligación.

◆

CONGRESO INTERNACIONAL DE NAVEG

SE CELEBRA EN LONDRES EL PROXIMO A

El programa definitivo

En Londres se verificará el próximo año el XIII Congreso Internacional de Navegación que auspicia la Asociación Internacional de Congresos de Navegación que tiene su sede en Bruselas.

El programa elaborado para este Congreso es el siguiente:

Primera sección:

Navegación interior que comprenderá todo lo relacionado con la utilización de las vías acuáticas para la producción de energía, sus consecuencias y aplicaciones.

Comprenderá asímismo el estudio de todas las disposiciones que se deban adoptar para el funcionamiento de las exclusas, ascensores, planos inclinados y otros medios para salvar las diferencias de nivel, teniendo siempre en vista la manera de facilitar las operaciones de esta naturaleza.

La segunda parte de la primera sección se referirá a las comunicaciones, comprendiendo el régimen de los canales, la estimación del agua consumida para usos de irrigación y navegación y las estadísticas de la navegación interior, teniendo como objetivo el facilitar la comparación de los resultados de los trabajos en las vías acuáticas navegables existentes en diversos países.

La segunda sección comprenderá todo lo relacionado con la navegación oceánica. La primera parte de esta sección tendrá por objeto estudiar las siguientes cuestiones:

Las modificaciones q
hacerse en los barcos
con la construcción
obras en los puertos
satisfacer las futuras
de los navíos.
Las ventajas relati
equipos de los barcos
puertos para los efecto
ga y la descarga. El
cánico de los puertos
porte mecánico de la
ga y descarga y acarr
buques y los diversos
depósitos, sean ellos
no.
La segunda parte de
navegación oceánica,
grama, se referirá a
caciones y comprend
guientes puntos:
El concreto simple y
Su aplicación a las
licas; . medios para
conservación y su
dad:
Uso del combustible
ra la navegación y s
cias;
Utilización de las
producir energía para
el alumbrado de los
ra trabajos marítimos
miento de las exclusa
y por último se estu
mo todo lo que tenga
los principales progres
dos recientemente en
do, señalización y u
de las costas y unifica
guaje de las señales

Papas Corahilas

Semillón legítima de los Canales, escogida, puesta en estaciones, ofrece:

NORBERTO SECKEL
HUERFANOS 830

S-11

AUTOMOVIL
en perfecto estado
SE REMATA
EL MARTES 12,
P. M.
EN LA FERIA
RODRIGUEZ
CALLE EXPOSICIO
ESQ. DE ANTO

Respuestas a nuestros lectores

—Estafado, Santiago.—¿Qué puedo hacer contra un "compañero" de oficina que me facilitó hace más de un año doscientos pesos, al 10 por ciento de interés mensual? Tuve que firmarle un documento por doscientos veinte; le tengo pagado ya doscientos sesenta, y siempre, según él, le estoy adeudando el primitivo capital de doscientos pesos.

Contra un hombre cuya depravación llega al extremo de cobrar a sus compañeros de trabajo el **diez por ciento de interés mensual**, no hay otro recurso que meterlo a la cárcel. La ley los asimila a los rateros, y como a tales, los castiga en el art. 472 del Código Penal, con relegación menor en sus grados mínimos a medio y multa de ciento a mil pesos. La circunstancia de que esta clase de individuos, extienda documentos por ciento diez, doscientos veinte o trescientos treinta pesos, etc., constituye una presunción grave de su culpabilidad, que hasta los propios tribunales civiles toman muy en cuenta para rechazar por lo general, las demandas entabladas por tan inicuos explotadores de la necesidad ajena.

—X. X., Santiago.—¿Es posible evitar la traspiración de las manos?

Este molestísimo inconveniente cede a la acción de la hidroterapia, asociada al empleo del siguiente preparado:

Bálsamo del Perú, 1 gramo.
Hidrato de cloral, 5 gramos.
Alcohol absoluto, 90 gramos.

Que se aplica con un poco de algodón hidrófilo.

—XXX, Santiago.—¿Se puede emplear la palabra explotar para indicar que una cosa ha hecho explosión?

No; el verbo explotar significa extraer de las minas las riquezas que contienen; y en sentido figurado, sacar todo el beneficio o producto posible de alguna cosa.

—María, Valparaíso.—¿Tendría la amabilidad de indicarme algún remedio para blanquear la cara?

El siguiente procedimiento se emplea mucho en Suecia. Se toman 125 gramos de miga de pan de centeno recién salido del horno, la clara de cuatro huevos frescos y medio litro de vinagre. Se bate el conjunto durante algún tiempo; se filtra por compresión a través de un lienzo y se lava la cara por tres días consecutivos, con el líquido recogido.

—Estudiante, Curicó.— Desearía un procedimiento para suavizar los cabellos.

Para conseguir este objeto es necesario usar con frecuencia pomadas o aceites a fin de comunicar al cabello la flexibilidad de que carece.

Se aconseja con excelentes resultados la siguiente preparación:

Lanolina, 200 gramos.
Vaselina, 200 gramos.
Pomada de rosas, 100 gramos.

Evite el quemar y atar demasiado fuerte los cabellos, con lo cual se mantendrá sano el bulbo capilar. Evítense, asimismo, las duchas demasiado frías y el llevar la cabeza cubierta con prendas muy calientes y guárdese especialmente de las corrientes de aire. Para cubrir la cabeza, aconséjase siempre un sombrero que no impida la transpiración.

—Un estudiante.—Desearía una receta para devolver el color blanco a un sombrero de paja que se ha puesto amarillo.

Para quitar el color amarillo de la paja vieja, se aconseja el siguiente procedimiento. Se frota el sombrero cuidadosamente con una solución saturada de buen jabón común, por medio de un cepillo. Se lava después con una solución diluída de cloruro de cal, se enjuaga y se suspende en un recipiente bien tapado, dentro del cual se hace arder azufre. Al cabo de 24 horas se extrae y se plancha, después de haberle dado apresto con agua engomada.

—Dinan, Santiago.—Sírvase indicarme la manera de preparar una buena loción de flores.

1.o Loción de heliotropo:
Agua de azahar, 125 p.
Vainilla en fragmentos, 12 p.
Alcohol de 75 o|o, 1,000.
2.o Loción de violetas:
Yonona (es. sintética de violetas), 8 cm. cúbicos.
Esencia de madera de sándalo, 16 cm. cúbicos.
Esencia de nerolí, 4 cm. cúbicos.
Esencia de almendras amargas, 8 gotas.
Esencia de menta, 15 gotas.
Heliotropina, 4 gramos.
Almizcle, 0,12 gramos.
Tintura de gato de Algalia, 16 cm. cúbicos.
Agua, 1,2 litro.
Alcohol, 2,4 litros.

—Salomón, Rancagua.—Se trata di una plaga di ratonazos grandes qui han invadido tuta a casa mía. En la trampa no se meten e tampoco le gato ni la perro le pilla. ¡Estar aburrida! ¡No soporta! Hasta debaco mía cama se metan estos diablas. ¿Qui hago, señore Zenón? ¿Puede encontrar veneno contra este insoportable bichos? ¿Cómo se llame? Per favore mi caro amico, contesta por "Le Nación".

Para destruir estos perniciosos animales se emplea con mucha frecuencia el veneno, por ejemplo, el arsénico. Se forma una pasta de 10 partes de arsénico blanco, 90 p. de flor de azufre, 90 p. de grasa, 1 p. de negro de humo y 5 p. de esencia de anís, se hacen, en seguida, pequeños bolos y se esparcen por los lugares frecuentados.

Experimentos recientes señalan como un medio eficaz, el saturar las habitaciones o lugares infestados con gas ahíndrido carbónico, o anhídrido sulfuroso. Requiere, como es natural, un abundante oreo antes de penetrar personas en el local objeto del tratamiento. Se aconseja, además, para mantener alejados los ratones de los graneros y almacenes, esparcir menta silvestre, que se renovará en cuanto esté marchita. Parece que el olor de esta planta es en extremo molesto para ellos. Se puede usar también, con los mismos resultados, las flores de tilo.

—Y. X., Pinto.—Sírvase indicarme: 1. Un remedio eficaz para las pecas; 2. Si la neurastenia es una enfermedad incurable.

1. El doctor Castoldi, aconseja contra las pecas, empapar una esponja en la siguiente composición diluída en agua:

Bicloruro de mercurio, 4 gramos.
Sulfato de zinc, 8 gramos.
Alcohol alcanforado, 10 gramos.
Agua destilada, 100 gramos.

Y pasarla por sobre las manchas. Se determina una ligera escoriación de la epidermis y las manchas desaparecen al momento.

Guarde este líquido en un lugar seguro, porque el bicloruro de mercurio es un veneno activísimo.

2. Cualquier médico especialista puede indicarle un tratamiento eficaz contra la neurastenia.

ZENON.

Asociación Ferroviaria 2.a Zona

ELECCION DE MESA DIRECTIVA

En la primera sesión que celebró el directorio de esta institución, con fecha 4 del actual, y de acuerdo con lo prescrito en el Título III, artículos 6.o, 7.o, 8.o y 9.o de los estatutos de la misma, se procedió a elegir la mesa directiva y dió el siguiente resultado:

Presidente, don Armando Venegas de la G.; vice-presidente, don Miguel Eyquén; secretarios, don Carlos Herrera y don Estúrme Parga; y tesorero, don Rafael Lagos.

Se cita a los directores a sesión ordinaria para el Miércoles 13 del actual, a las 9.30 P. M., en el local de costumbre.

Turno judicial

Juez del Crimen de turno: Hasta las 12 P. M. del Sábado 16 de Setiembre, el del 2.o Juzgado, don Fernando Soro Barriga, Catedral 2235, teléfono 3398.

Juez Civil de turno: Hasta las 10 A. M. del Lunes 18 de Setiembre, el del 1.er. Juzgado, don Isaac Givovich, Moneda 2514.

Promotor Fiscal en lo Criminal: don Julio Plaza Ferrand, Palacio de los Tribunales, 4.o piso, de turno desde el 1.o hasta el 30 de Setiembre.

Sociedad "18 de Setiembre"

Se ha citado en el carácter de segunda citación a junta general para hoy, a las 4 P. M., en Avenida Manuel Montt 292.

Se tratará de la inauguración del local y nombramiento de directores.

VIDA ESTUDIANTIL

FIESTAS DE LA PRIMAVERA

Se prosiguen con todo entusiasmo los preparativos para su organización

Concursos de afiches y variedades.—Otras noticias

En ediciones anteriores, hemos tenido oportunidad de dar a conocer algunos de los concursos a que han llamado nuestras instituciones estudiantiles para las fiestas de la Primavera.

A continuación publicamos las bases de los últimos concursos de la Federación Nacional de Estudiantes, que se clausurarán indefectiblemente el Martes 26 de Setiembre.

DE AFFICHES

a) El tema es libre dentro del carácter de las fiestas.

b) Los affiches deberán ser ejecutados a tres colores, pudiendo emplearse además el blanco y el negro y sin que los colores puedan combinarse. La dimensión de los affiches será de 80 por 60 centímetros, debiendo llevar como leyenda: "Fiestas de la Primavera.—Federación Nacional de Estudiantes.—1922."

c) Habrá un primer premio de $ 600; un 2.o de $ 250; un 3.o, de $ 200; un 4.o de $ 150 y dos menciones honrosas con derecho a entrada gratis a todas las fiestas.

d) Los participantes deberán enviar sus obras hasta el 26 de Setiembre inclusive, al Club de la Federación Nacional, Bandera 542; para los efectos de la identidad de las obras se entregará a cada exponente un número de orden.

e) Todos los affiches premiados pasarán a poder de la Federación Nacional.

DE COMPOSICIONES POETICAS PARA LA VELADA BUFA

a) Habrá dos categorías: 1.a, de prólogo de las fiestas; y 2.a de elogio a la Reina. El número de versos para ambas composiciones no bajará de 35 ni subirá de 70. El elogio de la Reina deberá acompañarse de un proyecto de presentación escénica y se preferirá el encuadrado dentro del carácter alegre y estudiantil de las fiestas.

b) Para cada categoría habrá un premio único de $ 180 con entrada a todas las fiestas.

c) Las composiciones serán enviadas por triplicado a máquina, con seudónimo y en sobre aparte el nombre del autor y dirigidas al Comité de Fiestas.

DE VARIEDADES PARA EL CIRCO

a) Se tomará en cuenta para los efectos de la asignación de premios principalmente su originalidad, comicidad y facilidad de ejecución.

b) El o los números ideados por el concursante deberán explicarse por escrito, bajo seudónimo y en sobre aparte el nombre del autor.

c) Habrá tres premios: el 1.o, de $ 250; el 2.o, de $ 150; y el 3.o, de $ 100, con entradas todos a las fiestas.

d) Habrá un 1er. premio de $ 150 y un 2.o de $ 80, con entradas a todas las fiestas para los dos mejores monólogos cómicos y un premio único de $ 200 para la mejor murga.

CONDICIONES GENERALES

Iguales a las ya publicadas para los otros concursos.

Próximamente daremos a conocer los jurados que asignarán los premios y otras noticias referentes a estos concursos.

CENTRO DE ESTUDIANTES DE DERECHO DE LA U. DE CH.—Oficina de Defensa Jurídica.— Hoy inicia sus actividades esta oficina, llamada a prestar una doble finalidad, pues a la par que adiestra a los estudiantes en las prácticas de los Tribunales, irá en ayuda de los necesitados, ofreciendo gratuitamente sus servicios.

Esta Oficina de Defensa Jurídica constará de dos secciones, la una para las causas civiles y la otra para las causas criminales.

Los elementos obreros pueden acudir en la confianza que serán atendidos y que normas de moralidad serán las que encaucen las actividades de los estudiantes, empeñados en el doble anhelo de perfeccionamiento profesional y mejoramiento social.

Los directores son los siguientes señores:

Belarmino Mella, Ismael Ibarra, Armando Veliz, Amadeo Gianini, Oscar Guevara, Manuel Iturrieta, Juan de la C. Sepúlveda y José M. Santibáñez.

La Oficina está abierta diariamente de 2 a 6.30 P. M., en Bandera 542.

GRAN BAILE EN EL INSTITUTO SUPERIOR DE COMERCIO. — Amunátegui 126.—Hoy, de cuatro y media a ocho, se efectuará en el local del mismo Instituto, el baile que el Centro de Estudiantes de Comercio ha organizado para despedir a los alumnos que se retiran a vacaciones.

El precio de las entradas es de dos pesos para caballeros; las señoritas pueden pasar a recoger las suyas, personalmente.

El baile será amenizado por el Orfeón Policial y el servicio de buffet estará a cargo de personas entendidas en el ramo.

EL GRAN BAILE DE HOY. — Como se ha anunciado por la prensa, hoy tendrá lugar el gran baile organizado por el Centro de Alumnos y Ex-Alumnos de este establecimiento, en honor del Brasil y al que asistirá el Embajador de esta nación hermana, que ha sido invitado especialmente.

FIESTA DE LA PRIMAVERA.—Día de los Estudiantes.— El presidente del comité de fiestas, nos pide hagamos saber que hoy Domingo 10, se cierran todos los concursos, a que ha llamado la Federación Nacional de Estudiantes, excepto el de affiches, bailes y murgas, que permanecerán abiertos, hasta fines de Setiembre.

El comité de fiestas se reunirá hoy de 6 a 8 y de 10 a 12, hora en que se cierran los concursos.

POR FIN

Se terminan las Especulaciones EN CHILE

CASA NIEVES

Bandera 627, entre Santo Domingo y Rosas

La única Casa Mayorista en Chile que vende directamente al público a iguales precios del por mayor, por metros y piezas.

Hechos son amores

LIENZO lavado puro. . .	a $	40.00	la pieza de 40 ydas.
LIENZO grueso, ocasión. .	a $	44.00	la pieza de 40 ydas.
LIENZO lavado, ganga. . .	a $	44.00	la pieza de 40 ydas.
LIENZO Madapolán. . .	a $	50.00	la pieza de 40 ydas.
LIENZO Mapocho,. . . .	a $	72.00	la pieza de 40 ydas.
BATISTA para novias. . .	a $	45.00	la pieza de 40 ydas.
TOCUYO lavado puro. . .	a $	44.00	la pieza de 40 ydas.
TOCUYO lavado fuerte. .	a $	32.00	la pieza de 40 ydas.
TOCUYO para sábanas colegia.	a $	49.00	la pieza de 40 ydas.
TOCUYO lienzo finito. . .	a $	56.00	la pieza de 40 ydas.

Lienzo Caballo Alado Legítimo a Precio de Fábrica
a $ 79 la pieza de 40 yardas

CREA para Sábanas.	a $	3.80	el metro
CREA cruda, para sábanas.	a $	6.00	el metro
CREA económica (ancho: 2.30). . .	a $	9.80	el metro
BATISTAS pintadas, vestido.	a $	1.80	el metro
PERCAL para camisas.	a $	2.00	el metro
NANSUK negro, ocasión.	a $	2.00	el metro
LANILLA para banderas, ganga. . .	a $	2.00	el metro
FRANELA cruda.	a $	2.80	el metro
BRIN crudo, 90 ctms. de ancho.	a $	3.00	el metro
CEFIROS hilo para camisas, 50 dibujos.	a $	4.00	el metro
CRESPONES japoneses quimonos. .	a $	3.80	el metro
ESPONJAS para vestidos, 20 colores.	a $	6.00	el metro
VIYELLAS gran moda.	a $	4.80	el metro
KAKI fino, 90 ctms. de ancho.	a $	3.80	el metro
PIEL trajes militar y sport.	a $	7.50	el metro
POPELINAS pura lana, 30 colores. .	a $	14.50	el metro
GABARDINAS lana moda, 30 colores	a $	26.00	el metro
SEDAS Marrocan, 30 colores.	a $	16.00	el metro

Géneros de Lana y Seda
Gran Surtido

PROPAGANDISTAS DE FABRICANTES

Visitar nuestro Almacén es conocer el último adelanto comercial europeo, y privar al público de engaños y pérdidas de tiempo. Nuestros precios son fijos y marcados a la vista del comprador.

BANDERA 627

EJERCITO Y ARMADA

MAÑANA SE DIRIGE A SAN FERNANDO EL JEFE DE LA DIVISION

Nuestra delegación militar en el Centenario del Brasil

Hoy se efectuará la romería a la tumba del sargento aviador Menadier

El jefe de la División

Mañana se dirige a San Fernando, el Jefe de la División, General señor Luis Cabrera, a fin de presenciar la revista de reclutas del Regimiento Zapadores N.o 2.

La delegación militar al Brasil

En el Ministerio de la Guerra se ha recibido ayer un telegrama del Brasil, del segundo Comandante de la Escuela de Caballería, señor Ibáñez, Jefe de la delegación militar, que representa a nuestro Ejército en las fiestas hípicas del Centenario del Brasil, comunicando que han llegado a ese país sin ninguna novedad y que el 12 del mes en curso se inician las grandes pruebas hípicas en las cuales se han inscrito los delegados militares chilenos.

Romería a la tumba del sargento aviador Menadier

Hoy, a las diez de la mañana, se efectuará la romería a la tumba del sargento avidor Menadier, concurriendo los suboficiles, tropa y bandas de músicos de los Regimientos Pudeto y Maturana.

CAPITAN DE CORBETA.— El teniente señor Manfredo Becerra, ha sido nombrado capitán de corbeta.

Agregados al Ministerio de la Guerra

Por decreto de fecha de ayer, han sido nombrados agregados al Ministerio de la Guerra los Comandantes señores Luis Arenas y Armando Díaz.

4.a BRIGADA DE INFANTERIA. —Mañana regresa a Valparaíso, el jefe de la 4.a Brigada de Infantería, coronel señor Miranda, que había venido a la capital por asuntos relacionados con el servicio.

Funerales del teniente Godoy

En la tarde de ayer se efectuaron los funerales del teniente primero en retiro, señor Luis A. Godoy, fallecido recientemente en esta ciudad.

A sus funerales asistió una numerosa concurrencia, rindiéndole los honores militares correspondientes dos pelotones y la banda de músicos del Regimiento Buin.

REVISTA DE COMISARIOS. —El 13 del mes en curso se realizará la revista de comisarios de los cuerpos de la guarnición, efectuándose por papeletas.

Servirá de interventor en este acto el comandante señor Ricardo Olea.

SE LES NECESITA. — En la Comandancia General de Armas se necesitan al teniente señor Daniel Fuenzalida y al señor Samuel Ibarra F.

EDUCACION

LIGA NACIONAL DEL MAGISTERIO PRIMARIO DE CHILE.— Presidido por el señor Daniel A. Guerra B., se reunió el Consejo Central de esta Institución. El presidente dió cuenta del estado en que se encuentran las gestiones para obtener la correcta clasificación del personal, de la actuación de los miembros de la Institución que forman parte del Comité Unido y de la organización de la "Unión de Profesores de Chile", con el objeto de unificar a [illegible] de Chile [illegible] de unificar a todos los profesores del país en una sola y grande Institución. Con este motivo presentó a la consideración del Consejo el siguiente proyecto de acuerdo que fué aprobado por unanimidad: "Teniendo presente que la unión completa del profesorado primario de Chile, es indispensable para el mejor éxito de sus justas aspiraciones, la "Liga Nacional del Magisterio Primario de Chile", acuerda:

1.o Declarar pública y solemnemente que siempre ha deseado la unión completa del profesorado primario en una sola sociedad.

2.o Aceptar en todas sus partes los Estatutos y el nombre de la "Unión de Profesores de Chile".

3.o Comunicar estos acuerdos a las asociaciones provinciales.

4.o Citar para el Martes próximo, a las 5 P. M., en Bandera N.o 542, para elegir el nuevo Directorio del Consejo Central.

LIGA PROTECTORA DE ESTUDIANTES PRIMARIOS.—Esta institución prepara un gran baile y kermesse, el día 16 del presente, en el espacioso local de la Escuela Normal núbero 3, cedido galantemente por las autoridades respectivas.

JUNTA DE BENEFICENCIA ESCOLAR.—Se cita a la comisión que tiene a cargo los trabajos del mes de Setiembre a una reunión que se efectuará el Lunes, a las 5 P. M., en la Inspección General de Educación Primaria.

EN EL INSTITUTO SAN MARTIN. — Con la concurrencia de todos los alumnos y profesores del Colegio, se puso fin a la primera etapa de estudios del presente año, por medio de un hermoso acto literario.

El profesor de historia, señor J. Cuadra Gormaz, disertó sobre historia patria. Resumió en breves palabras los principales acontecimientos, empezando por el coloniaje hasta llegar a la formación de la República.

Los números de recitación fueron muy aplaudidos, especialmente los de los alumnos Cintolesi, Rusfatt y Robles.

CORRESPONDENCIA

DINERO CONTRA JUSTICIA

Se ha dicho en numerosas y diferentes ocasiones en la prensa, en la tribuna y en el Parlamento que nuestra cultura y nuestra justa concepción de nuestros deberes y obligaciones, nos permiten considerarnos como un país de avanzada civilización y de manifiesta y bien acentuada moralidad. Si esto es efectivo, no dudamos entonces que en nuestro país jamás se tendrá en cuenta la situación económica de los individuos en la aplicación de las leyes que nos hemos dado para que rijan por igual sobre todos nosotros, sea para hacer más extensivos los derechos y menos gravosas las obligaciones de los adinerados, sea para hacer más restringidos los derechos y más pesadas las obligaciones de los humildes.

Una sección importante, extensa y populosa de esta capital, se encuentra hoy por hoy gravemente amenazada por una pretensión inconcebible en un país medianamente organizado, por una pretensión nacida pura y exclusivamente de la confianza de que basta tener dinero para alcanzar los imposibles aunque con ello se sacrifiquen miles y miles de pobladores no sólo en sus pequeñas fortunas, sino lo que es más, en su porvenir, en su salud y en la seguridad de su vida.

Hace muchos años una Institución Bancaria solicitó un desvío para hacer llegar por ferrocarril hasta sus bodegas, situadas al costado mismo de la Plaza Argentina, los frutos del país de su propiedad o que le fueran remitidos en consignación o depósito, ofreciendo pagar a la autoridad local un derecho de tránsito. Disuelta más tarde la Institución mencionada, esas bodegas y el local respectivo pasaron al dominio de la Feria El Tattersall y el desvío concedido para el transporte de frutos del país y mediante el pago de un derecho de tránsito, pasó también sin derecho alguno al uso y goce de este establecimiento. Inútiles fueron los esfuerzos de la autoridad municipal para hacer cesar una irregularidad semejante, inútiles fueron los clamores del vecindario contra ese foco permanente de infección puesto, plaza de por medio, al frente mismo de la Estación Central de los Ferrocarriles del Estado, o lo que es lo mismo en medio de la parte más concurrida de la ciudad de Santiago; inútiles fueron las representaciones del vecindario en que manifestaban los peligros de ese desvío para la vida de los transeuntes: El poderoso Tattersall continuó usufructuando del desvío gratuitamente, infectando todo el barrio de su ubicación, y matando obreros, pequeños propietarios, colegiales, etc., sin que hasta el presente haya habido autoridad alguna que libre a la población de semejante calamidad.

La concesión otorgada a la Institución Bancaria caducó hace ya muhos años; pero el Tattersall ha continuado en posesión del desvío tranquilamente y sin otro trabajo que ordenar de cuando en cuando que alguno de los suyos interponga sus buenos oficios ante algunas autoridades para que se archiven entre las cosas inútiles las justas peticiones y los fundados clamores de los vecinos.

Hace unos cuantos meses la I. Municipalidad de Santiago, en amparo de los vecinos del barrio Estación, tomó el acuerdo de proceder al levantamiento del mencionado desvío, haciendo notificar debidamente su acuerdo a la poderosa Feria de referencia. Como en otras ocasiones, lanzó a uno de los suyos a fin de que ese acuerdo se dejara sin efecto. La I. Municipalidad por medio de sus ingenieros, de su Comisión de Higiene, de su Comisión de tránsito, de su Comisión de ornato, etc., estudió concienzuda y detenidamente la cuestión; pidió para más seguridad informe a los Ferrocarriles del Estado: ingenieros, médicos, comisiones, Ferrocarriles; todos estuvieron de acuerdo en que no sólo se debían levantar los desvíos, sino en que debía privarse el funcionamiento de una Empresa atentatoria contra la salud de los habitantes y contra la higiene toda de la población. En fuerza de esta uniformidad de pareceres, la I. Municipalidad mantuvo su acuerdo y determinó proceder desde luego al levantamiento del desvío, comunicando su resolución a las autoridades respectivas. En otro país esta decisión de la autoridad local habría sido respetada sin más trámite. El Tattersall no lo ha entendido así y ha recurrido a sus grandes medios, poniendo en juego sus poderosas influencias de Sociedad adinerada y la situación de gobierno de sus consocios.

En efecto, desentendiéndose del acuerdo municipal, se ha presentado ante el Ministerio de Industria, solicitando una concesión de uso por el expresado desvío durante veintiún años, la cual, según noticias de la prensa, le ha sido otorgada por cinco años. Parecerá a cualquiera persona que esa concesión no puede ser efectiva; primero, porque el Ministerio no está facultado para otorgar semejantes concesiones, desde que, teniendo que atravesar una vía pública que por la ley está encomendada a la autoridad local, no ha podido invadir la jurisdicción de esta autoridad; segundo, porque no puede pesar más ante la conciencia del Ministro el tanto por ciento que el Tattersall percibe con sus ventas, que los intereses, la salud, y la vida de los vecinos del barrio Estación, y tercero, por que ante el interés de una población numerosa, no puede primar el interés de cien o doscientos accionistas a quienes en nada se les perjudicaría; lo contrario sería una arbitrariedad y una injusticia.

Si es cierto que los vecinos del barrio Estación son humildes, ni son individuos que se dediquen a la especulación de ventas de ganado, no es menos cierto que conforme a la letra y espíritu de la ley, tienen también derecho para ser oídos y atendidos y para que se les haga justicia, porque suponemos que la justicia no es sólo para los adinerados y las obligaciones para los de escasos recursos.

Tal confianza demuestra el poderoso Tattersall en el poder del dinero que la solicitud de concesión que presentó al Ministerio de Industria es toda una confesión al respecto. Se funda dicha solicitud en los artículos 50 y 73 N.o 21 de la Constitución del Estado, y en los artículos 589, 598, 599 y 602 del Código Civil, que le vienen también al caso propuesto como si se invocara en apoyo de tales pretensiones en las leyes de Manú.

Esa solicitud y esos fundamentos legales invocados sólo manifiestan el siguiente concepto: Usted Ministro o Poder Ejecutivo es poder; para lo único que sirve el poder es para abusar, porque de otra manera entonces, ¿para qué es poder, si no ha de servir para eso? Yo Tattersall estoy notificado de un acuerdo de autoridad local que no me conviene; será todo lo justo que se quiera; pero no me conviene; deseo, quiero, ordeno, que usted abuse de su poder en mi favor, dejando sin efecto, o neutralizando ese acuerdo inconveniente para mis especulaciones. Que no tengo razón ni justicia, poco importa; que perjudico miles y miles de ciudadanos, poco importa; que la autoridad local queda burlada y desairada, poco importa. Yo estoy antes que todo eso; para eso mis consocios son ricos, para eso los que son mis dueños están en el Gobierno, y aquí en nuestro país los únicos que tenemos derecho somos los ricos; a los demás no se les toma en cuenta: pues entonces, Ejecutivo, abuse usted.

Tal es el significado real de la solicitud que el Tattersall presentó al Ministerio de Industria. Falta ahora ver si no habrá algún poder de la República que no olvide que lo único que puede producir la armonía y la grandeza de una Nación es la recta aplicación de las leyes y la correcta administración de justicia.

Por los vecinos del barrio estación.

M. VIERA.

Cigarrillos
CASINO
con tabaco hebra y boquilla Ambré.

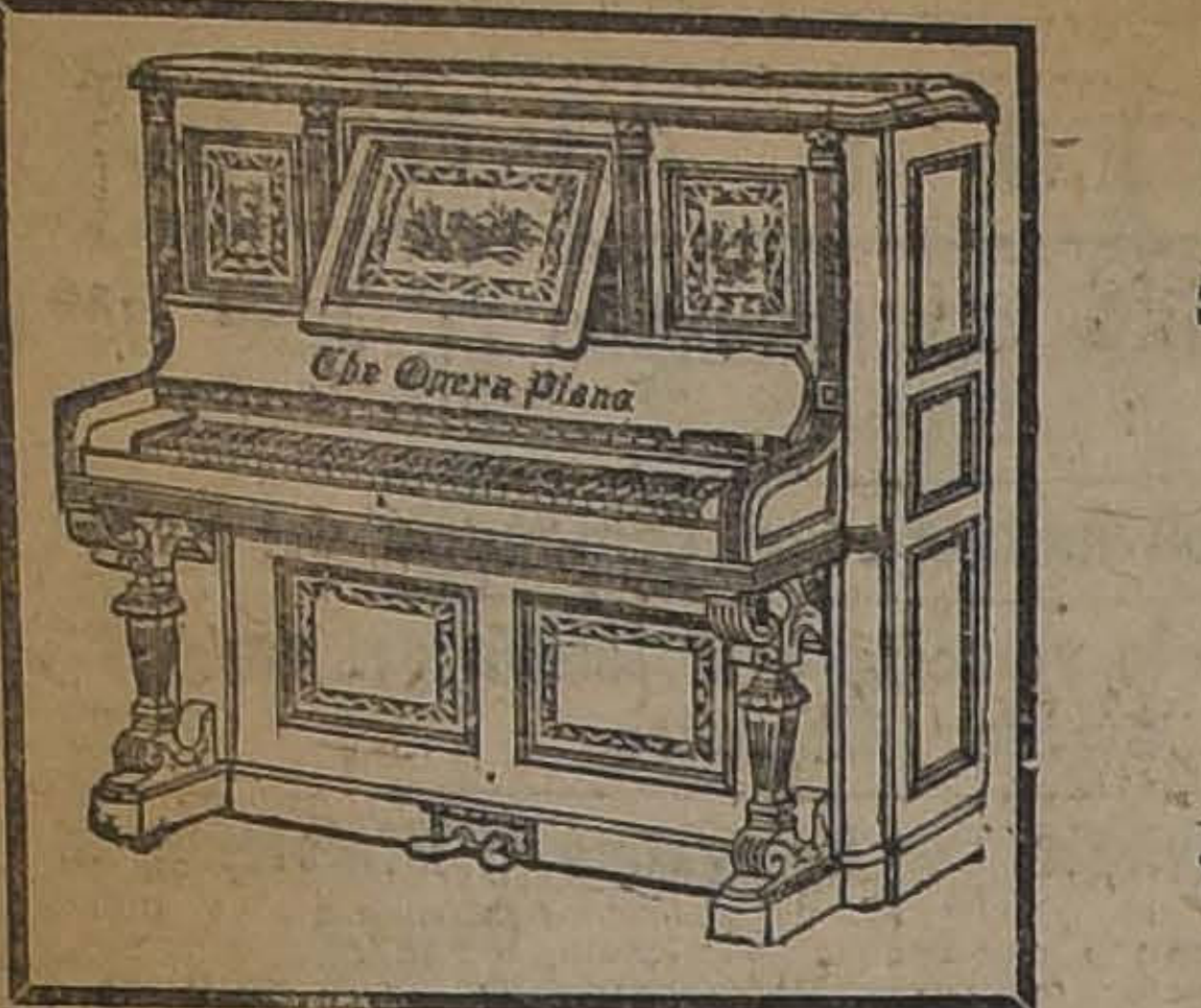

PIANOS ALEMANES
MARCAS DE FAMA UNIVERSAL
Ultimos modelos acaba de recibir
CESAR RAU - Moneda 1375
Ventas al contado y a plazo — Precios fuera de competencia

LA VISITA DEL PROFESOR SEÑOR KRAUSE

EL MARTES TENDRA LUGAR SU PRIMERA CONFERENCIA

El distinguido médico alemán habla para "La Nación"

Ha sido muy visitado en su habitación del Hotel Mundial, el profesor alemán que visita la capital desde el Jueves próximo pasado. Numerosos médicos y otras personas, han pasado a cumplimentarlo.

El señor Krause es profesor ordinario de cirugía de la Universidad de Berlín y médico jefe del Hospital Emperatriz Augusta de la misma ciudad.

Ha publicado varias obras sobre temas de su especialidad y llevado adelante numerosos trabajos de investigación científica.

Durante la guerra Europa, desempeñó el cargo de cirujano jefe de un ejército en el frente de batalla de Francia, razón por la cual ha podido imponerse directamente de los grandes progresos operados por la cirugía durante esta terrible conflagración.

EL DOCTOR FEDOR KRAUSE

El doctor Krause salió de su patria en Abril del presente año con el propósito de conocer la América Española y de dar algunas conferencias ante los médicos y estudiantes de los países que visitará.

Permaneció varios meses en Río Janeiro, donde recibió una invitación de nuestro representante diplomático para venir al país. De paso, estuvo diez días en Buenos Aires, donde dictó una conferencia sobre protesis y operaciones en el cerebro con proyecciones cinematográficas, ante los estudiantes de la Facultad de Medicina de la capital argentina.

LA PRIMERA CONFERENCIA DEL PROFESOR KRAUSE

El Martes próximo tendrá lugar en el Salón de Actos de la Universidad de Chile, la primera de las tres conferencias que piensa dictar el profesor alemán durante su permanencia entre nosotros.

El tema será Las epilepsias jacksomianas no traumáticas y sus fundamentos fisiológicos. La conferencia será ilustrada con proyecciones luminosas y una película cinematográfica en que se describe un operación. La disertación será leída por el profesor en castellano. Tenemos encargo del Decano de la Facultad, señor Gregorio Amunátegui, de invitar a este acto a los profesores y alumnos de la Escuela Médica y a los profesionales.

ENTREVISTA CON EL PROFESOR KRAUSE

En la tarde de ayer fuimos recibidos por el señor Krause, quien nos atendió gentilmente en compañía de su señora esposa.

El facultativo alemán revela una cultura amplia y sólida, al mismo tiempo que una gran simpatía personal. Habla español con dificultad, pero su voluntad de aprenderlo se nota en todos los detalles.

Nos habla entusiasmado de las bellezas del paso de la cordillera y del valle del Aconcagua, y se muestra muy agradecido de las atenciones que ha recibido.

—He dedicado estos días a descansar, nos dice; desde la próxima semana comenzaré mi programa de trabajo. Dictaré conferencias el Martes, Miércoles y Viernes en la Universidad y probablemente visitaré algunos hospitales de acuerdo con el Decano de la Facultad, a quien debo delicadas atenciones.

—¿No piensa operar aquí?— interrogamos.

—Ah, sí; si puedo haré algunas operaciones ante los estudiantes, como he procedido en Río Janeiro y en Buenos Aires.

En ese momento, el profesor recibió la visita de un matrimonio que le solicita una consulta profesional. El profesor lo atiende atentamente.

—¿Ha recibido muchas de estas visitas...?

—A cada momento, nos contesta el señor Krause. Pero les digo que sólo puedo complacerlas en compañía de un médico titulado en el país.

—¿......?

—La situación científica en Alemania se mantiene como antes de la guerra. Naturalmente hemos tenido algunas dificultades por la situación económica; pero hemos debido anotar grandes progresos, sobre todo en materias médico-quirúrgicas.

El Gobierno alemán dispensa toda su protección al hombre de ciencias.

—Y de la vuelta, ¿qué nos dice?

—Permaneceré aquí probablemente dos o tres semanas. Esto depende del tiempo y del movimiento de vapores, porque pienso embarcarme en seguida para México, termina diciéndonos el profesor.

Ferrocarril de Antofagasta a Bolivia

Han sido aprobados los planos para construir la estacióon Río Lao, en el ferrocarril de Antofagasta a Bolivia.

El Ministro de Industria

Ayer se ha dirigido a Putaendo el Ministro de Industria. Regresará a la capital el Lunes próximo.

Llegó
La nueva remesa de ampolletas
CONDOR

APROVECHE ESTA OCASION, PARA ESTAR BIEN ALUMBRADO DURANTE LAS FIESTAS PATRIAS, USANDO ESTA ACREDITADA MARCA. USTED OBTENDRA UNA LUZ CLARA Y PERMANENTE, Y SIN CUIDADO DE TENER NINGUN CONTRATIEMPO, ESTA ES LA OPORTUNIDAD PARA QUE HAGA UN ENSAYO Y SE CONVENZA QUE NO TIENE COMPETIDOR.

PIDA DATOS Y PRECIOS DONDE
GRAHAM, ROWE y Co.-Bandera 275

LEGISLACION MINERA

"Ayer se reune la Comisión que tiene a su cargo el estudio de esta materia

Como estaba anunciado, ayer se reunió en la Sociedad Nacional de Minería, la Comisión de Gobierno que preside el Director de los Servicios de Minas y Geología, señor don Javier Gandarillas Matta.

La Comisión dió comienzo a sus labores iniciando el estudio de las legislaciones mineras que existen en Francia, Inglaterra, Bélgica y Alemania, haciéndose diversas consideraciones relacionadas con nuestra legislación minera.

EL DIRECTOR DE FERROCARRILES

Visita ayer algunos trabajos que se ejecutan en el puente Aconcagua

En la mañana de ayer el Director de los Ferrocarriles, señor Rodolfo Jaramillo, acompañado de algunos de los ingenieros de la Empresa se trasladó a Calera para de allí ir a visitar los trabajos de reforzamiento que se ejecutan en el puente férreo sobre el Aconcagua.

Además, el señor Jaramillo inspeccionó las faenas de lastramiento que se están ejecutando en la línea de Calera a Rayado.

En los momentos que el señor Rodolfo Jaramillo regresaba a Santiago tuvimos oportunidad de preguntarle por el resultado de su visita y nos dijo que su viaje había obedecido, especialmente, al propósito de que estos trabajos se ejecutaran con la mayor rapidez, para lo cual había tomado en el terreno mismo las medidas del caso.

Baile en el Santa Lucía

Como hemos anunciado, hoy, de 6 a 8 P. M., en caso que no llueva, se llevará a efecto, como de costumbre, un gran baile en la terraza Caupolicán.

A causa de celebrarse en la subida de Delicias algunas festividades religiosas, la subida se hará por las puertas de Agustinas y Merced.

GRAN RECLAME
CALZADO
muy fino, elegante, con precios de gran réclame se exhibe en las vitrinas de "LA FLOR DEL DIA".
HEBILLAS
de metal y de mostacilla, última moda para calzado, hay lindo surtido en "LA FLOR DEL DIA".
CORSES
completo surtido de espléndidos modelos y no caros, ofrece: "LA FLOR DEL DIA".—San Antonio 98, esquina Moneda.

A $ 21.80
GRAN LIQUIDACION
Varios saldos de calzado muy fino para señoras, realizamos sólo a $ 21.80 el par; hay numeración completa.
"LA FLOR DEL DIA"
SAN ANTONIO 98, esq. MONEDA
12-S.

EL ACCIDENTE DE AVIACION

Condolencia enviada por el servicio de aviación Naval

Muy concurrida ha estado en el día de ayer la Clínica Alemana por numerosas personas que deseaban imponerse de la salud del teniente señor Yuseff, que sufrió una caída en un avión Bristol durante las evoluciones del Jueves pasado.

El estado del herido, es todo lo satisfactorio que puede ser en este caso, pues hasta ahora no se ha presentado ninguna complicación ni infección.

En la mañana de ayer, se colocó al enfermo un aparato de extención continua, con el que se intentará reducir las fracturas de ambos miembros inferiores que tiene el infortunado aviador.

NOTAS CAMBIADAS ENTRE LOS SERVICIOS DE AVIACION MILITAR Y NAVAL

A propósito del accidente de aviación sufrido el Jueves pasado por el teniente Yuseff, se han cambiado los siguientes telegramas entre el comandante Schroders y el coronel Monreal:

"Valparaíso, 8.—Inspección de Aviación.—Núm. 220.—El servicio de aviación naval acompaña en el sentimiento de pesar causado por el accidente de ayer. Hace votos por el pronto restablecimiento del piloto Yuseff.—**Comandante Schroeders.**"

"Santiago, 9. — Comandante Schroeders.—En nombre de los servicios de aviación agradezco sinceramente los sentimientos de pesar por el accidente de aviación sufrido por el teniente piloto señor **Yuseff.—Coronel Monreal.**"

Gran baile de hoy en conmemoración del primer aniversario de la Federación Nacional de Estudiantes

Hoy se efectuará en el Club de la Federación Nacional de Estudiantes, Bandera 542, el gran baile que habíamos anunciado, en conmemoración del primer aniversario de esta colectividad estudiantil. Amenizará la fiesta la conocida orquesta del maestro de Lorenzo y una banda militar. Habrá un espléndido buffet.

La gran demanda de entradas y los preparativos que se han hecho al efecto, hacen esperar que esta fiesta resultará muy lucida.

EL TIEMPO

EN SETIEMBRE 9 DE 1922

Barómetro, a las 12 M., 712

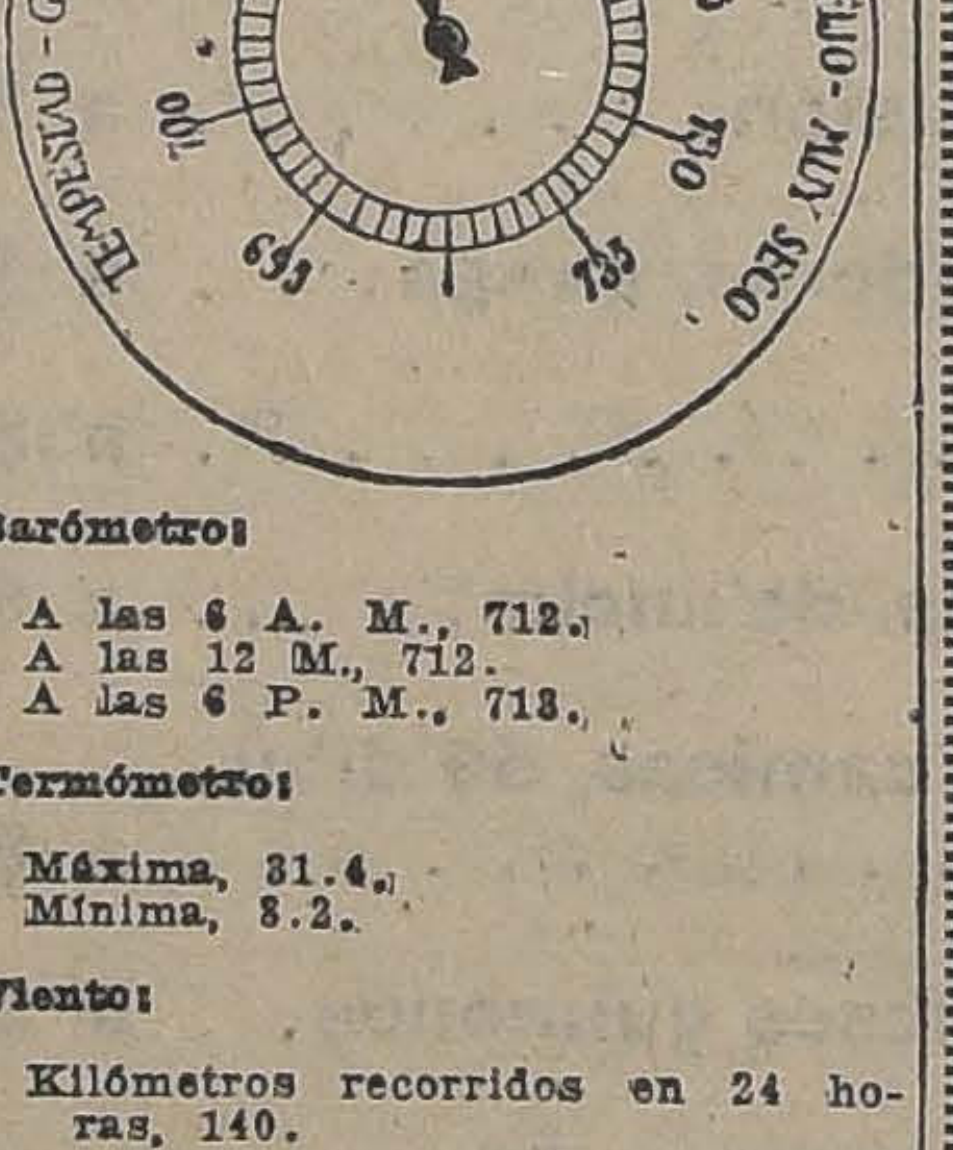

Barómetro:

A las 6 A. M., 712.
A las 12 M., 712.
A las 6 P. M., 713.

Termómetro:

Máxima, 31.4.
Mínima, 8.2.

Viento:

Kilómetros recorridos en 24 horas, 140.

Hidrometeoros:

Garúa y lluvia lenta

HOY:

Sol, sale a las 6.7.
Se pone a las 5.46.

J. KOHN y Cía.
OPTICOS
Instrumentos para Ingenieros
SANTIAGO :-: VALPARAISO
23 Pasaje Matte—170 Esperalda
Casilla 1509 — Casilla 342
DESPACHO EXACTO DE RECETAS DE OCULISTAS
Sección especial para Provincias

INDUSTRIA PESQUERA

Se traerán al país algunos tipos de peces de Alaska

El Gobierno ha pedido al Director de los Servicios Agrícolas, señor Francisco Rojas Huneeus, actualmente en comisión de servicio en los Estados Unidos, que traiga de Alaska ovas de peces que aprovechan en la industria los pueblos del Norte del Pacífico.

Entre las ovas que se traerán, figuran las de unos peces que son aprovechables en la lucha contra los zancudos; esta clase se llama Gambusia.

Oficina del trabajo

SECCION BOLSA DEL TRABAJO

Se han presentado a esta Oficina del Trabajo, las siguientes ofertas de colocación:

Para trabajos diversos en la provincia de Tacna, se necesitan: 20 carpinteros con herramientas, $ 12 al día; sin herramientas, $ 10.00; 20 albañiles, $ 12.00 al día; 10 enfierradores para concreto armado; $ 10.00 al día; 100 jornaleros para trabajos diversos, jornal $ 5.00 a $ 7.00 al día; se les proporciona pasajes para sus familias y sus bultos por cuenta de la compañía constructora de estos trabajos.

Veinte jornaleros para trabajos movilizar tierra en la construcción de un tranque, jornal al día, $ 2.00, con desayuno; almuerzo, comida y alojamiento, en los alrededores de esta ciudad.

Tres carpinteros competentes, con herramientas, para trabajo de construcciones en San José de Maipo, jornal al día de $ 8.50 a 9.00 al día, o trabajos a trato.

Cuatro maestros fundidos para los Artilleros de Valdivia, jornal, $ 9.00 al día.

Se necesitan varias cocineras, empleadas para las piezas, comedor y cuidadoras de niños, con recomendaciones, para servir en casas honorables en esta ciudad; sueldos mensual, desde $ 40, 50, o más, según competencia.

En esta oficina se atiende cualquier pedido de provincia, de empleados o empleadas de comercio u oficinas, empleadas para el servicio doméstico; obreros muy competentes de los diversos oficios. Los señores industriales pueden formular sus pedidos por correspondencia o telegramas, indicando condiciones y jornal que se pagará.

Los empleados de ambos sexos y obreros que deseen trabajo, pueden pasar a inscribirse en los registros de esta repartición. En esta oficina no se cobra derecho alguno, sus servicios son completamente gratuitos, tanto para los patrones, como para los empleados u obreros.

Mayores datos: en Delicias 275, diariamente; en la mañana, de 9 a 12, y en la tarde, de 2 a 3, o al teléfono 2752.

HACIA LA PROTECCION DE LAS INDUS

EL MANTENIMIENTO DE UNA POLITICA PROTE EFICIENTE

Creación de un organismo que tenga esta misi ciativa de la Cámara Industrial

Una comisión de la Cámara Industrial de Chile, formada por el presidente señor Santiago García Huidobro, por los Consejeros señores Arturo Colvin y Pablo Imbert y por el director señor Antonio Planet C., visitó al Ministro de Industria y Obras Públicas, señor don Miguel Letelier, con el fin de pedirle tenga a bien prestarle su elevado patrocinio al proyecto que el Consejo Directivo de la institución tiene elaborado respecto al establecimiento de un Consejo Industrial, organismo de que hoy carece la administración pública y cuya necesidad se siente de día en día.

El señor García Huidobro explicó al señor Ministro la finalidad que persigue la Sociedad que preside.

La Cámara Industrial de Chile, dijo, es una institución de fomento compuesta por industriales, y su propósito fundamental es propender al desarrollo y protección de la industria nacional y especialmente de las manufacturas.

En su experiencia de diez años ha aplicado este propósito en varias formas, con resultados alentadores, salvo en lo referente a los medios legales y administrativos de protección. Estos son de carácter principal para la base financiera de las empresas manufactureras.

La Cámara Industrial ha presentado al Poder Administrativo y al Legislativo muchos estudios fundados, manifestando la conveniencia de adoptar medidas administrativas y aduaneras en casos determinados, que den ventaja a la producción nacional contra la competencia de los similares extranjeros.

Estos estudios y peticiones si han tenido resultado, ha sido tardíamente, en parte principal porque la administración, dentro del Departamento del Ministerio de Industria, carece de un organismo técnico que asesore al Gobierno en esta clase de problemas, que abarcan conocimientos muy variados, extraños a la competencia de una oficina de carácter meramente administrativo, que mantenga la tradición o la política que debe seguirse en las alternativas que sufre la industria nacional por efecto de los diversos factores que introduce a menudo el comercio con la producción similar

La Cámara Industrial h
do prolongadamente l
de que un Consejo d
complete la organizació
nisterio de Industria.

Este Consejo, agregó,
carácter consultivo y té
le correspondería inform
parar toda materia rela
producción y al fomento d
dustrias, excepto de aqu
cuentan con oficinas y ser
peciales, como la minería y
cultura.

El señor Alessandri a
favorablemente esta idea
otras que le formuló e
ción, y la favoreció públ
se le consignaran en u
sus aspiraciones prot
entre ellas la creación d
jo de Industrias.

Ahora la Cámara Indus
la presencia en este Depa
de una personalidad d
vantes dotes del señor Le
una mejor ocasión para
esta idea, que no duda tr
jores tiempos para las
nacionales y en especial
manufacturas, terminó
señor García Huidobro.

El Ministro escuchó a
te las anteriores observa
con la intención del go
que desea introducir mejo
administración pública,
datos y antecedentes
acerca del proyecto que
tía a su ilustrado criterio

Prometió ocuparse con
terés del asunto que, segú
ga muy a tiempo a su c
to, pues, como es sabido,
tualidad se ocupa de la
zación del Ministerio de

QUININA EN FORMA SU
NO AFECTA LA CA

Por motivo de su efecto
laxante, el **LAXATIVO**
QUININA es superior a l
ordinaria. No produce
ni malestar en la cabeza,
en cuenta que sólo hay u
Quinina". La firma de E. W.
en cada cajita.

MENAJE y BLANCO

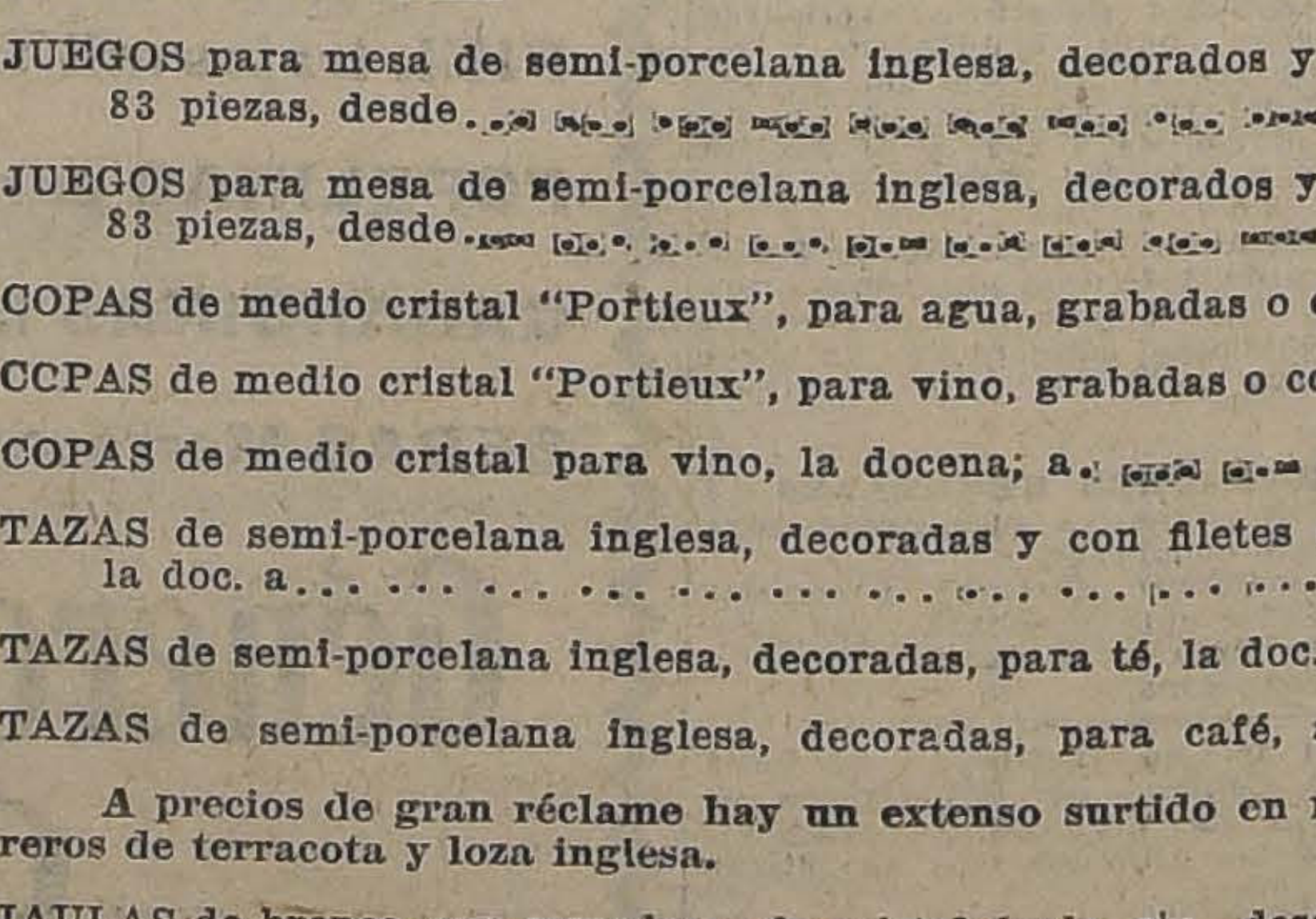

ESTOS DEPARTAMENTOS DE GATH & CHAVES
recomiendan algunos artícu de manifiesta utilidad, que venden a
Precios Económic

Hay otros muchos de positivo interés y muy baratos, que harán venta una visita a los Almacenes de GATH & CHAVES

EN MENAJE:

JUEGOS para mesa de semi-porcelana inglesa, decorados y con filetes dorados. Las 83 piezas, desde........ $ 345.
JUEGOS para mesa de semi-porcelana inglesa, decorados y sin filetes dorados. Las 83 piezas, desde........ $ 270.
COPAS de medio cristal "Portieux", para agua, grabadas o cortadas, la doc. a........ $ 28.
CCPAS de medio cristal "Portieux", para vino, grabadas o cortadas, la doc. a........ $ 25.
COPAS de medio cristal para vino, la docena; a........ $ 13.
TAZAS de semi-porcelana inglesa, decoradas y con filetes dorados, para desayuno, la doc. a........ $ 39.
TAZAS de semi-porcelana inglesa, decoradas, para té, la doc. a........ $ 36.
TAZAS de semi-porcelana inglesa, decoradas, para café, a........ $ 30.

A precios de gran réclame hay un extenso surtido en maceteros, ánforas y floreros de terracota y loza inglesa.

JAULAS de bronce, con comederos de cristal ópalo, c|u., desde........ $ 25.

EN BLANCO:

LIENZO especial, tipo grueso, el metro, a........ $ 2.
LIENZO lavado, ancho: 80 centímetros, el metro a........ $ 1.
LIENZO extra, ancho: 85 centímetros, tipo grueso, el metro, a........ $ 2.

GATH & CHAVES
CASA DE VENTAS: ESTADO Y HUERFANOS, STGO DE CHILE

PARA LAS FIESTAS PATRIAS

En el Depósito de Casimires, Bandera N.o 621

encontrará el más hermoso surtido en Casimires y Gabardinas a precios muy bajos, por ser importadores.

Acuda sin vacilación, pues estamos en condición de satisfacer el gusto más exigente.

Bandera 621 - F. Espósito y Cía.

CRONICA POLICIAL

El robo de alhajas en San Antonio

Ayer fué interrogado por el juez del crimen, señor Villagra, César Palma, acusado de ser el autor del robo de alhajas efectuado en la joyería de don Alfonso Molina, San Antonio N.o 346.

También se presentó al juzgado, el señor Molina, quien reconoció sus joyas y procedió a retirarlas.

Palma, confeso de su delito, ingresó a la Cárcel.

ROBO EN EL CLUB DE LA UNION. — Fernando Martín Lazo, fué aprehendido por estar acusado de ser el autor del robo de varios objetos en el Club de la Unión.

El testamento del señor Garcés Ureta

La Corte de Apelaciones concedió ayer su libertad bajo fianza a tres de las personas que aparecen mezcladas en la falsificación del testamento al señor Adolfo Garcés Ureta.

EN LA BODEGA DE CARGA DE LA ESTACION DE RENCA

SE DESPEDAZA UN CANDADO Y SE ROBAN MERCADERIAS

En la bodega de carga de la Estación de Renca, se efectuó últimamente un robo de mercaderías.

Para efectuar el robo, los ladrones forzaron un candado que aseguraba una de las puertas de la bodega.

Iniciada las investigaciones por el agente don Pedro Cereceda, pudo éste establecer que un saco con azúcar de 22 kilos, encontrado en el negocio de Onofre Tapia, situado frente a la Estación de Renca, fué dejado allí por Pedro Pablo Cornejo Llantén, repartidor de la Panadería Colón, Independencia 1798.

Ese saco de azúcar se lo había entregado a Cornejo, Juan Zamora Verdejo, domiciliado en casa del cabo de cuadrilla de Renca, Alejandro Fernández, que vive dentro del recinto de la Estación.

Con estos datos, el agente señor Cereceda, procedió a detener a los que aparecen como culpables, los que fueron conducidos a la Tenencia de Carabineros de Mapocho.

Los detenidos negaron su participación en el robo y Zamora expuso que el saco de azúcar lo había encontrado abandonado.

El robo se efectuó en la noche del 6 al 7 del presente y para entrar al interior de la bodega, despedazaron, como ya lo dijimos, el candado de la bodega.

Ayer fueron puestos Cornejo y Zamora a disposición del Juzgado del Crimen.

El Juez condenó a Cornejo, y como Zamora se mantuviera en la negativa y no existieran pruebas, se le dejó en libertad.

El agente Cereceda sostuvo en todas sus partes la acusación y lo manifestado en el parte respectivo.

EN MONTEVIDEO SE DA MUERTE A UNA NIÑITA CHILENA DE CUATRO AÑOS DE EDAD

LOS DELINCUENTES SE ENCUENTRAN EN PODER DE LA JUSTICIA

La víctima es originaria de Río Bueno

Los diarios recientemente llegados de Montevideo se ocupan de un crimen ejecutado en esa ciudad, y del que habría sido víctima la niñita Celia Elena Piriz, de cuatro años de edad.

He aquí lo que informa "El Telégrafo":

"La policía de la 9.a sección tuvo conocimiento, por intermedio de la Asistencia Pública, de que en el Hospital Pereira Rossell había fallecido una niña de 4 años, llamada Celia Elena Piriz, quien según la doctora Luisa Volonté que la reconoció, había dejado de existir a causa de malos tratos recibidos.

Iniciadas las averiguaciones del caso, la policía se enteró de que la criatura había sido llevada al Hospital referido por Elena Piriz, uruguaya, de 32 años, quien residía en la calle Nicaragua 1260, en compañía de su esposo Emilio Francof, de la misma edad y nacionalidad.

QUIEN ERA LA NIÑA

Detenidos ambos cónyuges y conducidos a la comisaría seccional hicieron la siguiente declaración:

Que encontrándose ambos en la aldea Río Bueno (Chile), situada en la cordillera de los Andes, una partera llamada Zelmira Reyes, les ofreció una criaturita recién nacida, hija de una mujer de aquella localidad llamada Natalia Gómez, la que no podía hacerse cargo de su cuidado.

Los Francof, adoptaron a la niñita como hija inscribiéndola en ese carácter en la oficina respectiva de dicha aldea.

Poco después se vinieron a Montevideo donde ocuparon diversas fincas, siendo actualmente inquilinos de la casa de la calle Nicaragua.

Tal fué la confesión que hicieron los esposos respecto al origen de la niña.

GRAVE ACUSACION

Sometidos el marido y la mujer a un interrogatorio, por el señor juez de instrucción de 2.o turno, doctor Fernando y Olaondo, comenzaron por manifestar que la chica se encontraba en aquel estado por haber sufrido una caída.

Como el magistrado insistiera en sus preguntas, los declarantes incurrieron en varias contradicciones hasta que Francof acusó a su mujer de haber golpeado anoche brutalmente a la niña con un zapato.

CONFESION DE LA CULPABLE

La Piriz primero ensayó unas negativas, pero luego terminó por confesarse culpable, agregando que ella no castigó a la infortunada niña con el propósito de matarla.

Luego añadió que la niñita era desobediente y de mal carácter...

A los cuatro años!!

ENCARCELAMIENTO DE LA FIERA

Por orden del señor juez competente la feroz mujer así como su marido fueron pasados a la cárcel, en carácter de incomunicados.

Dicho mandato lo cumplió la seccional N.o 11, en cuya jurisdicción está ubicada la residencia del matrimonio modelo.

AUTOPSIA DEL CADAVER

El juez sumariante ordenó que el médico forense, doctor J. May, le practique la autopsia al cadáver y eleve el informe respectivo.

LOS CARABINEROS DE MAPOCHO APREHENDEN A DOS INDIVIDUOS SINDICADOS DE SER LOS AUTORES DE UN ROBO EN LA ESTACION DE RENCA

EN EL DESVIO DEL BANCO DE LA REPUBLICA SE PRODUCE UN GRAVE ACCIDENTE

Una locomotora atropella a una carretela y hiere a dos individuos

Curiosas aventuras en que se halla mezclado un chofer

Nuevas informaciones acerca del robo de metales ocurrido en la Imprenta Universitaria

Ayer se constituye en el Primer Juzgado del Crimen el Ministro señor Cortés

El autor del robo en una joyería de la calle de San Antonio es interrogado ayer por el juez. — Obtienen su libertad bajo fianza los comprometidos en la falsificación de un testamento

Un parricida es conducido a Valparaíso. — En un tranvía sufre un síncope un individuo y muere al llegar a la Asistencia Pública

Robos de animales y de especies. — Asaltos y agresiones

EL ROBO EN LA IMPRENTA UNIVERSITARIA

EL CULPABLE CONFIESA SU DELITO Y EXPLICA EL ROBO

En nuestra edición de ayer publicamos la noticia de un robo de metal que se estaba efectuando en la Imprenta Universitaria, Estado 63.

Aprehendido uno de los empleados de la imprenta manifestó que era efectivo lo expuesto por el reclamante acerca del robo, pero que no alcanzaba a la suma de $ 20,000 como éste asegura.

Ese empleado sería el autor del robo.

Según sus declaraciones el robo lo efectuaba de la siguiente manera:

"Los días Sábados, en vez de salir a almorzar, se ocultaba en el interior y cuando salía el personal se substraía en sacos el metal.

Después lo transportaba en las golondrinas 5854 y 6472, gobernadas por Victorino Carrasco, Madrid 1498 y Juan Durán, Avenida La Paz 1244.

Termina el detenido declarando que el metal lo vendía en la fundición de don Francisco Luchorne, San Pablo 2772 y en el negocio de Alfredo Torguilledo, Avenida Matta 1135.

Interrogadas estas personas, declaran que es verdad que compran metales, pero que ignoraban que el detenido se robaba la mercadería.

El autor del robo había cumplido anteriormente una condena de seis años por hurto y estafa.

El denuncio del robo lo hizo don Onofre Arancibia quien lo hace subir a $ 20,000.

Aprehendió al detenido, el agente don Francisco Hidalgo.

Ayer se inició el sumario respectivo por el juez señor Villagra.

El detenido ingresó a la cárcel.

Los dueños de las golondrinas no han sido interrogados aún por no haber sido habidos.

CURIOSAS HAZAÑAS DE UN PROFESIONAL DEL VOLANTE

AVENTURAS COMICAS Y TRAGICAS

El agente don Felipe Maldonado, encargado de investigar un hurto denunciado por Marta Ulloa, Vergara 775, ha podido descubrir fuera del hurto otro delito que permanecía ignorado.

La Ulloa encomendó al chauffeur Luis Farías para que en su auto fuera a dejarle la ropa lavada a una señora de la Avenida Pedro de Valdivia, de quien es lavandera, y que al mismo tiempo recibiera la ropa que ésta entregara para el correspondiente lavado.

La Ulloa agrega que al recibirse de la ropa sucia notó que le faltaban varias especies, pero Farías le había manifestado que esa ropa la había recibido conforme, como podía atestiguarlo María Tapia, quien la había acompañado a efectuar la diligencia. María es hermana de la reclamante.

Interrogada la Tapia, expresó que efectivamente el chauffeur había recibido la ropa a su satisfacción, pero que éste en vez de regresar a casa de Marta se dirigió al restaurant Santa Isabel, Avenida Macul, a donde la invitó a beber. Y como ella no aceptara y le pidiera que la condujera a su casa el chauffeur trató de atropellarla.

La Tapia para verse libre huyó y pidió auxilio a algunos vecinos, los que llamaron a la policía.

Un informe médico atestigua lo de las lesiones.

Las personas que prestaron los primeros auxilios a Marta expresan que el chauffeur reclamaba enérgicamente a la muchacha diciendo que era su esposa y que se la entregaran.

Los dueños del restaurant, a su vez confirman que Farías entró al local en busca de licor, pero ignoran lo que ha sucedido.

Y por último, Farías dice que las especies han podido perderse cuando dejó solo el auto para ir en busca de Marta; pero niega del intento de violación de que se le acusa e ignora de cómo Marta pudo inferirse las lesiones.

He aquí una historia que empieza en forma cómica para terminar un tanto trágica.

Mientras tanto, Farías está guardado a la sombra.

EN UN FUNDO DE BARRANCAS.—Don Luis Venegas dió cuenta a la policía de Barrancas que de su fundo ubicado en esa comuna le robaron una vaca.

$ 2,000 EN ESPECIES.— Doña Blanca Oviedo dió cuenta a la 4.a comisaría que Virginia Menares le robó especies que avalúa en $ 2,000.

NO HA DADO CUENTA.— Don Ernesto Micket expuso en la 8.a Comisaría que su repartidor Campos, ha cobrado cuentas por valor de $ 1,033.70 y no le ha dado cuenta.

MUERTE REPENTINA. — Luis Godoy, en circunstancias que viajaba en un tranvía Alameda sufrió un ataque.

La 2.a Comisaría remitió a Godoy a la Asistencia Pública, donde dejó de existir.

CON UN CUCHILLO.— Manuel J. Araya se presentó a la 3.a comisaría y expuso que un desconocido lo agredió con cuchillo y le infirió varias lesiones.

AMENAZADO DE MUERTE.—Clovis Poblete tiene miedo que Luis González lo mate. Así lo ha expresado en la 11.a comisaría donde expuso que González lo tiene amenazado de muerte.

ATROPELLADO POR UN TRANVIA.— Zobardo Martín fué atropellado por el acoplado de un tranvía, recibiendo contusiones graves.

El hecho ocurrió en la línea 3.

El maquinista Daniel Cáceres fué aprehendido.

POR CIRCULAR MONEDAS FALSAS.— Leonor Fuentes fué aprehendida por hacer circular monedas falsas.

DOS TARRAJAS DE ACERO. — La Sección de Seguridad aprehendió a un individuo que llevaba dos tarrajas de acero y que no sabe dar su procedencia.

EN EL FUNDO LO VALLEDOR. —Hace como seis meses, llegó un individuo al fundo Lo Valledor, conduciendo un buey, el que dejó a talaje.

Como el administrador del fundo pidiera comprobantes que afirmaran la propiedad del buey, la persona que lo llevaba no ha vuelto más por el fundo.

El buey es colorado, tapado, de cuatro a cinco años, astas gruesas y tiene en el anca izquierda la marca A.

BUEN TORNERO
Necesita:
FUNDICION SAN PABLO
Blanco Encalada 3023

El Ministro señor Dueñas en el 1.er Juzgado del Crimen

Hemos informado que la Corte de Apelaciones, a pedido del Gobierno designó a uno de sus miembros con el objeto de que se constituyera en el Primer Juzgado del Crimen en visita extraordinaria.

La Corte designó al Ministro señor Ricardo Dueñas con este objeto.

Ayer en la tarde el señor Dueñas se presentó al primer juzgado en cumplimiento de la misión que le ha conferido el Tribunal uperior.

En el juzgado solicitó los antecedentes del sumario que se instruye por defraudación en los pases libres y con el fin de imponerse de ellos los hizo conducir a su casa.

El Lunes empezará el señor Dueñas a trabajar activamente en este sumario.

Es trasladado a Valparaíso un homicida

En días pasados dimos cuenta que en la Sección de Detenidos había sido reconocido un individuo llamado Luis Guzmán Díaz como el autor del homicidio de su mujer, ocurrido en Valparaíso, años atrás.

Interrogado en la Sección de Seguridad confesó su delito.

Avisado el juez del primer juzgado del crimen de Valparaíso, don Gregorio León Villarroel, dispuso el traslado a ese puerto del reo prófugo y comisionó al agente don Pedro Pablo Toro para que efectuara esta comisión.

El señor Toro se trasladó a Santiago y premunido de las órdenes necesarias procedió a llevarse a Guzmán.

Anteayer, después de dejar completamente terminada su diligencia, el agente señor Toro, condujo a Valparaíso, convenientemente vigilado a Guzmán Díaz.

CINCO HERIDAS GRAVES. — La 9.a comisaría aprehendió a Manuel Toro Rivera por haber agredido con cuchillo a Enrique González, infiriéndole cinco heridas graves.

UNA LOCOMOTORA DESPEDAZA UNA CARRETELA Y HIERE GRAVEMENTE A DOS PERSONAS

EL HECHO OCURRE EN EL DESVIO DEL BANCO DE LA REPUBLICA

Ayer a medio día, la locomotora 199 que se encontraba en el desvío del Banco de la República, ubicado en la Estación de la Alameda de Las Delicias, atropelló a una carretela, destrozándola.

El choque fué tan violento, que el conductor de la carretela, José Arriagada Carrillo, no tuvo tiempo ni para dejarse caer, recibiendo varias heridas de gravedad.

También recibió contusiones Manuel Soto Leiva, que acompañaba en la carretela a Arriagada.

La Asistencia Pública, llamada inmediatamente, prestó los primeros auxilios a las víctimas.

La policía aprehendió al conductor de la locomotora que resultó ser Abelardo Miranda.

Las dos víctimas de este desgraciado accidente, tienen familias, a las que sostienen con su modesto trabajo.

Las causas precisas del accidente, aún se ignoran, pero la Sección de Seguridad inició ayer mismo las investigaciones del caso.

El parte policial se pasará mañana Lunes al Juzgado del Crimen de turno, quien deberá iniciar el sumario respectivo.

Este accidente un tanto doloroso por sus tristes consecuencias, causó profunda impresión entre las personas que lo presenciaron.

Somos los mas Antiguos

en Instalaciones Eléctricas

y ha estado a nuestro cargo las instalaciones de casi todos los grandes edificios del país.

No olvide nuestra dirección, y prefiera siempre nuestra firma para cualquier trabajo eléctrico.

RAAB, ROCHETTE, ROCA & CIA.

Suc. de Raab, Bellet & Cia.

ESTADO 235: SANTIAGO — BRASIL 264: VALPARAISO

GUIA PROFESIONAL

ABOGADOS

GABRIEL AMUNATEGUI
SALVADOR DE LA VEGA
Estudio, Morandé 235 Int. 2-6. Casilla 3091. Teléfono 1963.

ERNESTO BARROS JARPA
Atiende sus asuntos profesionales el señor Agustín Barros Jarpa, en Morandé 235.

LUIS CONSTENLA
Morandé 450. Oficina 28|29, frente al Senado.

LUIS MALAQUIAS CONCHA S.
Asuntos civiles, criminales, accidentes, apelaciones. Compañía 1065, casilla 1088.

PEDRO DAZA BRANTES
LIVIO ROJAS A.
Morandé 440. Cas. 2281. Teléf. 2951.

ALBERTO DURAN B.
Huérfanos 1235. Of. 8. Casilla 2914.

JORGE ERRAZURIZ TAGLE
LUIS A. QUINTEROS T.
Amunátegui 301. Tel. 638. Cas. 2592.

NICANOR ELGUETA
Galería Alessandri 19-A. Tel. 586. Asuntos civiles, comerciales, mineros y criminales.

GALVARINO GALLARDO NIETO
Ahumada 168, altos. Teléfono 2343.

MANUEL GARCIA FRIAS
Abogado, Miraflores 212. De 9 a 11 y 4 a 6.

OSVALDO HEVIA L.
Morandé N.o 244. Casilla 1831.

JUAN ANTONIO IRIBARREN
Consultas, defensas, asuntos administrativos. Estudio: Estado 91, oficina 25, de 4 a 6.

RAMON SEGUNDO JIMENEZ
Abogado, Galería Alessandri 17, piso segundo, 10-11, 4-6.

BERNARDINO LEIVA
Bandera 572.

MANUEL MERINO E.
LUIS MERINO E.
Bandera 166. Tel. 2077. Cas. 2407, 10-11 y 4.30-6.

FIDEL MUÑOZ RODRIGUEZ. — GUSTAVO CANO PEEL. — Abogados.— Huérfanos 1153. Bolsa de Productos.

LORENZO MONTT
AMBROSIO MONTT WILMS
Compañía 1207. Teléf. 2307.

MANUEL OLIVA
Galería Alessandri 15-A. Juicios civiles, comerciales y criminales.

ROBERTO DE PETRIS
Abogado, Galería Alessandri 25, casa 2.o piso. Teléfono 156. Casilla 4044.

ANTONIO PLANET C.
Especialmente cuestiones comerciales. Estudio. Bandera 166. Cas. 4034. Tel. Ing. 1137. 10-11 A. M. 4-6 P. M.

ALFONSO REVECO
Especialmente causas comerciales. Nueva York 59, frente edif. Ariztía.

CARLOS SALAS HERRERA
Abogado. Bandera 552. Tel. 2177.

HUBERTO SALGADO GALLARDO
Causas civiles, criminales, alegatos Corte Apelaciones, Suprema, Bandera 154. Regresó.

EMILIO TAGLE RODRIGUEZ
Huérfanos 840. Tel. 2018. Atiende preferentemente asuntos comerciales y mineros, 3-4.

AUGUSTO VICUÑA SUBERCASEAUX
Abogado. Huérfanos 1719. Teléfono 1770.

LUIS FIDEL YAÑEZ
Defensor de Ausentes y de Obras Pías. Moneda 1935.

HUMBERTO YAÑEZ VELASCO
Trasladó su estudio, Agustinas 673. Tel. 1014.

NOTARIO

FERNANDO ERRAZURIZ TAGLE
Notario abogado. Bandera 345. Casilla 926. Teléf. 3324.

INGENIEROS

ALFREDO LEA-PLAZA
Santiago. Huérfanos 2334. Of. Moneda 1163. Teléf. 187.

MEDICOS

Dr. ITALO ALESSANDRINI L.
Cirugía y ginecología. Consultas: de 1-3. Merced 724. Telf. 3555.

Dr. AMENABAR OSSA
Oculista, 14 años Europa, 3 años médico-director Hospital de Ojos condado Staford (Inglaterra). Merced 494, de 1.30-4. Teléf. 602.

Dr. ARNELLO
Cirugía, anestesia general, venéreas. García Reyes 7. De 12-3; Hospital San Vicente, 4-6.

Dr. AGUILAR
Cirugía general, ginecología, sífilis. De 1-3. San Isidro 229.

Dr. ALCAINO
Oídos, nariz, garganta, vías lacrimales. Dieciocho 257. Tel. 257. 2-5.

AFECCIONES DEL PULMON
y sistema nervioso. Rayos X. Dr. Fontecilla. Regresó de Europa. Delicias 1626.

Dr. BARRENECHEA
Oculista y especialista en oídos, nariz y garganta. Estado 91.

Dr. BRONNMAN
Ausente en Europa.

Dr. ARTURO BARRAZA A.
Vías urinarias, sífilis. Puente 557. 3-6.

Dr. BISQUERT
Vías urinarias, sífilis. Moneda 859. De 3-6. Cas. 2563. Tel. 953.

Dr. JULIO BUSTOS
Médico de ciudad de Santiago. Medicina interna, niños, sífilis. Recoleta 707. De 2-4.

Dr. BORQUEZ SILVA
Estudios Europa. Pulmón, corazón, estómago, intestinos. Rayos X. 3-6. A. Prat 80. Tel. 19. Matadero.

Dr. BRAGA CASTILLO
Rayos X. Merced 136. Tel. 1393. Consultas: de 9-10 y 1-4.

Dr. BUSTOS
Ojos, nariz, garganta. 1-4. Teléf. 2204. Merced 315.

W. E. COUTTS
Sífilis, vías urinarias. 3-6. Tel. 1314. San Martín 372.

Dr. ALDO CONTRUCCI
Estudios Europa, medicina interna, sífilis. Agustinas 1729. 2-4. Tel. 3340.

Dr. LEONIDAS CORONA T.
Laboratorio Clínico. Delicias 868 (frente a Estado). 3-5. Tel. 2483.

Dr. CHARLIN
Profesor de enfermedades de la vista. Consultas 3-6. Compañía 2115. Tel. 2632.

Dr. Rodolfo Castillo S.
Oído, nariz, garganta. Consultas 2-5. Puente 558.

Dr. EDUARDO CRUZ-COKE L.
Medicina interna. Merced 305. 3.30-5

Dr. CAMPOS MENDEZ
Medicina interna. Enfermedades y desórdenes sexuales. 10-12; Alameda 852.

Dr. FELIX DAZA BRANTES
Medicina adultos y niños. De 2 a 6. Pensionado de San Vicente.

DOCTOR CROIZET
Profesor de la Facultad de Medicina. Regresó de Europa. Consultas 1-3. Dieciocho 191. Tel. 637.

Dr. LEON CHONCHOL
Medicina general. Rayos X. Sífilis, piel, venéreas. Consultas 2-5, San Antonio 40.

LABORATORIO CLINICO
de los doctores O. Letelier G., W. Fernández B. y R. Herrera V., San Antonio 451. Cas. 2886. Tel. 3692. Exámenes completos sangre, orina, leche, desgarros, etc. Cultivos, Autovacunas. Exámenes parasitológicos. Tumores.

Dr. CASTAÑEDA IGLESIAS
Ex-médico residente Hospital Niños. Trasladóse Compañía 1839. Teléfono 254. De 1 1|2 a 3 1|2.

Dra. JULIA CLAVERIA
Medicina general. Niños, tratamiento del asma. Consultas: 1-3. Castro 107.

IGNACIO DIAZ MUÑOZ S.
Medicina general, vías urinarias, 2.30-4.30. Bandera 574. Tel. 3424.

Dra. JUANA DIAZ MUÑOZ
Especialista enfermedades señoras y niños. 4-6. Delicias 858. Tel. 1715.

Dr. ROBERT DE LA MAHOTIERE
Estudios París, Berlín, Médico Hospital San Juan de Dios. Especialista enfermedades corazón. Electro cardiografía. Rayos X (Ortodiagrafía). Poligrafía. Compañía 1973. De 1 a 4. Casilla 3343.

Dr. RICARDO DONOSO
Estudios en Europa. Medicina interna. Especialmente pulmón, corazón. Agustinas 619. De 1.30-3.30.

Dr. DIMITSTEIN
Agustinas 1308, esquina Teatinos. Rayos X. Medicina general, especialmente: corazón, pulmón, estómago e hígado. 1-4. Teléfono 3848.

DOCTOR GEORGES DAUBAS
Consultas 2-4 1|2
Amunátegui 36. Tel. Ing. 3679.

DR. E. DAVILA H.
Estudios Europa. Medicina interna. Laboratorio de 10-12 y 6-7. Castro 31

DR. DIAZ VELASCO
Medicina interna, niños, sífilis, 2 a 4. Vergara 474. Tel. 236 Parque.

DR. RODRIGO DONOSO GAETE
Medicina interna. Consultas: 5.30-7. Santo Domingo 1477.

DR. DODDS
Cirugía huesos, injertos óseos: cirugía cráneo-cerebral, de la médula, y nervios. Estudios EE. UU. Europa. 21 de Mayo 578.

DR. ESPINA
Rayos X. Medicina interna. Estudios Europa. Delicias 1228, esq. Gálvez. Tel. 2102. De 1.30-4.

DR. FUENZALIDA CORREA
Cirugía, ginecología, partos. Merced 663. De 1-3.

DR. FUENZALIDA BRAVO
Profesor, éxito enfermedades de niños. Merced 560. Tel. 1721. 2-4.

DR. FONTECILLA
Afecciones pulmonares y nerviosas. Rayos X. Delicias 1626.

DR. GARCIA COLLAO
Ojos, nariz, garganta y oídos. San Antonio 148, de 4-6.

DR. ENRIQUE GONZALEZ H.
Estudios Europa, especialmente estómago, intestinos, hígado, diabetes, obesidad, reumatismo. Ejército 644. De 1-3.

Dr. Carlos Garcés Baeza
Delicias 1276. Teléf. 3747
Laboratorio Clínico, Rayos X. Medicina interna. De 1 a 5.

DOCTOR GIANELLI
ESTUDIOS EUROPA
Sífilis, Piel, Vías urinarias. 21 de Mayo 562. Consultas de 2 a 6.

DR. ARISTIDES GONZALEZ C.
Profesor extraordinario, Obstetricia, enfermedades señoras, 1-3. Casilla 1551. Teléf. 2789. Agustinas 629.

DR. GREENE
Regresó Europa. Cirugía, Ginecología. San Martín 509, esquina Catedral, 2-4. Teléf. 2860.

DR. CARLOS DOREN N.
Enfermedades de señoras. Cirugía. Monjitas 536. Teléfono inglés 2571. Consultas de 1 a 4.

DR. GARCIA DOMINGUEZ
Medicina general. Enfermedades señoras. De 2-5. San Martín 453.

DR. HERRERA ROGER
Médico Hospital Niños Delicias N.o 2558. De 1-3. Teléf. 2679.

A. ICAZA BARROS
Médico cirujano
Santo Domingo 732. Teléf. 2809.

DR. CARLOS A. ILLANES B.
Medicina interna y enfermedades de niños. De 2-5. Castro 176.

ENFERMEDADES DE LA PIEL
Sífilis - Radioterapia
Dr. FELIX GROHNERT B.
De 2 a 6. Castro 238

DR. ALEJANDRO INFANTE
Enfermedades niños, médico Hospital de Niños San Luis. Consultas: 2-4. Delicias 253.

DR. AGUSTIN INOSTROZA
Cirugía y Ginecología, Sífilis. De 4-6. Puente 583.

DR. GUSTAVO JIRON L.
Cirugía y Ginecología. Vergara 65. De 2 a 3.

RICARDO KUSKELL S.
Cirugía general. De 3-4, excepción Sábados. Merced 186. Teléf. 1344.

DR. A KORNER ANDWANTER
Estudios en Estados Unidos, cirugía, ortopedia. Consultas: 2-4. Santo Domingo 623.

DR. ANDRES KONIG
Ex-médico Sanatorio "Kneippianum". Woerchofen, Neurastenia, arterioesclerosis, Bronquitis, tifus, sífilis. 2-4. Claras 549.

INSTITUTO RADIOLOGICO
Radioscopia, radiografía, radioterapia.

DR. ADOLFO KLAPLAN
Estudios Estados Unidos y Europa. Compañía 1429.

DOCTOR LARA
Médico Hospital de Niños. Consultas: 2-3 Delicias 2814.

Instituto Sanitas
Agustinas 1955 - Teléf. 2438
Laboratorio, Autovacunas, Rayos X, Radioterapia profunda, Luz Ultravioleta, Aplicaciones eléctricas, Innalatorio de Radium. Baños de ácido carbónico, Diatermia, Ortopedia.

DOCTOR LAVAL
Medicina interna. Amunátegui 31. De 4-6. Domicilio: Cochrane 340.

DR. TEODORO LEIBLE
Enfermedades nerviosas. Medicina interna. Rayos X. 2-4. Olivos 794.

Dr. H. LEA PLAZA
Regresó de Europa. De 2-5. Claras 693. Teléf. 3880.

DR. LOIS
Trasladóse San Pablo 1236. Medicina, Cirugía, Inyecciones Intravenosas. 1-4.

DR. ARMANDO LEON L.
CIRUJANO
Compañía 1909, de 1-3. Teléf. 3846.

DR. LABRA LETELIER
Nariz, garganta y oídos. Consultas de 2-5. Compañía 2361.

DR. JUAN MARIN
Consultas: Amunátegui 85. Domicilio: Nataniel 146.

DRA. CORA MAYERS
Estudios Europa. Enfermedades niños y Ginecología. Ahumada 49. De 4-6. Teléf. 711.

DR. MORALES VILLABLANCA
Jefe Policlínica. Piel, sífilis, venéreas. 3-6. Galería Alessandri 24. Ausente en el extranjero.

PROFESOR EDUARDO MOORE
Vergara 110. 2-6. Vías urinarias y piel.

DR. MEZA OLVA
Estudios Europa. Medicina Interna, Sífilis. 4 a 6. Dieciocho 268. Teléfono 1769. Domicilio: V. Mackenna 955. Teléfono Santa Elena 9.

DR. ITALO MARTINI Z.
Ojos, oídos, nariz y garganta. Delicias 1164. De 2 a 4 P. M.

DR. JUAN MONTENEGRO M.
Enfermedades de niños. Compañía 1770. Teléfono 2120.

PROF. B. MUÑOZ PAL.
Cirugía general. Dieciocho 260.

DR. MALBRAN
Enfermedades mentales y nerviosas. De 2 a 5. San Antonio 584.

MANUEL MORENO
Medicina general. Particularmente pulmón, estómago, intestinos. Tratamiento especial tuberculosis pulmonar. Estudios Europa. San Francisco 155. 2 1|2 a 4 1|2.

DOCTOR MUJICA
Profesor enfermedades vista. Ojos artificiales. Consultas: 10 a 12, y 1 1|2 a 3. Recoleta 868.

DR. MOUAT S.
Ginecología, partos, ex-jefe Clínica Ginecológica Dr. Korner. Brasil 25. De 1 a 4.

DR. MELENDEZ
Medicina interna, Sífilis. Merced 778, de 3-5. Domicilio: Sazie 2007. Teléfono 2246.

DRA. MAGDALENA NEIRA
Medicina interna y señoras. Consultas: de 2 a 4. Delicias 145.

DR. MORAGA FUENZALIDA
Medicina y Cirugía de niños. Cochrane 118. Teléfono 2804. De 1 a 3.

DR. NUÑEZ ZAMORA
Martes, Jueves, Sábado. 2-5. Matucana 289. Teléfono 291, Estación.

DR. OHLERICH
Titulado Alemania, Chile. Medicina interna, enfermedades de niños. Teléfono 332. Catedral 1488.

DOCTOR VIVADO ORSINI
Providencia 969.—Sanatorio especial para morfinómanos, alcohólicos en Avenida Manuel Montt 1304.

DR. LUIS OPAZO F.
Jefe Policlínica Niños. Prof. Sanhueza. Compañía 2831. De 1-3.30.

Dra. ERNESTINA PEREZ
Estudios en Europa. Consultas de 10 a 12. Especiales en la tarde. Alameda 540.

DR. MARCIAL PARADA
Oídos, nariz, garganta. De 3 a 5.— Santo Domingo 831. Teléf. 3859.

DR. ALBERTO PANATT
Jefe Policlínica Prof. García Guerrero. Medicina general. Sífilis. 1.30 a 4. Teléf. 1211. Huérfanos 1819.

DR. DAVID PULIDO L.
Enfermedades niños. Santo Domingo 1790. Teléf. 2152. De e a 4.

DR. GUILLERMO PUELMA
Regresó de Europa. Vicuña Mackenna 171. Teléfono 431. De 3 a 4.

DR. PRUNES
Estudios en Europa, Jefe de Clínica. Piel, Sífilis, Venéreas. Merced N.o 490. Casilla 2894.

DR. RICARDO PERALTA G.
Cirugía general, especialmente de niños. Compañía 1606.

PROFESOR PARDO
Cirugía y enfermedades de señoras. Consultas: 2 a 4. Ejército 119.

DR. PANTOJA
Corazón, pulmón, estómago, sífilis. 2-4, 7-8. Tel. 574. Sto. Domingo 1036.

DR. OTTO PHILIPPI
Enfermedades niños. Sto. Domingo 820. De 1 a 3. Teléfono 2415.

DR. RAFAEL PEÑARANDA R.
Especialidad corazón, estómago, hígado, riñón, sífilis, venéreas. Llamados nocturnos. 2-4. Catedral 1988.

PROFESOR DR. SOTO PARADA
Laboratorio Clínico. Moneda 1035. De 2 a 6.

DR. EMILIO PETIT
Cirugía general, vías urinarias. Consultas: Dieciocho 128.

DR. JULIO PAREDES F.
Especialmente enfermedades señoras. Ginecología y cirugía abdominal. 2 a 4. Amunátegui 33.

DR. QUIROGA
Enfermedades nerviosas y mentales. Puente 583. Consultas de 2 a 5.

DR. EDUARDO DE RAMON
Cirugía. Enfermedades señoras. De 1 a 3. Agustinas 1606. Teléfono 3623.

DR. ALBERTO RAHAUSEN J.
Carmen 47. De 4-6. Tel. 3022. Riquelme 47. De 1-4. Teléf. 1642.

DR. JOEL RODRIGUEZ P.
Estudios Europa. Medicina interna. Especialmente estómago, intestinos. Rayos X. De 2-4. Amunátegui 539. Teléfono 2810.

DR. SCHWAZENBERG L.
Enfermedades niños. Merced 186.— Teléfono 1344.

DR. SANTANDER
Estudios Europa. Corazón, riñón, sífilis, especialmente estómago, intestinos. Rayos X. Laboratorio. Alameda 2079. De 2 a 5.

DR. STUARDO
Estudios Europa. Enfermedades niños. 1 a 4. Moneda 1526. Tel. 2245.

DR. OSCAR PERALTA C.
Medicina general. Enfermedades señoras. Rayos X. Laboratorio. Delicias 1276. Teléfono 3747. De 1 a 2½. Residencia: Prat 671. Teléfono 194.

DR. MARCO A. SEPULVEDA R.
Laboratorio: Bandera 736. Teléfono 233. Exámenes completos: sangre, orina, esputos, etc. Cultivos. Autovacunas. Abierto a toda hora.

DR. HELLMUTH SIEVERS W.
Médico-cirujano. Domicilio: Molina 632. San Antonio 275, 2 a 3 1|2.

GABINETE DE MECANOTERAPIA
Instituto Superior de Educación Física. Morandé 750. El gabinete estará a cargo del doctor H. Sievers. Consultas: Martes, Jueves y Sábado. De 4 a 5.

DR. STOLTING
Oculista. Médico recibido Alemania y Chile. Compañía 1392. De 3 a 5.

DR. TORRES TORRES
Jefe Clínica Prof. Korner. Enfermedades señoras. Catedral 1249. De 2 a 5.

DR. JAIME VIDAL
Ex-Director Sanatorio San José, enfermos pulmón. Puente 557, de 3—5.

DR. VIVES BRAVO
Estudios Europa. Enfermedades niños. 2 a 4. Tel. 2896. Monjitas 317.

DR. VARGAS SALCEDO
Cirujano. Martes, Jueves y Sábado. 2-5. Teatinos 354. Teléf. 1060.

DR. G. E. VIDAL S.
Consultas: 4 a 6. Delicias 2646. Teléfono 245. Estación.

DR. YAÑEZ G.
Regresó de Europa. Piel, Sífilis, venéreas. Delicias 865.

DR. VICUÑA HERBOSO
Ayudante Clínica, Prof. García Guerrero, medicina interna. Especialmente enfermedades corazón: Martes, Jueves, Sábado, de 2 1|2 a 4 1|2. Almirante Barroso 270. Teléfono 1053.

DR. MAURICIO WEINSTEIN
Piel, Sífilis y Venéreas. Radioterapia y Luz Ultravioleta. Especializado en Europa. Agustinas 1357. De 2 a 5.

DR. WAUGH ALDUNATE
606-914. Estudios Europa. Medicina interna. venéreas, Sífilis, Reacción Wassermann. 2-4½. Compañía 1853.

DR. WIREN
Oídos, nariz, garganta. Compañía 1606. De 2 a 3.

DENTISTAS

DR. RUBEN BUSTOS
Graduado en "Philadelphia Dental College". Larga experiencia profesional. Catedral 1280.

DR. CLODOMIRO CONTRERAS
San Antonio 451. Teléfono 3692. 2-6.

DR. CERDA LOPEZ
Dentista, Santo Domingo 849. Especialmente Coronas, Puentes, Porcelana. Hora fija.

DOCTOR GALLARDO GONZALEZ
Cirujano Dentista. Estudios Philadelphia. Consultas diurnas y nocturnas. Echaurren 26.

PEDRO MELENDEZ
Estudios Estados Unidos, Europa. Huérfanos 782. (Precios antiguos).

ENRIQUE MOREÑO OLEA
Clínica Dental
Especialistas en cada sección. Huérfanos 1616. Teléfono 1697.

CLINICA DENTAL
Doctor Valenzuela Basterrica
Unica clínica atendido por médico doctor Alberto Rahausen. Cirugía general de 2 a 4. Cuatro dentistas especialistas, de 9 a 7. Riquelme 47. Teléfono 1642.

DOCTOR ROGAT
ESPECIALISTA
PIORREA-ALVEOLAR
ENCIAS SUPURANTES
DIENTES MOVIBLES
BOLSA COMERCIO
OF. 212. 213.

MUÑOZ LOBOS HNOS.
Extracciones sin dolor. Somnoformo, puentes, placas, tratamientos rápidos. San Diego 307-448.

RAFAEL URQUIETA S.
Dentista. Agustinas N.o 853.

DR. ALFONSO LENG H.
Jefe clínica operatoria Escuela Dental. Especialista puentes, coronas. Piorrea. Compañía 1594.

NICOLAS RODRIGUEZ F.
Dentista
Ayudante clínica operatoria Escuela Dental. Nataniel 159.

DR. F. DE PETRIS P.
Cirujano-Dentista. Galería Alessandri 25. Extracciones difíciles sin dolor. "Electroconización".

VIRGILIO ACUÑA M.
Cirujano dentista. Ayudante clínica operatoria Escuela Dental. Huérfanos 2796.

JORGE VILLASECA M.
Dentista, Graduado Filadelfia. Profesor Escuela Dental. Monjitas 786. Regresó.

CESAR VACCARO F.
Dentista.—Ayudante Clínica Operatoria Escuela Dental. Trasladóse: Compañía 1053.

QUIMICO - FARMACEUTICOS

LABORATORIO QUIMICO
Recoleta 701
Análisis químicos microscópicos orinas. Inyecciones mercuriales (intravenosas).

VETERINARIOS

SCHMIDT HERMAN
Enfermedades animales en general, llamados domicilio. San Antonio 457. Teléf. 3649.

ARQUITECTOS

EDUARDO TASSO
Construcciones, transformaciones y reparaciones. Honorarios: 8 por ciento. Planos, Presupuestos. Morandé 440.

MATRONAS

CONSULTORIO FEMENINO
Nataniel 588
Partos, Inyecciones; Pensionistas. Asistencia especial domicilio.

ROSENDA CASTRO DE TERRY
Recibe pensionistas; inyecciones. Atención esmerada. Cochrane 1259.

CLINICA PRIVADA DE OBSTETRICIA
Señora Reyes, matrona ginecologista. Establecimiento moderno. Atendido por dos cirujanos especialistas. Recibe enfermas todas partes del país. Partos. Precios moderados. Consultas gratis. Esmeralda 636.

CLINICA
Ana G. Vargas Barrera. Partos. Recibe pensionistas. Cochrane 935.

MATRONA ERAZO
Huérfanos 2460, entre García Reyes y Bulnes. Gran pensionado particular. Partos, atendidos especialmente por su propietaria o médicos, a elección de las enfermas. Enfermedades de señoras, atendidas por médicos especialistas. Pensionistas. Inyecciones, atiende a domicilio.

Mme. E. FRAGNAUD
Matrona francesa. Manuel Rodríguez 647, entre Sto. Domingo y Rosas.

SARA OSORIO DE GONZALEZ
Pensionado particular para partos, curaciones internas. Asistencia domicilio. Rosas 1727.

PENSIONADO CRUZ ROJA
Atendido señora Emma de Torres, matrona llegada Buenos Aires. Pensionistas desde $ 100. Clínicas operaciones atendida doctor Paredes. San Diego 360.

PENSIONADO "Dra. VICENTINA".
Recibe enfermas, meses, días. Asistencia completa, partos, $ 50. Turno permanente. San Diego 57.

PENSIONADO PARTICULAR
Mercedes Rojas, matrona. San Diego 930. Recibe pensionistas de todas partes del país. Partos, inyecciones. Curaciones internas. Atiendo consultas por cartas. Consultas gratis. Precios módicos.

CARMELA TORO G.
Partos. Asistencia toda hora. Recibe enfermas. Matucana 640.

VARIOS

JULES BONDALLAZ
Masajista suizo. Moneda 723. Masajes, gimnasia médica.

D E P O R T E S

F O O T - B A L L

EL ENTRECIUDADES DE HOY EN LOS ANDES

Liga de San Felipe v. Liga Los Andes

Uno de los grandes acontecimientos deportivos y sociales de la provincia de Aconcagua, es el entreciudades que anualmente se juega en Los Andes entre los equipos seleccionados de las Ligas de San Felipe y de Los Andes.

La reunión cuenta siempre con una enorme concurrencia que va a presenciar la partida desde todos los pueblos de los alrededores, lo que revela que se trata de buenos conjuntos y que en aquella zona han tomado gran incremento los deportes en este último tiempo.

El entreciudades de hoy se iniciará a las 3 P. M. en la espléndida cancha de la Liga Andes, ante el árbitro de la Asociación de Referees de Valparaíso señor Millán.

Sr. BERNARDINO ESCUDERO actual presidente de la Liga de Foot-ball de San Felipe

Sr. JUAN CAVAGNARO L., competente capitán, quien dirigirá al team sanfelipeño en el intercity de esta tarde

La Liga sanfelipeña se hará representar por los siguientes jugadores: Paggi, López, Cavagnaro (cap.), Terraza, Mondaca, Villagra, Sáez, Poblete, Villa, León, Vargas y Suzarte.

EL EQUIPO ROYAL DE LA LIGA DE FOOT-BALL SAN FELIPE

Liga Metropolitana de Deportes

CAMPEONATO ESPECIAL DE FIESTAS PATRIAS

En la última sesión de Directorio, se aprobaron las siguientes bases para el campeonato especial de fiestas patrias:

Sólo podrán tomar parte clubs inscritos en la Liga y jugadores igualmente inscritos y no castigados.

El valor de la inscripción es de 10 pesos por equipo y se reciben en la secretaría hasta el Martes próximo.

Los matchs serán por eliminación, no pudiendo inscribirse más de doce clubs.

Se jugarán dos tiempos de quince minutos; en caso de empate se seguirá jugando tiempos de diez minutos hasta marcar el primer goal.

En este campeonato no se podrá cumplir castigos y tampoco sufrirá alteración la inscripción de los jugadores.

El premio que se disputará será una bonita copa al club vencedor y once medallas de plata al equipo que ocupe el segundo puesto.

Esta competencia se desarrollará durante los días 17, 18 y 19 de Setiembre, y los clubs interesados en tomar parte deben apresurarse en solicitar su inscripción, pues como decíamos más adelante, se ha limitado a doce el número de participantes.

MY LORD
Cigarrillos
CON TABACO MARYLAND

Liverpool I y II con Britania I y II

Hoy se realizarán estos matchs oficiales de la Asociación Santiago, en la cancha Indepenednoia N.o 1.

Los segundos jugarán a las 9 A. M. y los primeros a las 3.30 P. M. Se encarece rogar a los jugadores del Liverpool llegar a la cancha a la hora que corresponde.

ASOCIACION ATLETICA Y DE FOOT-BALL DE SAN MIGUEL. —Calendario de las partidas atrasadas (Copa Municipal):

Setiembre 10.—Pensylvania con Casa Villalón.

Setiembre 10.—Ochagavía Atlético con Germán Oelckers.

Setiembre 17. — Germán Oelckers con Defensores de Chile B.

Setiembre 17.—Pensylvania con Defensores de Chile A.

Setiembre 24. — Santiago Wanders con Casa Villalón.

Setiembre 24.—Ochagavía Atlético con Pensylvania.

Octubre 1.o — Defensores de Chile A con Casa Villalón.

Octubre 1.o — Defensores de Chile B con Ochagavía Atlético.

Octubre 8. — Pensylvania con Santiago Wanders.

Octubre 8.—Casa Villalón con Ochagavía Atlético (medio tiempo).

Para los días de Fiestas Patrias esta Asociación está confeccionando un interesante programa deportivo entre los clubs afiliados en esta Liga, los que participarán los equipos de la primera serie; como un estímulo se premiarán a los vencedores con artísticos diplomas.

JOSE TOCORNAL I Y II CON POTRERILLOS MAITENES I Y II. — Hoy se jugará en la cancha del Tocornal estos matchs de revancha. En el partido jugado anteriormente en Maitenes entre los segundos equipos hubo empate a goal, y en los primeros venció el Potrerillos por dos goals a uno.

Los matchs empezarán a las 2 P. M., los segundos, y a continuación los primeros.

El Potrerillos llegará a Santiago a las 10 A. M. a casa del señor presidente señor M. Reyes, donde se servirá un almuerzo a la chilena.

LA GOLETA
SALON DE PESCADOS Y MARISCOS
Restaurant, servicio esmerado a la carta
Completo surtido en aves, caza, conservas, quesos y mantequillas.
Hoy compre usted nuestras ya famosas empanadas de ave
AGUSTINAS 1036
Teléfono 1972
PLATO DEL DIA:
Paella a la Valenciana

REMATE
Avisamos a los interesados y al público en general, que el 12 del presente, a las 11 A. M., serán sacadas a remate, con arreglo a la Ley, las prendas de plazo vencido, comprendidas entre los números
97663 al 98947 y 4941 al 5259
(DE 6 MESES PLAZO)
La Equitativa-Delicias 851 al 857

A BENEFICIO DE LOS DAMNIFICADOS DE CAUTIN

LA INTERESANTE REUNION DE HOY EN LA CANCHA DEL SANTIAGO

Ibérico Balompié I c. Borgoño I, en competencia por la Copa "Mono"

El preliminar estará a cargo de los Clubs Santiago y Audax Italiano

En nuestras esferas deportivas van ganando terreno progresivamente todos aquellos principios que son una confirmación exacta de que un cuerpo sano es siempre morada de un alma sana y a medida de que estos ennoblecedores pasatiempos vayan difundiéndose, tendremos que convencernos más y más de que su acción moralizadora se deja notar de un modo tan evidente en las multitudes que llegará un día no lejano en que habrá de reconocerse a los deportes la gran obra de haber transformado por completo los hábitos, el carácter y los sentimientos del pueblo, con incalculable provecho para la colectividad social.

El egoísmo y la desconfianza, van poco a poco desapareciendo de entre los defectos atávicos de la raza para ceder su lugar a sentimientos generosos.

Los estragos hechos por los temporales de lluvia y de viento en las provincias del sur no han pasado desapercibidos por los deportistas de la capital, quienes, deseosos de allegar una pequeña ayuda pecuniaria en auxilio de las familias de Cautín que se encuentran actualmente en la miseria, han tenido la feliz iniciativa de realizar esta tarde una fiesta al aire libre.

El Club Ibérico Balompié ha organizado, en efecto, un buen programa que se desarrollará en el cómodo campo de juegos que el Santiago F. C. posee en la Av. Panteón, cerca de la Av. Independencia.

EL PRELIMINAR

La reunión se iniciará a las 2.15 P. M., con el encuentro entre los primeros equipos de los clubs Santiago y Audax Italiano, en el que intervendrán los siguientes jugadores:

Audax Italiano I:

Valpreda
J. Catenacci, D. Fruttero
Roatti, C. Fruttero, Boitano
Manni, Ottárola, Scaia,
Moccia Devoto
O
Ramírez Arroyo
Quiroga, Monasterio, Vengoa
Villablanca, Ramírez, Cruz
Orellana, Bertosi
Alvarez
Santiago I

El Santiago se encuentra en muy buenas condiciones de entrenamiento y por su parte el Audax Italiano ha reforzado su elenco con nuevos elementos de valía.

Será éste un preliminar del más alto interés.

Se disputarán en esta partida once medallas de plata donadas por los industriales españoles señores Barrachina y Cía.

EL ENCUENTRO DE FONDO

A las 3.30 P. M., se dará comienzo al partido entre los primeros equipos de los clubs Ibérico y Borgoño, que disputarán la artística copa "Mono" que ha obsequiado la misma firma comercial antes citada.

Los contendores tomarán la siguiente colocación:

Ibérico

Lapiedra
Vicuña, Méndez
Gondra, Xargayó, Sobarzo
Legarreta, Gutiérrez, Mediavilla
J. Pardo A. Pardo
O
J. Farías G. Díaz
H. Juica, A. Trujillo, F. Gana
A. Wastavino, A. Lillo, M. Tapia
N. Trujillo, E. Aguirre
A. Miranda
Borgoño

Tiene especial importancia esta partida porque, a juicio de los entendidos, el Ibérico se encuentra ahora en estado de vengar la derrota que su contendor de hoy le infligió a principios de temporada en la competencia oficial de la Asociación Santiago.

Otros sostienen, sin embargo, que las últimas presentaciones del Borgoño hacen muy problemática la posibilidad de que sea vencido en este lance.

Es seguro sí, que los caballerosos rivales se conducirán en forma que el desafío tendrá fases de todo punto interesantes.

Se trata, en resumen, de una de las mejores reuniones del día.

El valor de la entrada a tribunas se ha fijado en dos pesos y en uno a cancha.

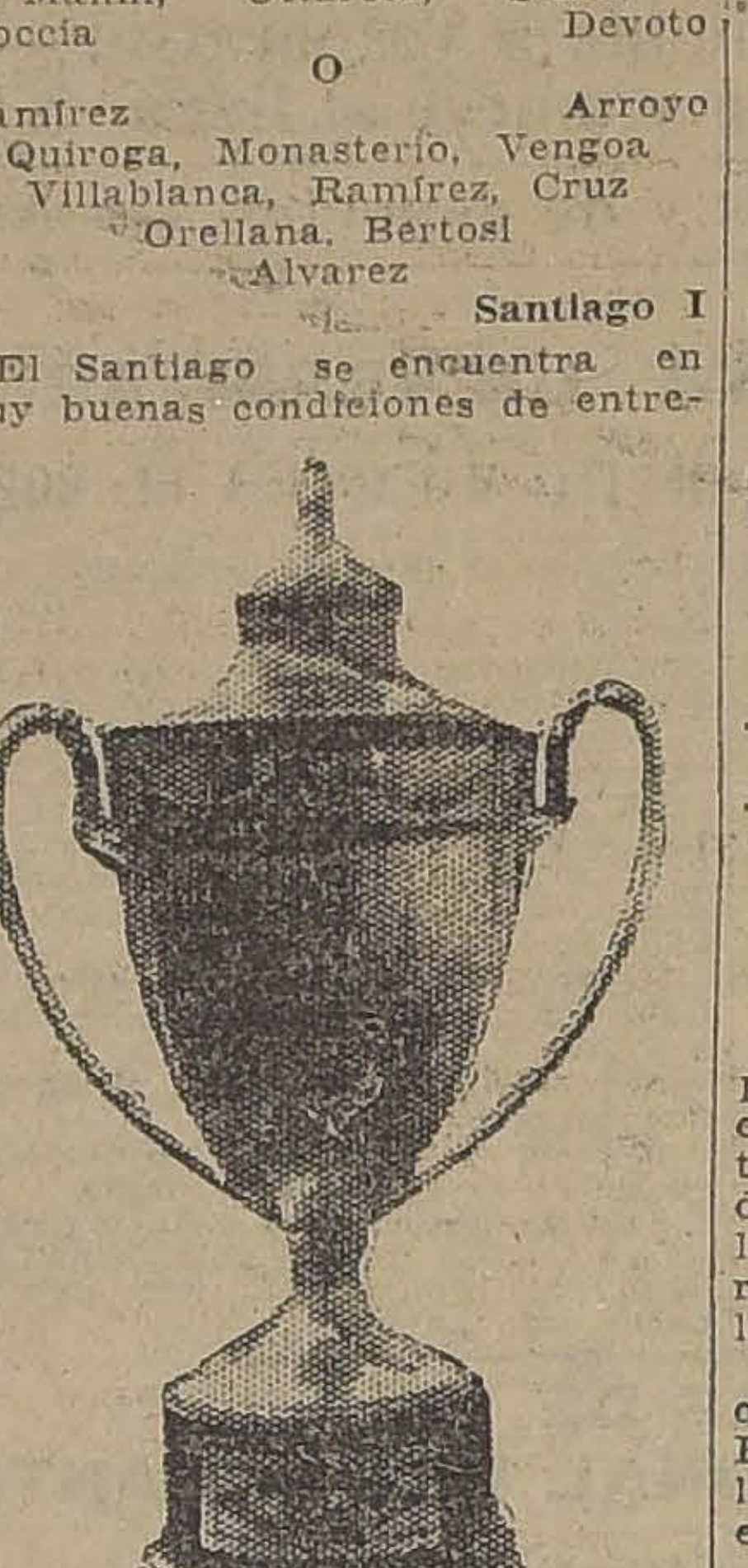

EL TROFEO "MONO", DONADO POR LOS SEÑORES BARRACHINA Y CIA.

LOS ENCUENTROS OFICIALES DE HOY

Por la Asociación de Foot-Ball de Santiago

Copa República				
B. Central I con 5 de Abril I. . .	Independencia 1	2.15 P. M.	Humberto Peña	E. E. Cádiz
Britania I con Liverpool I. . . .	Independencia 1	4.15 P. M.	Felipe Horta	E. E. Cádiz
Unión Chilena I con Universo I. . .	Independencia 2	4.15 P. M.	Oscar García	S. Salinas
Copa Chile (Argentina)				
M. Eléctrica I con Mundial I. . . .	Magallanes	4.15 P. M.	Miguel Schmidt	M. Schmidt
Copa Independencia				
Arco Iris II con E. Metalúrgico II.	Independencia 1	10.45 A. M.	Luis Márquez	E. Lecaros
B. Central II con 5 de Abril II. . .	Independencia 2	10.45 A. M.	Lucas Huerta	E. Lecaros
Gimnástico II con Magallanes II. .	Magallanes	10.30 A. M.	Joaquín L. Huerta	R. Vergara
Britania II con Liverpool II. . . .	Independencia 1	9.30 A. M.	Roberto Aguirre	Deleg. Brigada
U. Chilena II con Universo II. . .	Independencia 2	9.30 A. M.	Ernesto Lecaros	Deleg. Brigada

Liga Metropolitana de Deportes

Primera división				
1.o de Mayo con Gold Cross. . . .	Metropolitana	3.50 P. M.	J. Sepúlveda	Aravena
Dublín I con S. National.	Metropolitana	2.05 P. M.	F. Jiménez	Aravena
División intermedia				
Miraflores con Capitán Prat. . . .	Maestranza	3.15 P. M.	V. Montalva	Gacitúa
Segunda División Serie A.				
Mc. Kay con Universal.	Maestranza	2 P. M.	José Gacitúa	Gacitúa
Jorge V. con E. Magnère.	Metropolitana	9.15 A. M.	H. Aguirre	Seisdedos
Serie B.				
Dublín II con 1.o de Mayo II. . . .	Metropolitana	10.30 A. M.	J. B. Macdonald	Seisdedos

LIGA DE FOOT-BALL DE SANTIAGO

Primera División			
C. Walker con Submarino. . . .	F. de Vidrios	3.30 P. M.	Alberto Parodi
División Intermedia			
Loma Blanca I con Aviador I. . .	F. de Vidrios	2.15 P. M.	Eduardo Huidobro
Segunda División			
M. Acevedo II con White Star I. .	F. de Vidrios	10½ A. M.	Manuel Vergara
Tercera División			
F. de Vidrios III con Aviador II. .	F. de Vidrios	9.30 A. M.	Carlos Tagle

Liga Nacional de Foot - Ball

Primera División				
El Salto I con B. Dávila I	Badminton	4 P. M.	A. Aguirre	Directorio
Seleccionado con Equipo C. . . .	Badminton	3 P. M.	C. Muñoz	Directorio
División Intermedia				
Equipo A. con Equipo B.	Badminton	2 P. M.	Moisés Avila	Directorio
Segunda División				
Germinar II con Etcheverry II . .	Mujica	10.15 A. M.	M. Olivos	C. Muñoz

Liga Obrera de Foot - Ball

Primera Serie				
A. Simposn I con U. C. Henríquez I	San Ramón	3.30 P. M.	R. Barrueto	Barrueto
T. Edison I con Londres I	U. Americana	3.30 P. M.	Canales	J. González
Segunda Serie				
U. C. Henríquez I c. 18 Setiembre II	San Ramón	2.15 P. M.	P. Maturana	Maturana
T. Edison II con S. Lincoyán I . .	U. Americana	2.15 P. M.	José Díaz	Aravena
A. Simpson II c. Ch. Atlético I . .	Parque N.o 1	2.15 P. M.	J. Huerta	L. Huerta
Orompello I con Constitución I . .	Constitución	3.30 P. M.	O. Olivares	O. Olivares

Liga José Arrieta

Segunda serie				
Iris con Valparaíso	Peñalolén	2.45 P. M.	Catenacci	Danus
Huelén con Unión Las Rosas . .	Peñalolén	4 P. M.	Fuentes	Danus
Tercera Serie				
Valparaíso con Guindos	Peñalolén	1.30 P. M.	Parada	Danus

ASCIACOION DEPORTIVA MILITAR

Pudeto II con Grupo Escala II . .	Tacna	9.30 A. M.	A. Palma	F. Bustamante
Carabineros II c. E. de Caballería II	Carabineros	9.30 A. M.	del C. Valdebenito	Morales

ASOCIACION DE SAN MIGUEL

Primera Serie				
Casa Villalón c. Pennsylvania . .	Asociación	2 P. M.	E. Aguirre	J. Doñas
Ochagavía con G. Oehlkers . . .	Asociación	3.45 P. M.	A. Gireaud	L. Durand

Gran intercity infantil

El día 17 del presente se realizará en las canchas del Sporting Club de Viña los encuentros entre las primeras y segundas divisiones de las Ligas Infantil de Valparaíso y Santiago en competencia por las Copas Alejo Chaparro y Roberto Sánchez L., respectivamente.

Los seleccionados de estas entidades están preparándose concienzudamente a fin de participar eficientemente en esos encuentros que serán de gran importancia, tanto por la calidad de los actuantes como por ser estos matchs números especiales de las próximas fiestas patrias en el vecino balneario.

Los jugadores locales partirán por el ordinario de la 1 P. M. del Sábado 16.

PEÑAROL I Y II F. C. v. CONCHALI I Y II F. C.—Hoy se llevarán a efecto estos amistosos entre estas instituciones en el vecino pueblo de Conchalí. Empezarán los segundos equipos a las 2 1|2 P. M.

Los socios del Peñarol partirán a la 1 P. M., de la calle Andes esquina Brasil.

CUERPO EXCURSIONISTA HISPANO AMERICANO v. IBERICO 4.o—Hoy Domingo, a las 8 A. M., en la cancha del Ibérico Balompié, Avenida Independencia (Plaza Chacabuco), se jugará esta partida y se practicará atletismo.

Liga Infantil de Foot-Ball

Hoy, a las 11 A. M., el cuadro seleccionado de la Primera División de esta Liga practicará con el rápido conjunto del Santiago F. C. en la cómoda cancha que este último posee en la Avenida del Panteón.

El team de la Segunda División jugará a las 10 A. M. con un combinado del Santiago Infantil.

Se pone en conocimiento de los jugadores que deben llevar pantalones cortos y zapatos.

Liga José Arrieta

Cita a junta general extraordinaria para hoy, a las 3 P. M., en primera citación; y a las 3.30 P. M., en segunda citación, en los salones del Teatro Peñalolén.

Esta sesión será presidida por el patrono de la Liga, don Luis Arrieta Cañas, y se regirá por la siguiente tabla:

A) Reforma de los estatutos.
B) Cargos al actual Directorio.

ASOCIACION DE FOOT-BALL DE SANTIAGO. — La partida Arco Iris II con E. Metalúrgico II, anunciado para hoy, no se verificará por estar eliminado este último.

—Ha sido suspendida por falta de cancha la partida Wanderer I con A. Prat I, anunciada para hoy.

—Se ha fijado para Setiembre 24 la partida atrasada Wanderer III con Morning Star III.

—Se ha negado lugar a la solicitud de suspensión de partida presentada por el Wanderer, por no indicar los motivos que le impiden jugar el 17 de Setiembre.

—Ha quedado establecido que los clubs no tienen derecho a que se les conceda una suspensión en cada temporada, pues es facultativo del Directorio otorgar o no estas suspensiones, según los fundamentos que las abonen.

—Se han computado a favor del Arco Iris II los puntos de su partida con el B. Central II, en vista de que actuó por este último equipo el jugador Luis Vásquez después de haber ascendido al primer cuadro.

Además el jugador señor Luis Vásquez ha sido suspendido por un año.

—El Directorio sesionará mañana, a la hora y en el local de costumbre.

Torneo de fiestas patrias

El Directorio de la Asociación de Foot-ball de Santiago ha acordado organizar un campeonato en el que podrán intervenir los clubs de primera categoría de sus registros, esto es los de las Copas República y Chile.

El concurso se verificará durante los días de fiestas patrias en competencia por algunos premios instituídos por la institución organizadora.

La cuota de inscripción será muy reducida y los demás pormenores se acordarán en la sesión de mañana, en la que se espera contar con la presencia de todos los delegados de los clubs inscritos en las Copas República y Chile.

Adquisición de un terreno para cancha

Van muy bien encaminadas las gestiones para constituir una sociedad anónima con el objeto de adquirir un terreno a fin de construir una cancha modelo de foot-ball.

Hay ya suscritas alrededor de trescientas acciones y la escritura pública estará lista para la firma de los accionistas en los días de la próxima semana.

Los organizadores han recibido ya algunas ofertas ventajosísimas de terrenos.

En los primeros días de la semana se efectuará una reunión de las personas interesadas en tomar acciones, a fin de nombrar directorio provisorio y fijar el monto de la primera cuota.

Provisoriamente se atiende a los interesados en Huérfanos 1062, tercer piso. Puede ser accionista toda persona mayor de edad.

LA FINAL DE LA SERIE DE HONOR DE LA LIGA

El Salto F. C. y el Benjamín Dávila disputarán Campeonato del año

La importante reunión de hoy en la Cancha

La Liga Nacional de Foot-ball desarrollará hoy en la cancha Badminton, una de sus reuniones más importantes del año.

En efecto, a las 4 P. M., se medirán en disputa del título de campeón del año los clubs El Salto I y Benjamín Dávila I, que han llegado al término de la jornada en condiciones muy honrosas, venciendo a todos los competidores de su serie.

Es de presumir el entusiasmo que reina por conocerse el desenlace de la brega de hoy, ya que de ella resultará el vencedor de la serie de honor de la Liga.

Ante el árbitro señor Alamiro Aguirre los elencos tomarán la siguiente colocación:

El Salto:

J. Abarca
F. Román, E. Vidal
Trincado, Abarca, Giachetti
J. Díaz, R. Cruz, C. Avalos
J. Palominos, G. Castillo
O
M. Arriagada, F. Castro
C. Gutiérrez, L. Caja, J. Pávez,
G. Rojas, G. Valencia, M. Guzmán
A. Salomón, N. Quiroz
L. Oñate
B. Dávila:

Fuera de la circunstancia anotada, se añade para darle mayor brillo a la contienda la circunstancia de que por ambos cuadros figuran escogidos exponentes que han representado con brillo los colores de la Nacional en los interligas del año.

Como preliminar, a las 2 P. M., se desarrollarán algunos encuentros de selección para formar el equipo combinado de la corporación que deberá
próximos intercities
so y Rancagua.

A las 2 P. M.
macías dos cuadros
intermedia, a saber:

Equipo A.:

Pujado
G. Maureira, A. Sal
Manuel Rojas, Ramón
Méndez
A. Arias, G. Fajardo,
R. Moreno,
Figueroa, 0
M. Millán, M. Soto,
L. Lara, M. Marroquí
Julio Urzúa, R. Bear
R. Vergara

Reservas: J. Morales
mán, M. Avila, M.
pé, Ramírez, Astorga
ñez.

Los citados jugadores
encontrarse a la 1 1|4
la cancha.

Terminado el encuentro
rior, a las 3 P. M.,
combinado entre los
hayan actuado mejor,
se medirán con el
de la Primera División:
González, Alfaro,
lacios, Cáceres, Tejo,
Acevedo, M. Díaz (cap.)
y Meneses.

Se ruega a los clubs
Vega Central, Estrella
Peñarol y Viajante
cancha las camisetas
cuadro.

El valor de la entrada
cha se ha fijado en la
de cuarenta centavos.

STHENOGEN
TONICO RECONSTITUYENTE SOBERANO PARA ADU
NIÑOS
Compuesto de Hemoglobina-Arsénico, Hipofósfitos-Qu
trionina y Kola.
Recomendado por NOTABILIDADES MEDICAS del pa
Debilidad General-Anemia-Neurastenia-Pérdida de memoria
cio-Impotencia-Lactancia escasa-Convalecencia de Enfer
graves-Granos y Manchas de la cara provenientes de
difíciles o disturbios mensuales de las mujeres débiles.
Para niños débiles
STHENOGEN BABY
FORTALECE EL CEREBRO Y FAVORECE EL DES
LLO, AUMENTA EL APETITO Y LA NUTRICION.
Rechazar imitaciones.
Sthenogen no tiene otro nombre y se vende en todas
TICAS.
Laboratorio del Sthenog
Chacabuco 64.—Santiago.

En el Campo de la Metropolitan

LOS IMPORTANTES DE HOY. — SANTIAG NAL v. DUBLIN, 1.o D GOLD CROS

En la tarde de hoy en
de la Liga Metropolita
portes, situada en la
minario esquina Bilbao
rán a efecto los inte
cuentros entre los pri
pos del Santiago Nati
blín y 1.o de Mayo v.
ambos por la primera
la Liga Metropolitana.

A las 2 P. M., inicia
de los excelentes cua
blín y Santiago Nation
que seguramente des
máximum de esfuerzo
equipos muy parejos,
sumamente difícil pr
vencedor.

Esta partida será ar
el señor Francisco Jim
es una garantía de ju
to.

A continuación, a las
al llamado del árbitro
quín Sepúlveda, entrará
supremacías los exce
juntos del 1.o de Ma
Cross, encargados del
fondo.

Esta partida será u
acontecimiento y su de
drá fases emocionante
ganador de hoy, puede
rá el campeón de la Li
la presente temporada
cómputo de puntos
cha.

Veremos actuar a
la talla de Avila, Aba
hermanos Céspedes del
yo, y Grijalba, Calderón
el excelente arquero
Gold Cross.

Salvo modificaciones
hora, los equipos se
la siguiente forma:

1.o de Mayo:

Fuentes
López, Aria
Toledo, Mella,
Díaz, Céspedes,
Abarzúa, 0
Giagnoni, Elgueta,
Grijalba, Aravena,
Calderón, J. Silva,
Ramírez

Reservas del 1.o de
chuca, González,
Cross: Silva, Román,
El valor de la entrada
so a tribunas y se
entrada a cancha.

LOS IMPORTANTES ENCUENTROS DE HOY EN LA CANCHA INDEPENDENCIA

Cuatro interesantes lances por la Copa República

Importantes en todos sus aspectos serán las reuniones de hoy en la tarde en los campos de juegos de la Asociación Santiago, donde se realizarán unos buenos encuentros.

Entre los diferentes encuentros de que consta el calendario de la Asociación Santiago, se destacan los de la Copa República, trofeo de honor de esta corporación, midiéndose cuadros de la talla del Arco Iris que acaba de vencer al poderoso conjunto del Brigada Central; el de éste que procurará adquirir su colocación anterior en el cómputo; Liverpool y 5 de Abril, etc.

A primera hora, en el field N.o 1 jugarán el Brigada Central con el 5 de Abril, match que tendrá todas las características de los buenos encuentros, ya que se trata de dos contendores que son diferentes en su constitución, ya que el 5 de Abril es un-once rápido y certero en sus jugadas y el Brigada es de más peso, pero muy científico.

A continuación actuarán los conjuntos del Liverpool, elenco que no ha defeccionado en la competencia, y el Britania que tan lucida actuación tuvo a principio de temporanda, venciendo a cuadros como el Gimnástico y 5 de Abril, etc.

En la cancha N.o 2 dirimirán supremacías el Arco Iris y E. Metalúrgico, cuyos componentes están desarrollando un juego últimamente que ha causado general asombro, atendiendo a la desgraciada actuación a principio de temporada.

Por muchos conceptos, el match que a continuación jugarán los ágiles conjuntos del Unión Chilena y Universo, será la coronación de la espléndida tarde deportiva que nos ofrece la Asociación Santiago.

Como de costumbre, las entradas serán las que de ordinario cobra esta institución, o sea sesenta centavos las tribunas populares y un peso las reservadas, valor mínimum, a pesar de realizarse cuatro importantes matchs.

LAWN--TENNIS

EL CUARTO CAMPEONATO DE FIESTAS PATRIAS

Se inicia hoy en las canchas del Olimpia Tennis Club

En las canchas que el Olimpia Tennis Club posee en la Av. Seminario esquina de Francisco Bilbao se iniciará hoy esta importante competencia.

El comité del Olimpia nos encarga citar a los jugadores que se expresan, encareciéndoles la puntualidad, pues sólo se esperará un cuarto de hora, pasado el cual perderán W. O.

A las 8.30 A. M.— Schonherr v. [illegible]linos; Bonnet Castillo v. Villa[illegible]eva Huerta; Doren Lawrence v. [illegible]baté Hnos.

A las 9.15 A. M.—Araus v. Stange; Parreil v. Merrikin; Contreras v. Morandé.

A las 10 A. M.— Ricart v. Lastrade; Conrads v. Raggio; H. Molinos v. Barayón.

A las 11 A. M.— Page y. Dalgalarrando; Tornero v. Silva; Contreras Morales v. Parrell Hnos.

A las 2.30 P. M.— Tornero Doren v. Bonnefoi Mac Rae; Avendaño Donso v. Mac Guire Amesti; Rojas v. C. Doren.

A las 3.30 P. M.— Dinamarca Rivera v. Merrikin Webb; Bonnet v. Böninger; Maige v. Lawrence.

A las 4.30 P. M.— Besancon v. Hempel; Morales v. ganador Conrads v. Raggio; Feliú v. Castillo.

FRANCIA LAWN - TENNIS CLUB.—Con motivo del aniversario de esta institución, los socios lo celebran hoy con una agradable fiesta deportiva, que terminará con un animado baile en su simpática cancha.

Hay mucho interés por asistir a esta reunión, dada la tradicional gentileza y atención de sus asociados.

Nos es grato dar a conocer el nuevo Directorio que regirá los destinos del Club en el período 1922-1923:

Presidente, señor Ladislao Zomosa R.

Vice-presidente, señor Juan Jorquera.

Secretario, señor Ventura Huerta.

Tesorero, señor Ramón Pérez P.

Directores, señores: doctor Zunzunegui E., E. Peralta y José Maige.

Club Gath y Chaves

SE SUSPENDE LA FIESTA DE HOY

Con motivo del mal tiempo, el directorio del Club Atlético Empleados de Gath y Chaves ha tenido que suspender la fiesta deportiva que tenía preparada para hoy en sus campos de deportes, fiesta con la que conmemoraba el 12.o aniversario de la fundación de la casa.

EXCURSIONISMO

CENTRO EXCURSIONISTA CAUPOLICAN. — Este Centro está preparando una excursión que se efectuará durante los días de fiestas patrias al Volcán. Entre los socios del Centro ha despertado gran entusiasmo esta excursión, lo que nos hace creer que será todo un éxito. A cargo de los excursionistas irá el señor Alejandro Varas.

—Cita a junta general para hoy a las 2 P. M., en el local de costumbre.

CUERPO DE EXCURSIONISTAS SHACKLETON. — Cita a asamblea general para hoy. Tabla: aprobación de los estatutos.

MOTOCICLISMO

SE SUSPENDEN LAS CARRERAS DE HOY

A causa de la lluvia, se han suspendido las carreras motociclistas que este club había organizado para hoy en el Parque Cousiño,

CICLISMO

NATIONAL SPORTING CLUB. —Sección Tiro al Blanco.—Si el tiempo lo permite, las lecciones de tiro que realiza semanalmente esta institución en el polígono de la Escuela Militar, se llevarán a efecto a las 9 A. M. Se suspende el campeonato interno que se había anunciado para hoy, postergándolo para una fecha próxima. La lección de hoy será sin apoyo en las tres posiciones.

Manifestación a Andrés Sola.—Se ha postergado la manifestación que en honor del deportista señor Andrés Sola realizará en la tarde de hoy el National. Ella ha sido fijada para las festividades patrias.

CLUB CICLISTA CONDOR.—El Directorio sesionará hoy, a las 9 P. M., en la secretaría.

Audax Club Sportivo Italiano

EXCURSION VOLUNTARIA

Hoy, a la 1 1|2 P. M., se reunirán en la secretaría los miembros de la sección ciclismo de esta institución con el objeto de llevar a efecto una excursión a un pueblo de los alrededores de la capital.

—Los corredores se reunirán el Martes 12 del presente, a las 9 P. M., en la secretaría. Tabla: 5 horas ciclistas, carreras del Ibérico, carreras de la U. C. de Chile y demás asuntos a que hubiere lugar. Se recomienda de un modo especial la asistencia a esta reunión, de los equipos formados para las 5 horas.

CLUB CICLISTA IBERICO.— Este club efectuará hoy unas carreras internas a San Bernardo ida y vuelta, en las cuales se disputarán hermosos premios y valiosos trofeos por puntos.

También habrá un premio especial de llegada a San Bernardo.

En el campeonato interno de excursionistas tomará parte el entusiasta secretario de este club, señor Jerónimo García.

El programa de carreras consiste en las siguientes pruebas:

1.a carrera: Excursionistas.
2.a carrera: 3.a categoría.
3.a carrera: 2.a categoría.
4.a carrera: 1.a categoría.
5.a carrera: Campeones.

El Jurado para estas carreras es el siguiente:

Jueces de partida: señores Juan Francisco Jiménez y Evaristo Santos.

Jueces de llegada: señores Francisco Reguléz, Pablo Morales y Alfredo Santos.

Jueces de llegada en San Bernardo: señores José Mass y José Vega.

El punto de partida se dará de San Diego esquina de Franklin, a las 2 P. M. en punto.

ATLETISMO

CENTRO SPORTIVO EL GLOBO.—Reina entusiasmo entre los socios de esta institución por participar en las fiestas deportivas que ha organizado el Directorio con motivo del 5.o aniversario del Centro, y en honor de los socios que se encuentran en Río de Janeiro, defendiendo los colores de Chile.

Se empezará el día 24 del presente con los five-aside, los que se jugarán en la cancha Escuela de Artes.

El campeonato atlético consta de las siguientes pruebas: 100, 400, 800 metros todo competidor; 100, 1,500 metros, perdedores que no hayan obtenido 1.o, 2.o ni 3.er puesto en torneos anteriores; 800 metros para infantiles menores de 15 años; y 1,500 para infantiles, entre 15 y 17 años. Para estas pruebas se cuenta con valiosos premios donados por entusiastas sportmen de la capital.

Después de efectuados estos torneos, se correrá la carrera entre Santiago y La Cisterna, y a la vez se efectuará la marcha entre La Cisterna y San Bernardo ida y vuelta, pasando en seguida al Casino de la Población Nueva España, donde se servirá un almuerzo, siguiéndose después un baile social que será amenizado por la Estudiantina La Armonía.

Las inscripciones para los torneos de foot-ball, atletismo y box, e inscripciones para la fiesta se reciben en Cerro 177, de 9 a 11½ A. M.

El valor de las tarjetas para el banquete es de 8 pesos para los socios, y de 10 pesos para los adherentes.

CENTRO SPORTIVO ATLANTIDA.—Hoy, a las 8 1|2 A. M., en Vicuña Mackenna 1140, se proseguirá el torneo anunciado con las pruebas siguientes: 400, 800, 5,000, saltos largo y alto sin impulso; dardo, martillo, posta 4x100, garrocha y 200 metros vallas.

...pero el
ALIMENTO MEYER
es mejor

Artículos de Menaje, ofrece:
CASA FAURE
Carmen 315-Teléfono 879

LOS PRIMEROS JUEGOS OLIMPICOS LATINO-AMERICANOS

EL PROGRAMA DE HOY DEL TORNEO DE ATLETISMO

Breves comentarios sobre las nuevas pruebas de hoy

Por la información que damos en nuestra sección Cablegráfica, podrán imponerse nuestros lectores de los resultados obtenidos en las pruebas de atletismo verificadas durante el día de ayer en Río de Janeiro.

El programa que se desarrollará hoy es el siguiente:

1.o Garrocha. Final.
2.o 100 metros. Final.
3.o 110 metros vallas. Final.
4.o Preliminares del lanzamiento del disco.
5.o Series de 400 metros.
6.o Final del salto largo con impulso.

Completamos con nuevas apreciaciones relativas a las pruebas fijadas para el día, los pronósticos que insertamos en nuestra edición de ayer:

LANZAMIENTO DEL DISCO.—David Estévez Martín, uruguayo, y J. Llobet Cullen, argentino, son los "ases" en esta competencia. Osvaldo Kolbach, chileno,—lo que será una sorpresa para nuestros aficionados—está en gran forma y ha bordeado los 40 metros en los entrenamientos. Puede alcanzar un tercer puesto. Benjamín Acevedo puede ser el cuarto.

400 METROS.—J. R. Pozzi, argentino, recordman suramericano en esta prueba con 51 1|5; Isabelino Gradin, uruguayo, cuyo mejor tiempo es de 51 3|5" sin ser exigido y Dionisio Figueiredo, brasilero, que en la selección cubrió la distancia en 51 3|5", son los más serios competidores y lucharán el puesto de honor.

Pozzi está en condiciones extraordinarias, por lo que lo consideramos como nuestro candidato, aunque reconocemos que la llegada será reñida.

Los chilenos Barros, Slater y Carvallo están bien, especialmente el primero; pero debemos reconocer que en nuestro país no hay verdaderos especialistas en la distancia. En todo caso, Barros podría dar una sorpresa, pues tiene gran corazón.

PAPERCHASE

LAS FESTIVIDADES PATRIAS EN CURICO Y TENO

Se organizan lucidas reuniones deportivas con participación del Club Sector Santiago

Con motivo de la celebración del aniversario patrio las sociedades de Curicó y Teno se encuentran actualmente ocupadas en organizar grandes festividades. Para este efecto se han confeccionado programas que llamarán la atención, tanto por las novedades de sus números como por la participación que le cabrá desempeñar a uno de nuestros clubs de paperchase más importante de esta capital, como es el Club Sector Santiago.

En la ciudad de Teno, la Municipalidad ha organizado un gran rodeo de animales, en el cual concurrirán cerca de dos mil vacunos, dando naturalmente a esta fiesta campestre un atractivo especial. Los mejores jinetes de los alrededores y de las localidades vecinas se han inscrito para participar en esta gran corrida.

También se ha organizado un concurso hípico, donde participarán la oficialidad del Regimiento Dragones y jinetes del Club Sector Santiago.

Diversos números llenos de atractivos y novedad, como el juego de la rosa, completarán el vasto programa confeccionado.

Todas estas fiestas se desarrollarán en los días 17 y 18 y serán a beneficio del Hospital de Teno.

Un gran baile en honor de los jinetes santiaguinos y oficialidad del Dragones de Curicó será la coronación del programa, el que ha sido patrocinado por la I. Municipalidad de ese pueblo.

La ciudad de Curicó contribuirá también a festejar a los sportmen santiaguinos con un gran paperchase, el que se llevará a efecto el día 19, en uno de los fundos cercanos a esa localidad.

Reina grande entusiasmo en los preparativos que se hacen y según informaciones recibidas, estas fiestas dejarán grato recuerdo en sus participantes.

El Club Sector Santiago corresponderá dignamente la gentileza de las sociedades de Curicó y Teno y ha alistado un team de sus mejores jinetes para que en su representación concurra a tomar parte en esas festividades.

Hasta ayer pasaba de 20 el número de inscritos para las diversas pruebas que se desarrollarán, lo que hace esperar que el cumplimiento del programa sea un éxito.

También los numerosos jinetes y muy distinguidos sportmen con que cuenta la ciudad de Curicó participarán en los diversos números del programa.

Oportunamente daremos amplios detalles del desarrollo de estas fiestas hípico-sociales.

Las inscripciones para los jinetes santiaguinos están abiertas en San Antonio 220, hasta el Martes 12 del presente.

La caballada se embarcará el Mié;rcoles 13.

La partida de los sportmen será el Sábado 16 en el tren de 8.30 A. M.

Se nos encarga hacer presente que tanto las inscripciones para los diversos torneos hípicos como la estada en Curicó y Teno, serán libres.

EL PROXIMO CONCURSO HIPICO DE TALAGANTE

Se verificará el 24 del presente a beneficio de la Cruz Roja

Bajo los auspicios del Peñaflor Sporting Club se verificará el 24 del presente un lucido concurso hípico en el vecino pueblo de Talagante, a beneficio de la Cruz Roja de aquella localidad.

Será un torneo interesante, ya que en él participarán escogidos exponentes de nuestro Ejército y de los clubs de paperchase de la capital.

El programa que se desarrollará es el siguiente:

Primera prueba: para oficiales del Ejército, montando caballos fiscales o particualres. Primer premio, un objeto de arte donado por don Félix A. Solar; segundo premio, una medalla de plata; tercer premio, una medalla de cobre donadas ambas por la Cruz Roja de Talagante.

Segunda prueba: para civiles y socios del Club de Paperchase. Primer premio, una medalla de plata donada por el Haras Loreto, de propiedad de don Eduardo Iñiguez; segundo premio, una medalla de plata; tercer premio, una medalla de cobre, ambas donadas por la Cruz Roja de Talagante.

Tercera prueba: para alféreces de la Escuela Militar montando caballos fiscales o particulares. Primer premio, donado por la viña Francisco Undurraga; segundo premio, una medalla de plata; tercer premio, una medalla de cobre, donadas ambas por la Cruz Roja de Talagante.

Cuarta prueba: para suboficiales del Ejército, montando caballos fiscales o particulares. Primer premio, una medalla de plata; segundo premio, una medalla de cobre; tercer premio, una roseta, premios éstos, donados por la Cruz Roja de Talagante.

Quinta prueba: campeonato de salto alto, para todo jinete, montando caballos no ganadores ni premiados en esta clase de pruebas. Altura mínima: 1.40 mts. Primer premio, una copa de plata donados por Haras Loreto, de propiedad de don Eduardo Iñiguez; segundo premio, una medalla donada por el Peñaflor Sporting Club; tercer premio, una roseta.

Las cuatro primeras pruebas se harán en un recorrido sobre seis obstáculos.

Valor de las inscripciones: señores oficiales y civiles: 15 pesos; señores alféreces de la Escuela Militar: 10 pesos; suboficiales de Ejército: 5 pesos. Todas estas inscripciones tienen derecho a almuerzo en Talagante, las que se reciben hasta el 16 del presente mes en la secretaría del Club, Plaza de Peñaflor.

Chalet en Av. Pedro Valdivia

Ofrecemos en venta espléndido chalet moderno de 2 pisos, con todo confort, jardín, arboleda. Superficie: más de 6,000 metros. Dista pocas cuadras de la Av. Providencia. Tasación Caja Hipotecaria: $ 149,000.

Precio de Ocasión: $ 140,000

GUZMAN, SILVA y Cía. — 1243 HUERFANOS 1243

Hotel en Balneario

NECESITASE

tomar en arriendo para conocido Hotelero de Santiago.
Ofertas a Oficina de Propiedades de

JORGE CRISTI S.

CATEDRAL 1109

ESTA ES LA EPOCA

Adecuada a la plantación de
EUCALIPTUS
PINOS
CIPRESES y
Toda clase de plantas de hoja persistente.
Pídalos al
CRIADERO DE ARBOLES DE SANTA INES (NOS)
O A LA AGENCIA GENERAL, SANTIAGO, HUERFANOS 1157,
CASILLA 1417

EXPOSICION INDUSTRIAL DE - SETIEMBRE -

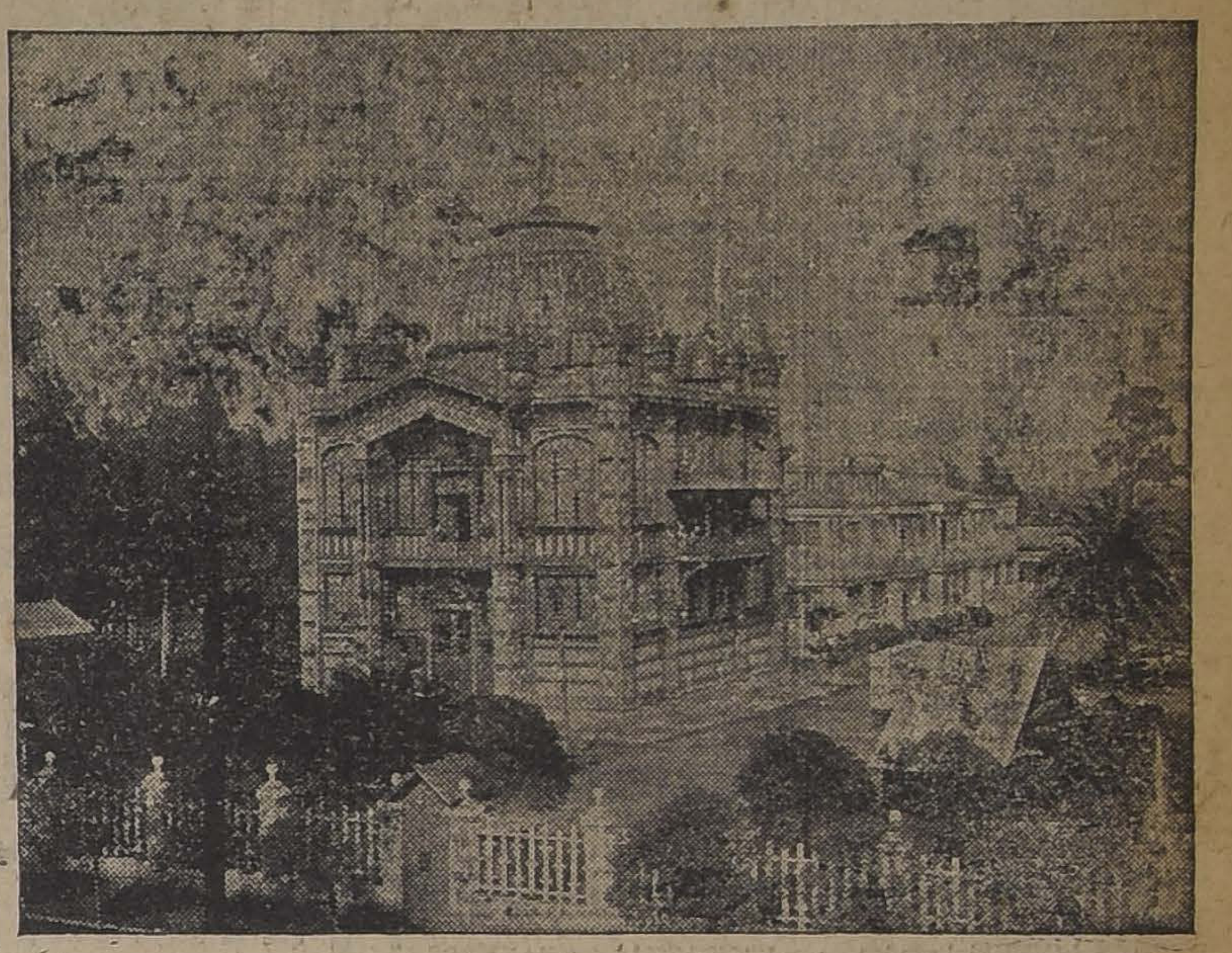

PABELLON PARIS

Comité Directivo de la Exposición Industrial

Don JORGE HORMANN S.,
Presidente

Don FERNANDO D. TUPPER
Vice - Presidente

DIRECTORES:

General Don JUAN A. BENETT
Don MARCIAL ASTABURUAGA
Don ALBERTO KUPFER
Don LORENZO MONTT
Don CARLOS CARRASCO B.
Don RAMON MONTERO

Don PEDRO LUIS GONZALEZ
Comisario

Bases de Admisión -- Reglamento de Jurados

I. — BASES

1.o **Inauguración.** — La Exposición Industrial y Feria de Productos se abrirá oficialmente en Santiago el Sábado 16 de Setiembre de 1922 y permanecerá abierta hasta el 15 de Noviembre.

2.o **Pabellones.**—Para las exhibiciones se habilitarán los Pabellones de la Quinta Normal, en que se han celebrado las últimas exposiciones.

3.o **Admisión.**—Tendrán admisión como exponentes todos los productores nacionales.

4.o **Maquinarias extranjeras.**—En el ramo de máquinas, aparatos, instrumentos y herramientas para la agricultura, la minería, las industrias y los transportes, se admitirán también muestrarios de fabricación extranjera, fuera de concurso.

5.o **Vitrinas.**—La construcción, instalación y arreglo de las vitrinas serán de cuenta del exponente, pero la Exposición podrá encargarse por cuenta del exponente, de la construcción, instalación y arreglos de vitrinas para las exhibiciones que lo requieran.

6.o **Empleados.** — Todo exponente podrá mantener en el local de su exhibición los empleados que estime necesarios para atender al público y para repartir folletos, circulares, muestras, obsequios, etc.

7.o **Premios.**—Los productores nacionales tendrán opción a premios.

8.o **Jurados.**—Los Jurados para la designación de los premios se formarán con cinco miembros propietarios y con dos suplentes.

Dos Jurados propietarios y un suplente serán designados de la lista de candidatos propuestos por los mismos exponentes.

9.o **Ventas.** — Los exponentes podrán vender, a voluntad, sus productos en el local de la Exposición y retirar los productos vendidos para reemplazarlos por otros.

10. **Derecho de piso.**—El exponente pagará por una sola vez y anticipado un derecho de piso, conforme a la tarifa respectiva.

11. **Reserva del local.**—El local elegido por el exponente le quedará reservado solamente desde el momento en que paga al contado su valor.

12. **Comisión de venta.**—El exponente pagará también una comisión de ocho a diez por ciento sobre el producto de las ventas que se verificaren en el lugar de la Exposición o en las Ferias de Productos que se organicen.

13. **Fletes.**—Los productos que vinieren a la Exposición desde las provincias tendrán una rebaja de 50 por ciento en los trenes de los Ferrocarriles del Estado.

Para este efecto, el exponente deberá indicar por escrito al Comisario de la Exposición, el número de bultos que viene, la naturaleza de la mercadería contenida en dichos bultos y el peso total de todos ellos, a fin de que el Comisario solicite del Directorio General de los Ferrocarriles que se dé la orden al Administrador de la Zona respectiva de conceder la rebaja solicitada.

14. **Guía.**—Los productos destinados a la Exposición Industrial y que vengan desde provincias o desde el extranjero, traerán dentro del bulto una Guía detallada con el número, el nombre y el precio de cada clase de artículo. Un duplicado de esta Guía se enviará por correo al Comisario de la Exposición.

15. **Leyenda.** — Los productos que vengan desde las provincias o desde el extranjero traerán en lugar visible, la siguiente leyenda: "Exposición Industrial.—Desvío Quinta Normal. — Santiago (Chile)".

16. **Retiro de exhibiciones.** — Los exponentes deberán retirar sus exhibiciones dentro de los 10 días siguientes a la clausura de la Exposición. En caso contrario abonarán un derecho de movilización y almacenaje de un peso por día y por metro cuadrado de sus exhibiciones.

17. **Pagos.**—Todos los pagos se harán en letra de Banco a la vista o en cheque a la orden de don Pedro Luis González, borrando siempre en el cheque las palabras "o al portador".

18. **Reglamentos.**—La Dirección de la Exposición dictará oportunamente los reglamentos necesarios para los diferentes servicios dependientes de ella.

19. **Catálogo.** — La Exposición está haciendo un catálogo con los nombres de los exponentes por Pabellones con sus correspondientes índices.

20. **Electricidad.** — Los exponentes podrán disponer de la energía eléctrica que necesiten para mover sus máquinas, aparatos o herramientas, pagando el valor de su consumo.

21. **Correspondencia.** — Toda la correspondencia relacionada con la Exposición Industrial será dirigida a **don Pedro Luis González, Casilla 3970, Santiago.**

22. **Visitas.**—Los Pabellones de la Exposición pueden visitarse diariamente de 9 a 11 A. M. y de 3 a 5 P. M., para elegir los locales, en donde los interesados serán atendidos por el secretario general, don Raúl Castañer.

23. **Secretaría.**— La secretaría de la Exposición está en el Centro en: Bandera 131, Oficina 15 Teléfono 2139, Casilla 3970. Santiago.

RECOMENDACION.—Se recomienda a los adherentes que se sirvan elegir, a la brevedad, sus locales dentro de los pabellones de la Exposición.

Se recomienda, también, a los exponentes que ya tienen sus locales reservados, que se apresuren a efectuar sus instalaciones.

II. — REGLAMENTO DE JURADOS Y RECOMPENSAS

Artículo primero.— Toda comisión de jurados constará de 5 miembros propietarios y 2 suplentes.

Dos jurados propietarios y un suplente serán designados de la lista de candidatos propuestos por los mismos exponentes.

Los jurados suplentes entrarán a ejercer su cargo por citación especial del comisario, según el orden alfabético de los apellidos.

Esta citación especial la hará el comisario en caso de ausencia e imposibilidad de un propietario o cuando por inasistencia de éste, previa citación por escrito, el jurado no pudiera reunirse.

En caso de empate o falta de acuerdo en las resoluciones de un jurado, se citará por el comisario a los suplentes para que diriman la dificultad en unión de los propietarios.

Art. 2.o En ningún caso podrán ser jurados:

1.o Los miembros del comité directivo;
2.o El comisario, el secretario general ni los empleados de la Exposición;
3.o Los exponentes, sus socios o sus representantes en la sección en que aquéllos exhibieren.

Art. 3.o Si por ausencia o excusa de los nombrados hubiere de hacerse nueva elección para integrar las comisiones, el comité directivo, previas las citaciones que prescribe este Reglamento, procederá a la elección.

Art. 4.o Una vez aceptados los cargos de jurados para todas las secciones de la Exposición se publicará en los diarios la nómina de los miembros propietarios y suplentes de cada una de ellas, con especificación de la comisión a que pertenecen.

Art. 5.o Cada comisión de jurado nombrará un presidente y un secretario de su seno, y fijará las reglas a que ajustará sus procedimientos en cuanto a la calificación de los objetos sometidos a su examen.

Antes de proceder pasará copias de estas reglas al comité directivo con declaración que no podrán ser alteradas posteriormente.

Art. 6.o Los miembros del comité directivo y el comisario podrán concurrir a las reuniones de los jurados, con voz, pero sin voto, para el solo efecto de ilustrar a los jurados.

Art. 7.o El secretario de cada comisión de jurados llevará un libro en que copiará día a día las actas de las sesiones y los acuerdos de la comisión que firmará el presidente y autorizará el secretario.

Art. 8.o Ninguna comisión de jurados podrá funcionar sin hallarse presente la mayoría absoluta de los miembros, y los acuerdos se tomarán por mayoría de votos.

Art. 9.o Cuando una comisión de jurados tenga que practicar ensayos pruebas de competencia que requieran preparaciones previas, deberá hacerlo presente con anticipación al comisario, quien dará cuenta al comité directivo para los fines del caso.

Los interesados tendrán derecho para presenciar estos ensayos o pruebas.

Art. 10. Las comisiones de jurados deberán terminar sus tareas en el plazo de 15 días, y cuando más tarde, ocho días después pasarán al comisario un informe en que den cuenta detallada del desempeño de su cometido, y el cual acompañará el libro de actas y acuerdos. El comisario enviará los documentos al presidente del comité directivo.

Art. 11. El informe deberá contener:

a). Una enumeración de los objetos sobresalientes del grupo con determinación de la provincia, departamento y dirección del fabricante;

b). Una lista de los que, a su juicio, merezcan recompensa y del orden en que ésta deba otorgarse, con designación de por qué objetos y qué clase de recompensa;

c). Una razón de los ensayos y pruebas ejecutados, **los fundamentos** en que la comisión de jurados apoya sus decisiones y el juicio que se ha formado del grupo y sus instalaciones; como asimismo si nota adelanto o retroceso de esta industria o arte en los últimos años.

Los jurados guardarán reserva acerca de sus informes y acuerdos.

Art. 12. Todo exponente tendrá derecho:

1.o Para recusar un miembro propietario o suplente del jurado sin expresar causa para que se abstenga de conocer respecto de su exhibición;

2.o Para formular ante el jurado verbalmente o por escrito las observaciones que creyere conveniente respecto de la naturaleza, calidad, procedimientos de elaboración o cualquiera otra circunstancia relacionada con sus productos, a fin de que los tome en consideración el jurado al discutir y acordar las recompensas.

Para este efecto se anunciará por medio de avisos el día y hora de la primera reunión del jurado.

Art. 13. El exponente que se considere perjudicado con la resolución que dicte el jurado sobre sus productos exhibidos, podrá reclamar dentro de cinco días ante la comisión de presidentes de los jurados.

Art. 14. Las recompensas que otorguen los jurados, serán las siguientes:

1.a Gran Premio con medalla de oro.

2.a Primer Premio con medalla de oro.

3.a Segundo Premio con medalla de plata.

4.a Mención honrosa.

Art. 15. Queda ampliamente facultado el comité directivo para resolver las dudas que ofrezca la aplicación de este Reglamento.

LA CERVEZA NACIONAL

ES LA MEJOR

Pruébela y se convencerá

Pídala en todos los Almacenes, Bares, Restaurants y negocios o directamente a la Fábrica.

Fábrica Nacional de Cerveza

SOCIEDAD ANONIMA CHILENA

Santiago, Esperanza 1247.—Correo 4.—Casilla 5557.

Teléfono Inglés 43, Yungay.

FERIA "EL TATTERSALL"

En la **FERIA** que se efectuará el

Lunes 11 de Setiembre

entre otros lotes, se rematarán:

NOVILLOS GORDOS SOBRESALIENTES, tipo embarque llegados de LOS ANDES, PUENTE ALTO, DOÑIHUE Y RENGO.

BUEYES GORDOS llegados de RANCAGUA, GRANEROS, GULTRO y LOS ANDES.

Procedentes de Espejo:

25 **VACAS PARIDAS**.
10 **VACAS PREÑADAS**

Llegados de Molina:

17 **BUEYES** mestizos, mansos, sanos y en muy buen estado.
230 **NOVILLOS** de 1 1|2 y 2 años, mestizos del Sur, llegados de Reumén.

EL GERENTE.

TOS

CURACIÓN PRONTA Y SEGURA CON LAS

PASTILLAS del Dr. ANDREU

De venta en todas las Farmacias

Los que tengan **ASMA** o sofocación usen los **Cigarrillos antiasmáticos** y los **Papeles azoados** del Dr. Andreu, que lo calman en el acto y permiten descansar durante la noche.

Mueblería y Peletería Vienesa

CONTRATO DE COMPRA-VENTA SEMANAL Y MENSUAL

Faltan pocos números para completar el 13.o Contrato de muebles y pieles. El 8 del presente, y ante el Notario Público, señor Mariano Melo Egaña, se efectuarán los sorteos de contratos de muebles y pieles.

En el Contrato 11, sorteo 50, favorecido el N.o 95, del señor Guillermo López, Melipilla.

12.o Contrato, sorteo 26, favorecido el N.o 10, del señor Alejandro Zamudio, Estado 163.

Se admiten inscripciones de provincias, solicitar prospectos. También se venden muebles y pianos alemanes con grandes facilidades de pago.

E. ZIMEND, AHUMADA 5.— TELEFONO 2783. — CASILLA 2635.— FABRICA: SAN DIEGO 482, FRENTE A LA PLAZA ALMAGRO. — TELEFONO 240, OFICINA MATADERO

"EL TATTERSALL"

Avisamos a nuestros clientes que con motivo del feriado de Fiestas Patrias, la feria que debía haber el

Lunes 18 de Setiembre

se efectuará el

Viernes 15 de Setiembre

en las condiciones de costumbre.

EL GERENTE.

Concurso

Llámase a concurso a fin de proveer en propiedad una plaza de profesor auxiliar en la Escuela Diurna de Aplicación Anexa a la Normal de Preceptores de Chillán, con un sueldo base de $ 4,200 anuales.

Los interesados deberán enviar sus títulos y demás antecedentes, a la Dirección de la Escuela Normal citada, antes del 2 de Octubre próximo.

EL DIRECTOR GENERAL DE EDUCACION PRIMARIA.

2-O.

Fabricación de Cajones

Y JABAS EN TODAS MEDIDAS

Hay existencia de cajones vineros y azucareros.

La República

BARRACA Y FABRICA
Domeyko 2354, entre Avenida España y República. — Teléfono 132, Parque, Casilla 3081

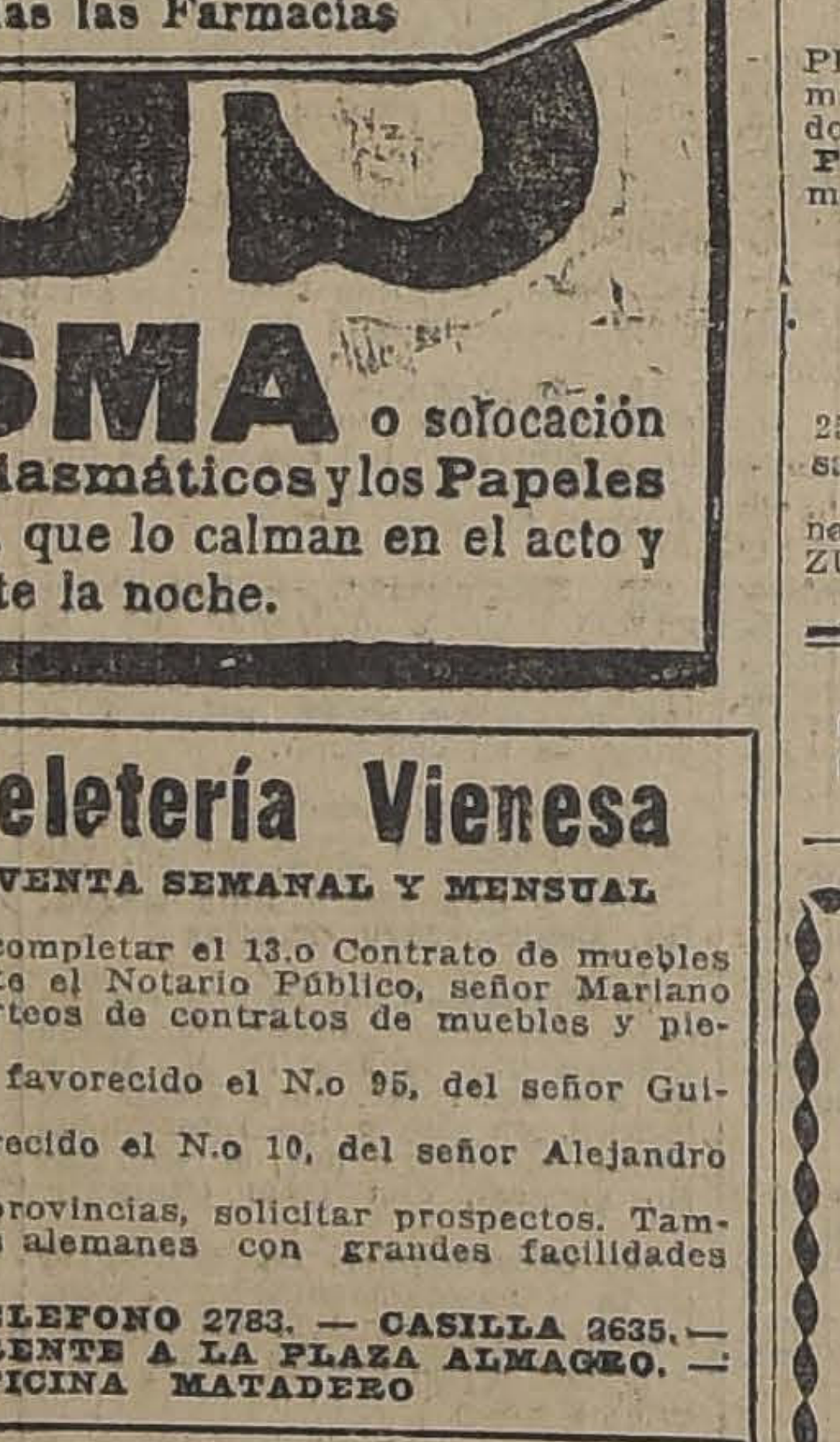

LÁPICES VENUS

17 grados fijos y 2 de copiar
Para aquellos que exigen lo mejor.

Búsquese el acabado de fantasía

VENUS

LÁPICES VELVET

Banda Azul

El Velvet es único en su clase

VELVET

American Lead Pencil Co.
Nueva York E.U. de A.

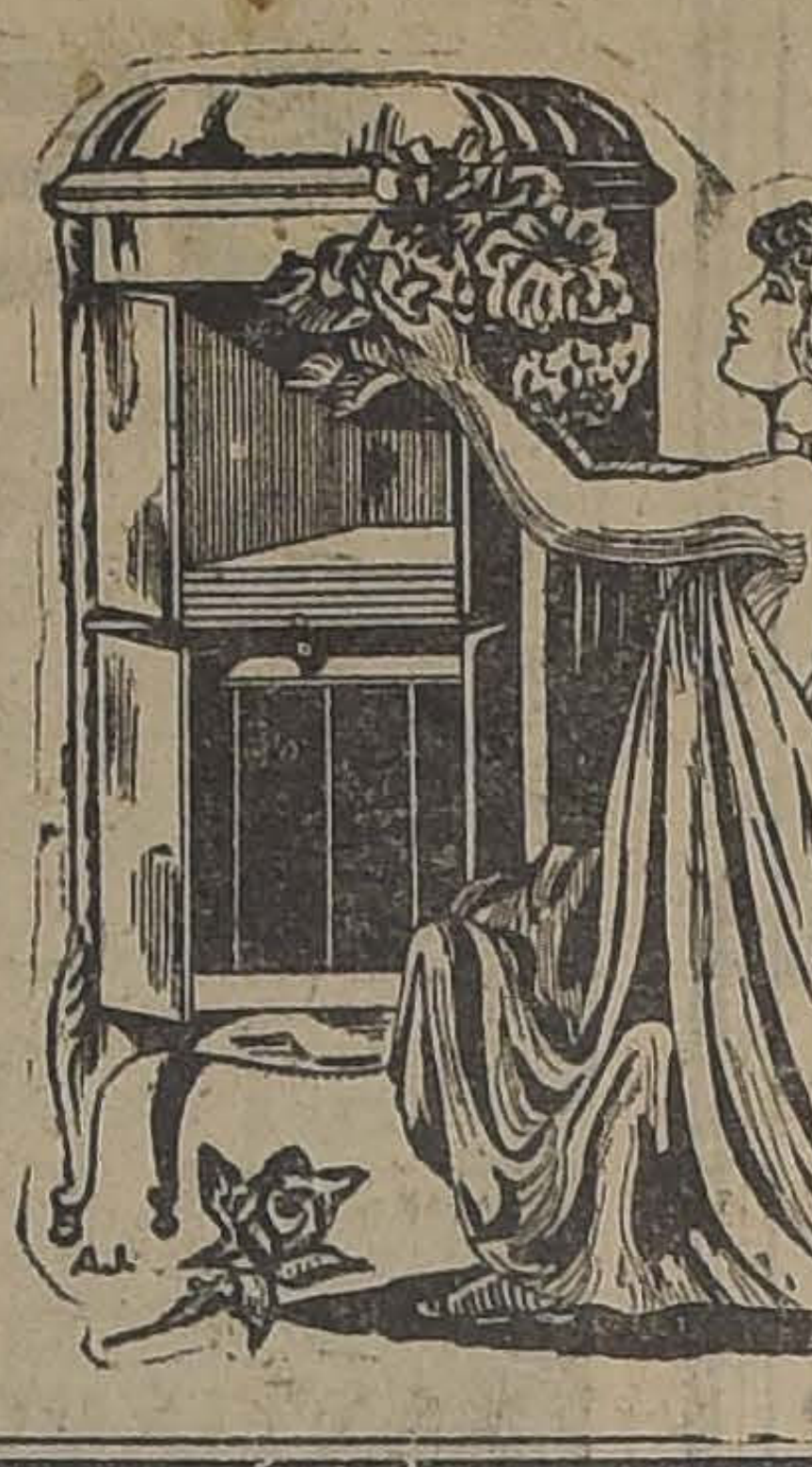

ODEON

INSTRUMENTO CANTANTE :-: FABRICACION ALEMANA

El homenaje incondicional y grandioso que rinde el público en general, al

ODEON

tiene su fundamento en la enorme superioridad de sus condiciones.

Visite nuestra exhibición.

Facilidades especiales para el pago.

AUG. O. BÖHME

SANTIAGO

Huérfanos 710, al llegar a Claras

CASILLA 1163

SITIOS -- SITIOS

OPORTUNIDAD única para hacerse propietario aprovechando la gran facilidad de pago que su dueño se ha propuesto dar.

Terrenos que por su **central ubicación** están llamados a un gran porvenir, distan **una cuadra de la Avenida Las Delicias, en la Avenida Toro Mazotte. Hay luz eléctrica, agua** potable, buen pavimento, carros eléctricos a dos cuadros, y cochecitos **a 10 centavos**, a cada momento.

SITIOS desde 350 a 1,000 metros cuadrados, que se pagan **en 60 mensualidades, sin intereses.**

En pocos días hemos vendido sin réclame alguno, sólo dentro de la vecindad, más de una cuarta parte, demostrando que su precio es bajo.

Verlos:

AVENIDA TORO MAZOTTE 191

Tratar con su dueño:

SAN PABLO 3160

Remate Voluntario

EL 14 DEL PRESENTE, A LAS 4 P. M., en el estudio de don JULIO PHILIPPI, abogado, MONEDA 1168, y ante el Notario Eulogio Altamirano, se rematarán en un sólo cuerpo (superficie 1365 metros cuadrados), las casas de la calle MERCED 246, 248 y 252, **FRENTE AL PARQUE FORESTAL**, y al lado poniente del PALACIO BRUNA, por el minimum de

$ 228,000

Si no hubiere postores, se rematarían en dos lotes: a) la casa 252 con jardín (1055 m. c.) por el mínimum de $ 160,000; b) Las casas 246 y 248 (310 m. c.) por el mínimum de $ 68,000.

Bases, títulos y antecedentes en la Notaría ALTAMIRANO, Tribunales de 2 a 5 P. M., y en el estudio de los ingenieros SCHADE, OYARZUN, PHILIPPI y Cía., Bolsa, Of. 210, de 5 a 7 P. M., menos Sábados.

Casa para Escuelas

Pídense propuestas públicas para dotar de local a la Escuela N.o 98 de este departamento, por la renta anual de cuatro mil ochocientos pesos ($ 4,800.00) y dentro del siguiente radio: Población Villa Moderna.

Las propuestas se abrirán el 11 del actual a las 15 horas en la Sección de Locales de la Dirección General de Educación Primaria, en donde se darán los datos que se soliciten.

Director General de Educación Primaria. S-11

Sociedades Anónimas

SOCIEDAD EXPLOTADORA DE TIERRA DEL FUEGO

De acuerdo con lo dispuesto por el artículo 14 de los Estatutos, se cita a los señores Accionistas a Asamblea General Ordinaria para el Viernes 22 del corriente, a las 2 y media P. M., en el salón de la Cámara Nacional de Comercio de este puerto, calle Blanco N.o 731, con el objeto de presentarles la Memoria y el Balance correspondientes al año terminado el 30 de Junio.

Los accionistas que deseen recibir el próximo dividendo en letras sobre Londres, deben dar aviso por escrito antes del 15 de Setiembre, día en que se fijará el tipo de cambio para el pago en moneda corriente.

No se dará Letras por menos de £ 25.

El Registro de Accionistas estará cerrado desde el 9 hasta el 22 de Setiembre, ambas fechas inclusive.

Valparaíso, 1.o de Setiembre de 1922.

EL DIRECTORIO.

Oficina de la Agencia en Santiago, Moneda N.o 1109. 15-S

Club de la Union

En cumplimiento del artículo 16 de los Estatutos, se cita a los señores socios a Junta General Ordinaria para el Lunes 11 de Setiembre, a las 6.30 P. M., con el objeto de dar cuenta del balance y de la Memoria anual, y en seguida, a Junta General Extraordinaria con el objeto de tratar de la Reforma de los Estatutos y de la autorización para vender el inmueble calle de Bandera 312, esquina de Huérfanos.

EL DIRECTORIO.

11-S.

Club de Setiembre

No habiendo tenido lugar la Junta General Ordinaria el 3 del presente por falta de número, cítase nuevamente a los señores socios para el Domingo 10 del presente, a las 6 P. M., a fin de proclamar a los directores elegidos y dar cuenta del balance anual.

En conformidad al Art. 28 de los Estatutos, la sesión se verificará con los que asistan.

Santiago, 4 de Setiembre de 1922.

EL SECRETARIO.

10-S.

Compañía Sud Americana DE VAPORES

JUNTA GENERAL EXTRAORDINARIA

Por acuerdo del Consejo Directivo, déjase sin efecto la convocatoria a Junta General Extraordinaria de Accionistas para el Lunes 11 de Setiembre próximo, y cítase nuevamente a dicha Junta a reunión extraordinaria para el Jueves 21 del corriente, a las 2 P. M., en la Oficina de la Compañía, calle Blanco N.o 895, con el fin de tratar del aumento del capital social, a que se refiere el artículo 4.o de los Estatutos de la Compañía y de la reforma de ese artículo y del 48 de los mismos Estatutos, como así mismo de los demás que sea necesario poner de acuerdo con la reforma.

El Registro de Accionistas permanecerá cerrado desde el Lunes 11, hasta el Jueves 21, ambas fechas inclusives.

Valparaíso, 1.o de Setiembre de 1922.

EL GERENTE. 21-S.

Compañía de Salitres de Antofagasta

DIVIDENDO N.o 146

En conformidad a lo acordado por el Consejo Directivo se repartirá a los señores accionistas un dividendo de

$ 1 POR ACCION

que se pagará por el Banco de Chile en Valparaíso y Santiago, desde el 14 de Setiembre próximo.

El Registro de Accionistas permanecerá cerrado desde el 30 del actual, hasta el 14 de Setiembre, ambas fechas inclusives.

Valparaíso, 26 de Agosto de 1922.

CARLOS DEL CAMPO N.,
Gerente.

14-S

CLUB DE LA UNION

En cumplimiento del Art. 2.o de los Estatutos, se llama a votación durante ocho días, para elegir tres directores en reemplazo de los señores Alberto Lira Orrego, Recaredo Ossa Covarrubias, y Enrique Sánchez García de la Huerta, quienes terminan su período.

La votación comenzará el Domingo 3 de Setiembre, recibiéndose los votos de 6.30 a 7.30 P. M.

Santiago, 1.o de Setiembre de 1922.

EL DIRECTORIO.

10-S

NUEVOS

FUNDOS

EN
MELIPILLA
CURACAVI
SANTIAGO
BUIN
RANCAGUA
RENGO
PELEQUEN
LAS CABRAS
SAN FERNANDO
QUINTA
TENO
CURICO
MOLINA
TALCA
SAN JAVIER
LINARES
RETIRO
RENAICO
Y TRAIGUEN

Con precios comerciales desde $ 150,000 a $ 5.000,000.

OFRECE:

Alfredo Tagle Rodríguez
Catedral 1137 :-: :-:
:-: Casilla 3132

Botellas vacías Cerveceras

Se compran por grandes y pequeñas partidas, pagándose los mejores precios.

ESPERANZA 1247

Muebles

Los obtiene usted con grandes facilidades de pago.

ENTREGA INMEDIATA

Arturo Prat 183

Tornillos Giratorio

PARA SILLONES AMERICANOS, SUNCHOS AMPOLL de 1 1|2 y 5|8, recién recibidos ofrecemos a los precios más convenientes.

Mercería París

DAZA Y LARIOS
ALAMEDA 44 —:— Teléfonos 324 y 487

FERROCARRILES DEL ESTAD

Se solicitan propuestas públicas para el 14 de Setiemb mo, por maquinarias para el mejoramiento del servicio de a do y fuerza motriz en la Maestranza y aguada de la estación Rosendo".

Bases y antecedentes en el Departamento de Materiales macenes (Estación Alameda).

Santiago, Junio 14 de 1922.

Se solicitan propuestas públicas para el 6 de Setiemb mo, por herramientas, neumáticos y expandidores para tubo Bases y antecedentes en el Departamento de Materiales macenes en la Estación de Alameda (Plaza Argentina).

Santiago, 5 de Julio de 1922.

Avisos de Vapores

Compañía Sud-Americana de Vapor

CARRERA RAPIDA A CRISTOBAL, en 14 días, en con con naves para y de Estados Unidos, Europa, etc., y en A gasta, Arica y Mollendo, con los trenes internacionales pa de Bolivia.

PROXIMAS SALIDAS

"AYSEN", el Miércoles 20 de Setiembre, a las 4 P. M.
"PALENA", el Miércoles 27 de Setiembre, a las 4 P. M.
"IMPERIAL", el Miércoles 4 de Octubre, a las 4 P. M.

CARRERA CALETERA A PIMENTEL, quincenal, con en la mayoría de los puertos intermedios.

PROXIMAS SALIDAS

"MAIPO" el Sábado 23 de Setiembre, a las 4 P. M.
"MAPOCHO", el Sábado 7 de Octubre, a las 4 P. M.
"CACHAPOAL", el Sábado 21 de Octubre, a las 4 P. M.

WESSEL, DUVAL y Cía., Huérfanos esq. Morandé, Agentes
Cía. TRANSPORTES UNIDOS, Estado esq. Delicias, Sub-Age

Soc. Anón. Com. "Braun & Blanchar

"VALDIVIA"	En viaje a Punta Arenas de Inglaterra.
"MAGALLANES"	En viaje a Punta Arenas termedios.
"CHILOE"	Saldrá de Talcahuano el Setiembre para Corral e Interm
"Alejandro"	Saldrá el 21 de Setiembre Talcahuano, Tomé, Coronel, Ancud, Calbuco y Puerto Mont
"ARAUCANIA"	En Viaje de Puerto Montt a paraíso.

Bandera N.o 180
SANTIAGO

BLANCO 957 y 959
Teléf. Ing. 1047 y Nac.
VALPARAISO

Vapor Rápido al Norte

El nuevo y rápido vapor nacional de pasajeros con ción inalámbrica MARCONI,

AMERICA

Capitán C. NUÑEZ, saldrá **el Martes 12 de Setiembre, a P. M., para COQUIMBO, HUASCO, CALDERA, TALTAL, FAGASTA, TOCOPILLA, IQUIQUE, CALETA BUENA y A**

Recibe carga desde el Sábado 9 de Setiembre, en lanchas lares y de la Compañía.

El vapor tiene espléndidas comodidades para pasajeros en 3.a clases. Con alumbrado eléctrico durante toda la noche.

Por fletes y demás pormenores, verse con

ARTIGAS y DIAZ
Agentes. — Galería Alessandri N.o 13-A.—Teléf. Ingl. 3272
SANTIAGO

ARTIGAS, RIOFRIO y Cía.
Teléf. Ingl. 1030.—Cochrane
Blanco frente a Cía. S. A.
VALPARAISO

Compañía Sud Americana de Vapor

SERVICIO DIRECTO DE VALPARAISO A NUEVA YORK

La Compañía iniciará su nuevo servicio regular directo a York, a través del Canal de Panamá, con el nuevo y rápido por

"ACONCAGUA"

de dobles hélice y 7,000 toneladas, que saldrá de Valparaíso a de Setiembre, con escalas en los principales puertos de la

Esta nave ha sido construída especialmente para la ción interoceánica, y cuenta con las más modernas comod para hacer agradables navegación.— Dispone de camarotes les; salones para diversos objetos; biblioteca; sala de música pléndido gimnasio; etc., etc.

Su servicio sanitario e higiénico será de primer orden, tando de médico y nurse practicante; botiquín peluquería, Servicio de mesa irreprochable, y en general esmerada dadosa atención.

Precios de pasajes equitativos, según pormenores que solicitarse verbalmente o por escrito.

WESSEL, DUVAL y Cía., Huérfanos esq. Morandé, Agentes
Cía. TRANSPORTES UNIDOS, Estado esq. Delicias, Sub-Age

GRACE LINE

SERVICIO RAPIDO DE VAPORES ENTRE VALPARAISO Y NUEVA YORK

Viaje en 19 días, Vía Canal de Panamá, con escala en Anto gasta, Iquique, Mollendo, Callao y Coronel.

Servicio de primera clase, únicamente.

Camarotes de lujo, Cuisine inmejorable.

SALIDAS FIJAS CADA DOS SEMANAS, A LA 1 P. M.

"SANTA ELISA" STBRE. 13 **"SANTA TERESA"**, OCTBRE.
"SANTA LUISA", OCTBRE 4. **"SANTA ANA"**, NOVBRE.

Por informaciones y pasajes, dirigirse a sus agentes en Santiago

GRACE y Cía. (CHILE) S. A.

Agentes de la Compañía Japonesa Toyo Kisen Kaisha
HUERFANOS 1087 :-: SANTIAGO

Compañía Transatlántica de Barcelona

(VAPORES CORREOS ESPAÑOLES)

El 2 de OCTUBRE saldrá de Buenos Aires el rápido y lujoso vapor

"REINA VICTORIA EUGENIA"

para Montevideo, Canarias, Cádiz y Barcelona.

Para informes y pasajes, digirse a:

Agencia General en Valparaíso
MARTINEZ, VELASCO y Cía.
Cochrane 653.—Casilla 896

Sub-Agencia en Santiago
JOSE MONSERRAT
Bandera esq. Agustinas
Casilla 2170

TURF

LAS CARRERAS DE LA TARDE DE HOY EN EL CLUB HIPICO

Salpicón reaparece en el Clásico "Santiago García Mieres"

Apreciaciones y pronósticos. — Probables montas y competidores

Resumen de los trabajos efectuados en el curso de la semana

El tiempo, que parecía haberse afirmado, se ha descompuesto, y de seguro le restará el brillo excepcional que prometía alcanzar la reunión de la tarde de hoy, cuyo programa es uno de los más interesantes de los presentados en la temporada.

La base del "meet" lo constituye el clásico "Santiago García Mieres", sobre 1,400 metros, que ha reunido los mejores elementos que hoy por hoy actúan en nuestras pistas, de los cuales sólo desertará Paf, que no se emplea bien en el barro, y probablemente Duque de El, por las mismas circunstancias.

Reaparece en este clásico el "crack" Salpicón, que desde su derrota en el clásico "Champion Stakes", por La Grippe, ha estado sometido primero a curación y después a los rigores del training. El hijo de Val D'Or y Carbonada vuelve prestigiado con los excelentes trabajos realizados el Lunes y Jueves de la presente semana. Están en condiciones inmejorables, y creemos muy difícil que pueda caer batido.

Como lo dijimos en el comentario que hicimos el Viernes sobre esta prueba, completan el terceto de los "ases" del clásico, Falkland y Flama, que son los adversarios más peligrosos que se presentan al pupilo del señor Lyon.

Por último nos hemos de referir a Chile, que hace su debut en nuestras pistas, y del que se tienen buenas referencias. Sin embargo, no creemos que pueda terciar con éxito con los anteriormente enumerados.

Nuestro pronóstico queda, en consecuencia, resumido en Salpicón para ganador y Falkland para placé.

En la prueba de apertura, sobre 1,500 metros, hasta el momento en que escribimos estas líneas todos los competidores han conservado su anotación, destacándose entre los inscritos Campoamor, Fideline, Go Lady y Winchester.

Nuestras preferencias están por el último de los nombrados, pues en pistas barrosas se desempeña muy bien. Los placées se los asignamos a Campoamor y Go Lady.

Numeroso es el lote de inscritos que ha reunido la prueba siguiente, destinada a tres años no ganadores, y en la que de seguro se producirán por la lluvia muchas deserciones.

Farrucho, Grampian, Don César, Japón, Madagascar y Castilla, esta última que va prestigiada con muy buenos apronte, son los con más méritos a abandonar la categoría de perdedor.

La defensa de nuestro pronóstico se la vamos a entregar a Japón, que atraviesa en la actualidad por un buen estado.

Grampian, que no baja del placé, es nuestro candidato para el segundo lugar, asignándole el tercer puesto a Don César.

Es probable que sólo cuatro competidores tomen parte en la prueba destinada a 3 años ganadores, en la que no trepidamos en hacer nuestro favorito a Ladrillo. Para el placé dejamos señalado a Kansas.

Muy difícil se presenta la elección del pronóstico en los 2,000 metros de la cuarta carrera, ya que se presentará a disputarla un lote bastante modesto.

A los que más parece acomodarle la distancia son Alta Ley, Gitanillo y Bilanz, a los que dejamos indicados para el primero, segundo y tercer puesto, respectivamente.

Entre Danger, Picacho, Whip y Santa Tecla, esta última que se desempeña tan bien en esta clase de pistas, debe buscarse el ganador de la 6.a carrera.

La prueba, a nuestro juicio, deberá quedar circunscrita a un match entre Danger y Picacho, prefiriendo nosotros al primero de los nombrados. Para los puestos siguientes dejamos indicados a Picacho y Whip.

En caso de que la lluvia continúe, es probable que la 7.a carrera quede reducida a un pequeño número de competidores.

Kodak, que se desempeña bien en el barro. y al que le ha correspondido un peso muy cómodo, es nuestro candidato para el primer puesto. A Electrón, otra especialidad para esta clase de pistas, le reservamos el puesto siguiente.

Pone término a la reunión el premio Don Pedro II, en el que, sin extendernos en mayores consideraciones, resumiremos nuestro pronóstico en Cachivache para ganador y Ever y Rentería para los placées.

RESUMEN

1.a carrera: Winchester, Campoamor y Go Lady.
2.a carrera: Japón, Grampian y Don César.
3.a carrera: Ladrillo y Kansas.
4.a carrera: Alta Ley, Gitanillo y Bilanz.
5.a carrera: Salpicón y Falkland.
6.a carrera: Danger, Picacho y Whip.
7.a carrera: Kodak y Electrón.
8.a carrera: Cachivache, Ever y Rentería.

VAN DYCK
SPECIAL CIGARETTES
Lo mejor que se fuma
a 40 centavos
Compañía Inglesa de Tabacos

POBABLES MONTAS Y COMPETIDORES PARA LA REUNION DE LA TARDE DE HOY EN EL CLUB HIPICO

1.a CARRERA.— 1.500 METROS

Campoamor, 59, J. M. Baeza.
Fideline, 57, E. Aguilera.
Go Lady, 54, Alf. Silva.
Barsaquito, 53, L. Bravo.
Euclid, 53, S. Quiroz.
Fogazzaro, 53, S. Jiménez.
Forfar, 53, Arm. Nieto.
Silver, 53, R. Henríquez.
Winchester, 53, G. Guerra.
Hasty Girl, 51, L. A. Soto.
Siciliana, 51, V. Fernández.

2.a CARRERA.— 1,600 METROS

Cochrane, 56, E. Aguilera.
Don César, 56, V. Jara.
Guardia Roja, 56, R. Piérola.
Jilguero, 56, J. F. Bernal.
Johnson, 56, M. Gamboa.
Japón, 56, M. Verdejo.
Grampián, 56, A. Molina.
Gran Prinx, 56, Arm. Nieto.
Farrucho, 56, P. Morales.
Black Queen, 54, T. Santibáñez.
Castilla, 54, Arm. Silva.
Guernsey, 54, L. A. Soto.
Pitimiti, 54, H. Ramírez.
Madagascar, 54, L. A. Zamora.
Xylene, 54, R. Henríquez.

3.a CARRERA.— 1,800 METROS

Jadil, 56, no corre.
Gitanillo, 56, no corre.
Iron Ducke, 56, no corre.
Kansas, 56, V. Jara.
Ladrillo, 56, J. Oregón.
Sirsac, 56, Arm. Nieto.
Fanfarrona, 54, L. Bravo.
Elmore, 54, C. Santander.

4.a CARRERA.— 2,000 METROS

Alta Ley, 58, M. Gamboa.
Fósforo, 58, no corre.
Frangollo, 57, C. Pombet.
Bilanz, 57, M. Verdejo.
Malvaloca, 56, M. Pérez.
Iriarte, 55, J. F. Bernal.
Jadil, 54, A. Molina.
Gitanillo, 54, J. Arancibia.
Ictiosaurio, 53, no corre.
Xirgú, 52, H. Ramírez.
Singoala, 49, G. Guerra.
Liverpool, 49, C. Castro.

5.a CARRERA.— 1,400 METROS.

Duque de El, 61, J. F. Bernal.
Harold, 61, M. Pérez.
Paf, 61, talvez no corra.
Salpicón, 61, A. Molina.
Chile, 59, M. Verdejo.
Falckland, 59, J. M. Baeza.
Welladay, 59, J. Vergara.
Flama, 57, H. Ramírez.

6.a CARRERA.— 1,400 METROS.

Danger, 56, A. Molina.
Walter Scott, 56, J. Arancibia.
Picacho, 54, J. F. Bernal.
Papagayo, 52, talvez no corra.
Predilecta, 52, C. Santander.
San Techa, 52, S. Jiménez.
Whip, 52, Arm. Silva.
Deschanel, 48, R. Henríquez.
Euclid, 48, N. N.
Prisca, 48, L. Bravo.
Telilla, 48. no corre.
Turista, 48, H. Ramírez.

7.a CARRERA.— 2,000 METROS.

Gloriola, 59, J. F. Bernal.
M. Garden, 59, J. Oregón.
General, 54, no corre.
Electrón, 50, si corre, H. Ramírez.
Glasgow, 50, Alf. Silva.
Kodak, 47, G. Guerra.
Feño, 43, L. Bravo.
Boa, 42, J. Pinto.
Poincaré, 42, N. N.

8.a CARRERA.— 1,600 METROS.

Paf, 61, D. 2.o López.
Gloriola, 57, no corre.
General, 53, J. F. Bernal.
Picacho, 53, talvez no corra.
Cachivache, 52, J. Vergara.
Danger, 49, no corre.
Ever, 48, G. Guerra.
Minneápolis, 48, N. Ramírez.
Electrón, 47, N. N.
Camueso, 46, no corre.
Poincaré, 41, N. N.
Rentería, 41, J. Osorio.

LA PLAYA
La Casa más surtida en pescados y mariscos.
— HOY: —
OSTRAS GRANDES
LANGOSTAS
CAMARONES DE RIO
CAMARONES DE MAR
CHOROS
JAIVAS
ERIZOS
RESTAURANT A LA CARTA
Monjitas 826 - Teléfono 1250

TOS CONVULSIVA
MADRE
en cuanto notéis en vuestros niños síntomas de esta terrible tos, administradles el
SIROPSOL MONDIER
la única preparación que evita y cura con eficacia la tos convulsiva.
Pídalo a las Boticas.
Depositario:
BOTICA FRANCIA
ESTADO 154, FRENTE A SAN AGUSTIN

HORMIN masculino y femenino
tabletas y empolletas
contra
Neurastenia y Debilidad sexual
Envejecimiento prematuro
Dismenorrea, Almenorrea
Consulte su médico.—En venta en las Boticas.
REP. GUTTMANN, MAURER & Co.—Santiago

SOCIEDAD NACIONAL DE AGRICULTURA
Exposición de Animales
Las inscripciones se reciben hasta el 25 del presente
10-S.

¡No Aceptaremos!
Nuevas órdenes para las Fiestas Patrias. Recibimos órdenes para entrega después de éstas.
Continuamos Ofreciendo: $ 120
Magnífico terno de casimir con forros de primera calidad. Confeccionados a la última moda, en hechuras yankee o inglesa.
$ 200 5. Es el valor de un lindo pantalón de fantasía sobre medida.
Sastrería Blanco y Negro
SAN DIEGO 412
HERMOSO SURTIDO EN SOMBREROS Y CORBATAS
NOTA. — Todas nuestras mercaderías en Sastrería, Camisería y Sombrerería, las encontrará en esta Casa con un 25 o|o más bajo que en las del centro, debido a la baja del cambio.

Resumen de los trabajos de la semana efectuados por los competidores de esta tarde en el Club Hípico

Primera carrera

Barsaquito.—Jueves. — 1.400 metros (L. Bravo), 1.40, acompañado de Last Gift (aprendiz), ganando Barsaquito por dos cuerpos.
Forfar—Jueves—1.400 metros (A. Nieto), 1.37 3|5.
Winchester.—Lunes.—1.200 metros (G. Guerra) 1.22. Jueves, 600 metros (G. Guerra), 40. Repitió 600 en 39 3|5.

Segunda carrera

Cochrane.—Lunes.—P. C. — 1.400 metros (R. Henríquez), 1.34 3|5, acompañado de Xylene (aprendiz), ganando Cochrane por 2 cuerpos.
Don César.—Lunes P. C. — 1.600 metros (H. Huerta), 1.45 2|5.
Grampian.—Jueves. — 1.600 metros (A. Nieto), 1.53 1|5, acompañado de Jadil (A. Molina).
Grand Prix.—Jueves. — 1.400 metros (A. Nieto), 1.41 2|5, a voluntad.
Japón.—Lunes.—1.800 metros (M. Verdejo), 2.9 3|5. **Jueves.** — 1.600 metros (H. Ramírez), últimos 1.400 en 1.41, acompañado de La Princesa (Verdejo), iguales.
Gilguero—Lunes—P. C.—1.400 metros (R. Henríquez), 1.34 1|5, acompañado de Feño (L. A. Zamora), llegando iguales. Feño completó una vuelta en 2.18 3|5.
Jhonson.—Jueves.—1.400 metros (M. Gamboa), 1.42 2|5, a voluntad.
Castilla.—P. C.—Lunes. — 1.600 metros (Arm. Silva), 1.45, acompañado de General (J. Bernal), llegando iguales. **Jueves.**—800 metros (Arm. Silva), 53.
Guernsey.—P. C. — Lunes.—1.600 metros (L. A. Soto), 1.45 3|5, acompañado de Glasgow (A. Molina), ganando Glasgow por dos cuerpos. Glasgow completó una vuelta en 2.18 4|5.

Tercera carrera

Irón Duke.—Jueves. — 1.000 metros (V. Ramírez), 1.8 3|5, acompañado de General (Bernal), llegando iguales. Repitieron 800 en 54, ganando General por tres cuerpos.
Jadil.—Jueves.—Véase Grampian segunda carrera.
Gitanillo.—Jueves. — 700 metros (J. Arancibia), 47 2|5. Repitió 700, en 48 3|5.
Ladrillo.—Jueves. — 1.800 metros (J. Oregón), últimos 1.400, en 1.39 3|5, a voluntad.
Panfarrona.—P. C.—Lunes 1 400 metros (S. Quiroz), 1.36, acompañada de General Gouth, (J. Vergara), llegando iguales.
Sirsac.—Jueves. — 1.800 metros (A. Nieto), últimos 1.400 en 1.38 3.5, acompañado de Alta Ley (M. Gamboa), llegando iguales.

Cuarta carrera

Alta Ley.—Véase Sirsac, tercera carrera.
Fósforo.—Jueves: — 1.400 metros (L. Bravo), 1.40.
Jadil.—Véase tercera carrera.
Gitanillo.—Véase tercera carrera.
Xirgú.—Jueves.—Una vuelta (H. Ramírez), 2.21, acompañado de Comunero (R. Villanueva), ganando Xirgú lejos.

Quinta carrera

Harold.—Jueves.—700 metros (M. Pérez), 47 1|5, acompañado de Itálica (aprendiz), llegando iguales. Siguió la vuelta suave y repitió 400 metros, en 50 3|5, acompañado de Rodrigo, llegando nuevamente iguales.
Salpicón.—Lunes. — P. C.—1.400 metros (A. Molina), 1.27 3|5, acompañado de Whip (Ar. Silva), ganando Whip por un cuerpo. **Jueves.**—800 metros (A. Molina), 51 3|5, acompañado de Whip (Ar. Silva), ganando Salpicón por dos cuerpos. Repitieron 800 en 51 4|5, ganando Salpicón por cuatro cuerpos.
Chile.—P. C.—1.400 metros (Alf. Silva), 1.32, acompañado de Corisande (E. Aguilera), ganando Chile fácil.
Flama.—Jueves.—800 metros (H. Ramírez), últimos 600, en 39 3|5. Repitió 800, en 53 4|5, acompañado de Turista, llegando iguales.

Sexta carrera

Danger.—Jueves. — 700 metros (aprendiz), 48 3|5. Repitió 700, en 45 4|5.
Picacho.—Jueves. — 1.000 metros (aprendiz), 1.7 3|5.
Papagayo.—Jueves. — 700 metros (aprendiz), 47.
Whip.—Véase Salpicón, quinta carrera.
Prisca.—Lunes.—P. C.—1 400 metros (H. Michaels), 1.33 3|5.
Turista.—Véase Flama quinta carrera.

Sétima carrera

Gloriola. — **Jueves.** — 800 metros (J. Bernal), 55, acompañado de Fonola (V. Ramírez), llegando iguales. Repitieron 800, en 57, ganando Gloriola por 6 cuerpos.
General.—Véase Irón Duke, tercera carrera.
Mary Garden. — **Lunes.**—P. C.—1.600 metros (J. Oregón), 1.49 3|5, a voluntad. **Jueves.**—700 metros (J. Oregón), 50 2|5, a voluntad.
Glasgow.—Lunes.—Véase Guernsey segunda carrera. **Jueves.**—1.000 metros (L. A. Soto), 1.9 3|5. Repitió 1.000, en 1.10.
Kodak.—P. C.—Lunes—2,000 metros (A. Molina), últimos 1.600, en 1.48 2|5.

Octava carrera

Gloriola.—Véase sétima carrera.
General.—Véase sétima carrera.
Picacho.—Véase sexta carrera.
Danger.—Véase sexta carrera.
Ever. — **Jueves.** — 1.400 metros (aprendiz), 1.38 2|5.
Camueso.—Véase Xirgú cuarta carrera.

CLUB HIPICO DE SANTIAGO

4.as CARRERAS DE PRIMAVERA
DOMINGO 10 de SETIEMBRE de 1922.

PRIMERA CARRERA A LAS 2.00 P. M. — Premio OURO PRETO. — 1,500 metros. — De venta. — Para caballos de 4 años o más, nacidos en el país, que se vendan por $ 5,000. — Peso: 53 kilos. — Recargo de 3 kilos por cada carrera ganada des de el 2 de Abril de 1922. — Inscripción: $ 30. — Premio: $ 3,000 al 1.o

PREPARADOR	DUEÑO	NOMBRES	PESO	EDAD	SANGRE	PADRE	MADRE	TRAJE DEL JINETE
R. Ramírez	Detonación	1 Campoamor	59	7	F	Pioneer	Transmute	Azul, M. blanca, G. lacre
C. Ruz	P. Honmywell	2 Fideline	57	6	F	Fío	Fate	Blanco y negro a cuadros
A. Muñoz	L. A. González	3 Go Lady	54	5	F	Gunín	Joyful Lady	Oro y negro en rue., G. negra
F. Rojas	Jackson	4 Barsaquito	53	5	F	Barsac	Orgullosa	Lacre, G. cereza
U. Duque	Urbión	5 Fogazzaro	53	4	F	Pioneer	La Fornarina	Salmón, M. y G. verde
I. Yáñez	San Juan	6 Forfar	53	4	F	Pioneer	Parterre	Blanca y azul en r., M. bl. G. azul
E. 2.o oto	M. R. Troncoso	7 Euclid	53	6	F	Hallington L.	Parterre	Azul eléc., a'am. o., M. lac. G. oro
A. Aguilera	Silver	8 Silver	53	7	F	Viraró	Silver Glass	Oro, M. oro, G. negra
R. Ramírez	C. E. Riofrío	9 Winchester	53	4	F	Pioneer	Olga II	Col. cr., tur., M. col. G. turquesa
J. B. Molina	J. Roa	10 Hasty Girl	51	5	F	Barsac	Apple Sauce	Oro, estrella, bot y G. negra
J. Vigouroux	O. Vigouroux	11 Siciliana	51	6	F	Pirapó	Contadina	Verde, M. y G. negra

SEGUNDA CARRERA A LAS 2.30 P. M. — Premio RUY BARBOSA.—1,600 metros. — Para caballos de 2 años, nacidos en el país, que no hayan ganado. — Peso: 56 kilos. — Inscripción: $ 40. — Premio: $ 4,000 al 1.o

PREPARADOR	DUEÑO	NOMBRES	PESO	EDAD	SANGRE	PADRE	MADRE	TRAJE DEL JINETE
P. Polanco	Récord	1 Cochrane	56	3	F	Altanero II	Dorama	Blanca, c., pres., p. y G. azul
A. Huerta	A. Urrutia	2 Don César	56	3	1|2	Etolo	Rochela	Guind ay neg. list., p. y G. negra
E. Fuentes	Ebeache	3 Farrucho	56	3	F	Comisario II	Nutria	Verde oscuro, G. granate
I. Yáñez	Jadil	4 Grampian	56	3	F	Mustafá	Marakesh	Blanca, banda y G. verde esmeralda
E. Polanco	Popeta	5 Gran Prix	56	3	F	Duty	Menina	Morada, M. y G. blanca
R. Piérola	Tricolor	6 Guardia Rojo	56	3	F	Comisario II	Royal Red	Azul, M. blanca y col., G. colorada
L. A. Figueroa	B. F. Bernstein	7 Japón	56	3	F	Last Reason	Chulita	Rosa seca, G. esmeralda
E. Michaels	Liverpool	8 Jilguero	56	3	F	Last Reason	Agility	Oro, faja, braz. y G. azul
E. Emeres	Los Andes	9 Johnson	56	3	F	Eclair II	Villa	Blanca, faja, braz. y G. azul
D. Yáñez	Good Hope	10 Black Queen	54	3	F	Pibe	Black Pudding	Blanca, alamares y M. azules
F. Guzmán	Las Zorras	11 Castilla	54	3	F	Burgomaster	Marcassite	Colorado
I. Espinosa	Sancho	12 Guernsey	54	3	F	Mustafá	Chela II	Morado, lun. y G. oro
C. Lacalle	A. Oliva	13 Madagascar	54	3	F	Burgomaster	Alhucema	Azul, faja y M. oro
F. Rojas	Jackson	14 Pitimini	54	3	F	Pibe	Mala Lengua	Negra, M. y G. cereza
P. Polanco	Arauco	15 Xylene	54	3	F	Pimental	Bulgaria	Negra, M. azulino, G. negra

TERCERA CARRERA A LAS 3.00 P. M. — Premio BARON DE RIO BRANCO. — 1,800 metros. — Para caballos de 3 años, ganadores de una carrera que no sea clásica o reglamentaria. — Peso: 56 kilos. — Inscripción: $ 30.—Premio: $ 3,000 al 1.o

PREPARADOR	DUEÑO	NOMBRES	PESO	EDAD	SANGRE	PADRE	MADRE	TRAJE DEL JINETE
F. Guzmán	Kangaroo	1 Iron Duke	56	3	F	Melbourne	Melba	Rosado, braz. y G. blanca
I. Yáñez	Jadil	2 Jadil	56	3	F	Melbourne	Bohême	Blanca, banda y G. esmeralda
J. Celpa	Los Bomberos	3 Gitanillo	56	3	F	Etolo	Elsa	Blanca faja azul, M. y G. colorada
C. Rodríguez	I. Valdés	4 Kansas	56	3	F	Burgomaster	La Boule	Verde, G. rosada
J. Munita	Almendro	5 Ladrillo	56	3	F	Altanero II	Alania	Negra, faja y G. oro
E. Polanco	Marta	6 Sirsac	56	3	F	Barsac	Sidecomb	N. ad. y c. l, m. l. y b. G.b. y neg.
J. Vásquez	A. Undurraga	7 Elmore	54	3	F	L'Aiglon	Frioka	Negra, G. blanca
E. Fuentes	Ebeache	8 Panfarrona	54	3	F	Comisario II	Lavabo	Vered osc., alam y G negra

CUARTA CARRERA A LAS 3.30 P. M. — Premio TEODORO DA FON SECA. — 2,000 metros. — Para todo caballo ganador. — Handicap. — Inscripción: $ 40. — Premio: $ 4,000 al 1.o

PREPARADOR	DUEÑO	NOMBRES	PESO	EDAD	SANGRE	PADRE	MADRE	TRAJE DEL JINETE
E. Polanco	Cruz del Sur	1 Alta Ley	58	4	F	Altanero II	Marsa	Azul y oro en circ., G. azul
F. Galvan	Limited	2 Fósfor	58	4	F	St. Cygne	Onekk	Gris perla, G. negra
A. Huerta	Lycaso	3 Bilanz	57	4	F	Filipo	Villa María	Morado, bl. y neg. en rue., G. blanca
C. Morris	L. Benham	4 Frangollo	57	4	F	Orán	Carambola	Habano
C. Pérez	A. Rengifo	5 Malvaloca	56	4	F	Crescende	Sea Side II	Rojo, braz. y G. negra
F. Peralta	El Milagro	6 Iriarte	55	4	F	Etolo	Age d'Or	Salmón, lun. neg., G. blanca
I. Yáñez	Jadil	7 Jadil	54	3	F	Melbourne	Bohême	Blanca, banda y G. esmeralda
J. Celpa	Los Bomberos	8 Gitanillo	54	3	F	Etolo	Elsa	Blanca faja azul, M. y G. colorada
E. Molina	E. Ferrera	9 Ictiosauro	54	3	F	Etolo	Jarretière	Gris acero, faja y G. colorada
C. Lacalle	F. Neff	10 Xirgú	52	3	F	Olascoaga	Sutileza	Caqui, cue., puñ. azules y oro
S. González	Lonquimay	11 Singoala	49	4	F	Asturiano	Deligh	Negra, faja y G. oro
J. B. Molina	D. Ubeira	12 Liverpool	48	6	F	Burgomaster	Terracotta	Café alam naranja, G. naranja

QUINTA CARRERA A LAS 4.00 P. M. — Premio SANTIAGO GARCIA MIERES (clásico). — 1,400 metros. — Para productos de 3 años y más. —Peso de reglamento. — Inscripción: $ 30. — Ratificación: $ 40 el Lunes antes de la carrera. — Premio: $ 7,000 al 1.o

PREPARADOR	DUEÑO	NOMBRES	PESO	EDAD	SANGRE	PADRE	MADRE	TRAJE DEL JINETE
E. Michaels	Liverpool	1 Duque de El	61	6	F	Craganour	Lady Helen	Oro viejo, faja, braz. y G. azul
D. Yáñez	J. M. Errázuriz	2 Harold	61	5	F	Eclair II	Heraldica	Azul, G. negra
J. Dalmau	Burlesco	3 Paf	61	5	F	Pirapó	Avelina	Lacre, alam. oro, G. lacre y oro
F. Guzmán	D. J. Lyon	4 Salpicón	61	5	F	Val d'Or	Carbonada	Turquesa, M. y G. blanca
D. Vial	Gatica	5 Chile	59	4	F	Spearmint	Switcurrent	Blanca, braz. y G. negra
J. Celpa	Los Bomberos	6 Falckland	59	4	F	Pioneer	Devoted	Blanca, faja azul, M. y G. colorada
L. Navarro	Indígena	7 Welladay	59	4	F	As de Espadas	W. Water	Morada, G. oro
F. Rojas	Jackson	8 Flama	57	4	F	Olascoaga	Madelón	Negra, M. y G. solferino

SEXTA CARRERA A LAS 4.30 P. M. — Premio QUINTINO BOCAYUVA. — 1,400 metros. — Para caballos que no hayan ganado más de $ 40,000. — Peso: 48 kilos. — Recargo de 2 kilos por cada $ 5,000 ganados en premios. — Inscripción: $ 30. — Premio: $ 3,000 al 1.o

PREPARADOR	DUEÑO	NOMBRES	PESO	EDAD	SANGRE	PADRE	MADRE	TRAJE DEL JINETE
E. Emeres	R. Riofrío	1 Danger	56	3	7|8	Hasard	Alada	Turquesa
J. Rodríguez	J. Astaburuaga	2 Walter Scott	56	4	F	Olascoaga	Ladasette	Verde manz., G. negra, borla plata
P. Polanco	Parsifal	3 Picacho	54	4	F	Pibe	Cachilitú	Castaño, G. negra
D. Galaz	D. Galaz	4 Papagayo	52	4	F	Pirapó	Shylass	Amarillo, braz. y G. colorada
O. Fuenzalida	U. Verdugo	5 Predilecta	52	4	15|16	Meltonian	Baldramina	Verde est. ros., M. y G. rosada
O. Fuenzalida	U. Verdugo	6 Telilla	48	5	3|4	Turín	Inesita	Verde est. ros., M. verdes, G. ros.
J. Donati	M. Sáez	7 Santa Tecla	52	6	F	March Flower	Almira	Azul, M. granate, G. amarilla
F. Guzmán	D. J. Lyon	8 Whip	52	4	F	Pimental	Vidalita	Turquesa, M. y G. blanca
P. Polanco	Chacabuco	9 Deschanel	48	3	F	Rolando II	Galejade	Colorada, M. azules, G. blanca
E. Michaels	Viña del Mar	10 Prisca	48	3	F	Pirapó	Sylass	Azul mar., M. solferinas, G. negra
F. Rojas	Jackson	11 Turista	48	3	F	El Tango	Estrella IV	Negra, M. y G. cereza

SEPTIMA CARRERA A LAS 5.00 P. M. — Premio PRINCESA ISABEL — 2,000 metros. — Para todo caballo ganador. — Handicap. — Inscripción: $ 40. — Premio: $ 4,000 al 1.o

PREPARADOR	DUEÑO	NOMBRES	PESO	EDAD	SANGRE	PADRE	MADRE	TRAJE DEL JINETE
F. Guzmán	Kangaroo	1 Gloriola	59	5	F	Melbourne	Jimena	Rosado, brazaletes y G. blanca
F. Guzmán	Kangaroo	2 General	54	5	A A	Fío	Red Rose	Rosado, brazaletes y G. blanca
J. Munita	Mary	3 Mary Garden	59	7	1|2	L'Aiglon	Valemont	Naranja, brazaletes azules
R. Vega	Importación	4 Electron	50	5	F	Cuyano III	Sta. Elena II	Oro, faja y G. negra
L. Espinosa	Partenope	5 Glasgow	50	6	F	Burgomaster	Reverie	Verde braz. blancos, G. verde
P. Polanco	E. Angulta	6 Kodak	47	3	F	El Tango	Kettleness	Blanca, alam., M. y G. oro
H. Michaels	Liverpool	7 Feño	43	4	F	Burlesco	L'Astrée	Oro, braz., faja y G. azuline
J. Vásquez	Ossyris	8 Boa	42	6	F	Alanés	Brújula	Solferino, G. oro
Art. Muñoz	El Bosque	9 Poincaré	42	5	F	Rolando II	Galejade	Negra, faja y G. verde

OCTAVA CARRERA A LAS 5.30 P. M. — Premio DON PEDRO II. — 1,600 metros. — Para caballos que no hayan ganado más de $ 15,000.— Handicap. — Inscripción: $ 35. — Premio: $ 3,500 al 1.o

PREPARADOR	DUEÑO	NOMBRES	PESO	EDAD	SANGRE	PADRE	MADRE	TRAJE DEL JINETE
J. Dalmau	Burlesco	1 Paf	61	5	F	Pirapó	Avelina	Lacre, alam oro, G. lacre
F. Guzmán	Kangaroo	2 Gloriola	57	5	F	Melbourne	Jimena	Rosado, brazaletes y G. blanca
F. Guzmán	Kangaroo	3 General	53	5	F	Fío	Red Rose	Rosado, brazaletes y G. blanca
P. Polanco	Parsifal	4 Picacho	53	4	F	Pibe	Cachilitú	Castaño, G. negra
Av. Muñoz	Ecuador	5 Cachivache	52	6	15|16	Viraró	Coralia B.	Blanco y negro listado, G. blanca
E. Emeres	R. Riofrío	6 Danger	49	3	7|8	Hasard	Alada	Turquesa
R. Cárdenas	Columbia	7 Ever	48	5	F	El Pícaro	Altona	Rosado, M. y G. blanca
H. Pérez	Los Aliados	8 Minneápolis	48	3	F	Burgomaster	La Haya	Azul eléc., M. solf., G. azul eléc.
R. Vega	Importación	9 Electrón	47	5	F	Cuyano III	Sta. Elena II	Granate, M. celestes, G. negra
C. Lacalle	La Peña	10 Camueso	46	4	F	Siberien	Alouette	Oro, faja y G. negra
Art. Muñoz	El Bosque	11 Poincaré	41	5	F	Rolando II	Galejade	Negra, faja y G. verde
P. J. Medina	A. Lyon P.	12 Rentería	41	5	F	Ben	Caterinette	Azul oscuro, lunares blancos

PRONOSTICOS DE ALGUNOS DIARIOS Y REVISTAS PARA LA REUNION DE LA TARDE DE HOY EN EL CLUB HIPICO

DIARIOS Y REVISTAS	1.a carrera	2.a carrera	3.a carrera	4.a carrera	5.a carrera	6.a carrera	7.a carrera	8.a carrera
"La Nación"	Winchester Campoamor Go-Lady	Japón Grampián Don César	Ladrillo Kansas	Alta Ley Gitanillo Bilanz	Salpicón Falkland	Danger Picacho Whip	Kodak Electrón	Cachivache Ever Rentería
"La Huasca"	Campoamor Barsaquito Winchester	Japón Guardia Rojo Castilla	Elmore Ladrillo	Gitanillo Xirgú Alta Ley	Salpicón Falkland	Danger Whip Predilecta	Glasgow Electrón	Minneápolis Ever Cachivache
"El Pronóstico"	Campoamor Winchester Go-Lady	Farrucho Grampián Guardia Rojo	Ladrillo Elmore	Fósforo Gitanillo Xirgú	Flama Salpicón Falkland	Picacho Danger Whip	C. Kangaroo Gloriola Kodak Feño	C. Kangaroo General Ever Poincaré
"Deutsche Zeitung"	Campoamor Barsaquito Go-Lady	Farrucho Grampián Guardia Rojo	Ladrillo Gitanillo Elmore	Fósforo Malvaloca Singoala	Flama Salpicón Chile	Picacho Danger Whip	Gloriola Boa Poincaré	General Camueso Ever

Con grandes facilidades en el pago
MUEBLES
SAN ANTONIO 62
Entrega inmediata

REALIZACION de las MERCADERIAS
Averiadas en la inundación de nuestro
ALMACEN, DE ESTADO 74
Maletas y baúles por la 4.a parte de su valor.
BILLETERAS de 8 a 45 pesos, desde.. .. .. $ 3.00
CINTURONES de más de 8 pesos, por.. .. .. $ 2.50
Maletines para señoras, carteritas, chaucheras, etc., etc., a precios bajísimos.
MALETERIA EL FARO - ESTADO 74

HIPODROMO CHILE

LAS CARRERAS DE LA MAÑANA DE HOY. — APRECIACIONES Y PRONOSTICOS

Con el interesante programa de costumbre se correrán las carreras de la mañana de hoy en el Hipódromo Chile. Sensible es que la lluvia caída ayer haya restado interés a algunas pruebas, pues hay muchos de los inscritos que no se desempeñan bien en pistas anormales.

En la carrera de apertura sobre 1,400 metros destinada para hacks nos gusta Tres de Espada para ganador, pues sus dos triunfos los ha obtenido holgadamente, cierto que más liviano. Para el placé optaremos por Faisán.

Xerosis es nuestra favorita en los 1,100 metros del Premio "London", pues el lote no vale gran cosa y la hija de Olascoaga se ha visto muy ligera tanto en las carreras corridas como en sus aprontes. Para escoltarla nos gustan Brasilera y La Prensa.

Tan modesto es el lote que disputará la 3.a carrera sobre 1,300 metros, que no haremos mayores comentarios para decir que nuestros favoritos son Sardónica, Abrantes y Gaitero en el orden indicado.

Una verdadera lotería es el Premio "Lally" sobre 1,300 metros, donde tienen opciones casi equivalentes, Márida, Glaneuse, Asiático, Foca, Prothos, Rezongona y Morocha. La elección es muy difícil y hemos echado el pronóstico a la suerte, saliéndonos Glaneuse para ganadora y para los placées a Morocha y Rezongona.

Ocupa el 5.o lugar en el programa el Premio "Lieja", también sobre 1,300 metros, donde nuestras preferencias están de parte de Fatalist, que carga 54 kilos y lleva la monta de Molina. La defensa de los placées se la encomendamos a Wisconsin y San Vicente.

De mucho interés es la prueba de fondo sobre 2,200 metros, donde no cumplirán su anotación Cachivache y Tiradente. De los siete anotados optaremos por Piave para el puesto de honor, dejando para el placé a Boa.

Pone término a la reunión el Premio "Lila" sobre 1,300 metros, que nos parece ser una prueba muy indicada en el papel para Telilla, que últimamente ha estado corriendo muy bien. En consecuencia, es nuestra favorita junto con Assaye y Farrutín para los placées.

RESUMEN:

1.a carrera. — 1,400 metros. — Tres de Espadas y Faisán.

2.a carrera. — 1,100 metros. — Xerosis, Brasilera y La Prensa.

3.a carrera. — 1,300 metros. — Sardónica, Abrantes y Gaitero.

4.a carrera. — 1,300 metros. — Glaneuse, Morocha y Rezongona.

5.a carrera. — 1,300 metros. — Fatalist, Wisconsin y San Vicente.

6.a carrera. — 2,200 metros. — Piave y Boa.

7.a carrera. — 1,300 metros. — Telilla, Assaye y Farrutín.

PROBABLES MONTAS Y COMPETIDORES PARA LAS CARRERAS DE LA MAÑANA DE HOY EN EL HIPODROMO CHILE

1.a CARRERA. — 1,400 METROS

Tres de Espada, 60, E. Canales.
Faisán, 55, C. Pombet.
Lady Lang, 50, M. Díaz.
Fatalita, 50, J. Osorio.
Gregorita, 48, Alf. Silva.
Bedel, 47, M. Zúñiga.
Campanillazo, 40, P. Silva.

2.a CARRERA. — 1,100 METROS

Joaco, 58, E. Godoy.
Palpito, 58, L. A. Jerez.
Xerosis, 56, L. A. Zamora.
Caledonia, 56, H. Huerta.
Slava, 56, G. Aravena.
Sahareña, 56, J. Donaire.
La Prensa, 56, R. Piérola.
Glenbey, 55, M. Pérez.
Juanilla, 54, M. J. Silva.
Farrutilla, 54, M. Díaz.
Compota, 54, A. Venegas.
Tunder Clap, 53, A. Villagra.
Mulato, 52, G. Guerra.
Topete, 51, J. Vergara.
Orelia, 49, J. Osorio.
Brasilera, 44, A. Sánchez.

3.a CARRERA. — 1,300 METROS

Gaitero, 58, M. Gamboa.
Redmond, 56, J. Arancibia.
Abrantes, 53, G. Guerra.
Fomina, 52, J. Urzúa.
Sardónica, 52, G. Aravena.
Petirrojo, 51, L. A. Jerez.
Mamadeira, 50, L. Bravo.
C. Whisky, 49, M. Zúñiga.
Santa Ana, 48, M. Díaz.
Pillullo, 47, J. Osorio.
Gallion, 46, C. Santander.
Imbécil, 45, S. Jiménez.
Lacombe, 44, J. Cruz.

4.a CARRERA. — 1,300 METROS

Shackleton, 62, A. Godoy.
Márida, 54, Alf. Silva.
Coli, 52, A. Nieto.
Glaneuse, 50, H. Ramírez.
Asiático, 50, J. Osorio.
Foca, 49, V. Fernández.
Maryland, 49, L. Bravo.
Tigris, 48, L. A. Zamora.
Prothos, 48, C. Santander.
Rezongona, 47, M. Díaz.
Cocharquina, 47, no corre.
Morocha, 46, G. Guerra.
Lastre, 45, M. Núñez.

5.a CARRERA. — 1,300 METROS

Papirote, 58, C. Pombet.
Fatalist, 54, A. Molina.
Agosto, 53, L. A. Jerez.
Náutico, 52, L. A. Zamora.
Siciliana, 52, F. Vergara.
Wisconsin, 50, C. Santander.
Taglioni, 50, no corre.
Pilin, 49, C. Cruz.
Hipócrates, 49, Alf. Silva.
Dándalo, 48, H. Ramírez.
Costino, 47, M. Díaz.
Portátil, 47, J. Osorio.
Alucita, 46, L. Bravo.
Alicahue, 45, G. Guerra.
San Vicente, 42, S. Jiménez.

6.a CARRERA. — 2,200 METROS

Cachivache, 60, no corre.
Bordeaux, 53, J. F. Bernal.
Boa, 51, C. Pombet.
Samaniego, 52, J. Vergara.
Piave, 49, Alf. Silva.
Papamoscas, 47, A. Nieto.
Merengue, 45, J. Osorio.
Tiradente, 44, no corre.
Tangola, 43, L. Bravo.

7.a CARRERA. — 1,300 METROS

Marialva, 58, C. Pinon.
Fagra, 56, A. Molina.
Farrutín, 53, H. Ramírez.
Junín, 53, Alf. Silva.
Dover, 52, J. Osorio.
Mormon, 51, L. A. Zamora.
Telilla, 51, J. Vergara.
War Paint, 50, C. Pombet.
Assaye, 50, G. Guerra.
Navira, 49, J. Osorio.
Veldora, 45, M. Díaz.
Willibrodo, 44, S. Jiménez.

Triunfadores
El mejor cigarrillo
20 cts.
15-S

Pida Ud. estos vinos de Sta. Rita
"Gran Vino Blanco" Especial
para Banquetes, cosecha 1960
"Sauternes" (vino dulce)
Depósito: Morandé 590 - Teléfono 1651

SOMBREROS DE PAJA
El más grande surtido y a los mejores precios encontrará en la
SOMBRERERIA "CAPELLARO"
Estado 230

PRONOSTICOS DE LA PRENSA

En conformidad al resultado obtenido en la última reunión, los diarios y revistas que dan pronósticos para ambos hipódromos han quedado en la siguiente situación:

Club Hípico

		G.	P.
1	El Mercurio	14	50
2.	Las Ultimas Noticias	14	46
3	La Cátedra	13	41
4	La Nación	11	47
4	El Pronóstico	11	47
6	El Diario Ilustrado	11	43
7	Deutsche Zeitung	10	33
8	La Huasca	9	40
9	Zig-Zag	9	35
10	La Patrie	8	45

Hipódromo Chile

		G.	P.
1	La Huasca	8	30
2	La Nación	7	31
3	El Diario Ilustrado	6	32
3	La Cátedra	6	32
5	El Mercurio	5	32
6	Zig-Zag	5	30
7	La Patrie	5	27
8	El Pronóstico	4	32
9	Las Ultimas Noticias	3	26
10	Deustche Zeitung	3	26

GANADORES
El mejor cigarrillo Habano.
60 cts. PAQUETE

NOTICIAS DIVERSAS

EL REMATE DE AYER

Con la acostumbrada concurrencia se efectuó ayer en el Tattersall del Club Hípico el remate de los productos nacidos en 1920, en los Haras Ñipaco y Ocoa, con el siguiente resultado:

HARAS ÑIPACO

—**Pumarino**, potrillo mulato, nacido el 3 de Diciembre de 1920, por Pibe y Delfa, ésta por Crowhurts, adjudicado al señor J. Campos en $ 3.500.

—**Protozoo**, potrillo colorado, nacido el 6 de Noviembre de 1920, por Pibe y Gurnea, ésta por Key West, adjudicado al señor M. Fariña en $ 4,000.

—**Pinturera**, potranca negra, nacida el 3 de Agosto de 1920, por Pibe y Dogaresse, ésta por Crowhurst, adjudicada al señor S. González, en $ 1,750.

—**Polígama**, potranca colorada, nacida el 6 de Noviembre de 1920, por Pibe y Chilena II, ésta por Batla, adjudicada al señor G. Anguita en $ 2,900.

—**Pachocha**, potranca mulata, nacida el 6 de Noviembre de 1920, por Pibe y Fatinitza, ésta por St. Gall, adjudicada al señor D. Urrutia en $ 1,700.

—**Picoreta**, potranca mulata, nacida el 24 de Setiembre de 1920, por Pibe y Cicatera, ésta por Crowhurst, adjudicada al señor Joaquín Rodríguez en $ 2,700.

HARAS OCOA

—**Perillán**, potrillo alazán, nacido el 28 de Octubre de 1920, por Pirapó y Safo, ésta por Stone Cross, adjudicado en $ 9,000 al señor C. Lacalle.

—**Parlera**, potranca colorada, nacida el 11 de Setiembre de 1920, por Pirapó y Doncella, ésta por Etolo, adjudicada en 6.400 pesos al señor P. J. Medina.

—**Pavesa**, potranca mulata, nacida el 9 de Noviembre de 1920, por Pirapó y Alta Gracia, ésta por Batt, adjudicada en $ 4,800 al señor J. Celpa.

—**Percala**, potranca mulata, nacida el 9 de Noviembre de 1920, por Pirapó y Shylass, ésta por Master Willie, adjudicada en $ 5,200 al señor D. Urrutia.

—**Perversa**, potranca mulata, nacida el 26 de Setiembre de 1920, por Pirapó y Semifusa, ésta por Almendro, adjudicada al señor E. Soto en $ 5,000.

JUGO DE UVA MARAMBIO
Pedidos: Teléfono 2321

$ 69, $ 98 y $ 130

realiza reglos amueblados completos con mesa de centro, la Gran Fábrica Inglesa de Muebles de Mimbre.
SAN ISIDRO 261
13-S.

CAFIASPIRINA
TABLETAS BAYER DE ASPIRINA Y CAFEINA
BAYER
ES LO ÚNICO QUE ALIVIA INSTANTÁNEAMENTE LOS TERRIBLES DOLORES CAUSADOS POR LA GOTA, A LA VE
QUE CONTRIBUYE A SU CURACIÓ

HIPODROMO CHILE

2.as CARRERAS DE PRIMAVERA
DOMINGO 10 DE SETIEMBRE DE 1922.

PRIMERA CARRERA A LAS 8.45. — Premio LORELEY. — Handicap. — Para hacks. — Inscripción: $ 10. — Premios: $ 1,000 al 1 100 al 2.o — Distancia: 1,400 metros

PREPARADOR	DUEÑO		NOMBRES	PESO	EDAD	SANGRE	PADRE	MADRE	TRAJE DEL
Fco. Olmedo	C. Rivera	1	**Tres de Espadas**	60	5	1/2	El Tango	Chilena	Rosada, M. blancas, G.
J. Arluciaga	D. Ulloa	2	**Faisán**	55	7	1/2	Le Roy d'Is	Sin anteced.	Negra, M. negras, G.
L. Navarrete	Mrs. Cheetham	3	**Lady Lang**	50	3	1/2	Ogro	Chilena	Oro, M. oro, braz. y G.
C. A. Gómez	Porvenir	4	**Fatalita**	50	4	1/2	Desconocido	Desconocida	Oro, M. y G. azulino
J. Rojas	E. Cifuentes	5	**Gregorita**	48	7	1/2	Vite	Chilena	Oro cruz negra, M. y G.
A. Zúñiga	J. A. Mundaca	6	**Bedel**	47	5	F	St. Andrew	Roman Light	Oro, azul y lac. en c.
M. Avila	Artamen	7	**Campanillazo**	40	5	1/2	Miserable	Chilena	Amar. l. mor., M. amar.

SEGUNDA CARRERA A LAS 9.15. — Premio LONDON. — Para productos de 3 años n oganadores. — Peso: 58 kilos. —Descargo lo por carrera perdida en el Hipódromo Chile. — Inscripción: $ 25. — Premio: $ 2,500 al 1.o — Distancia: 1,100 metros.

PREPARADOR	DUEÑO		NOMBRES	PESO	EDAD	SANGRE	PADRE	MADRE	TRAJE DEL
Propietario	E. Polanco	1	**Joaco**	58	3	F	Pitcher	Olessa	Solferina, M. y G.
R. Ramírez	C. E. Riofrío	2	**Palpito**	58	3	F	Pirapó	Soirée	Color. cruz. tur., M. color.
P. Marchesini	Exito	3	**Xerosis**	56	3	F	Olascoaga	Faye D.	Blanco an. la., M. y G.
P. Polanco	L. Joglar	4	**Caledonia**	56	3	F	Burgomaster	Marcha	Verde esm. M. ver.
P. Rojas	C. Olivares	5	**Slava**	56	3	31/32	Sir Samuel	Terraza	Colorado osc., M. color.
Propietario	R. Amaro	6	**Sahareña**	56	3	F	Sandridge	Philadelphia	Lila, M. y G. lila
R. Piérola	Tricolor	7	**La Prenda**	56	3	F	Olascoaga	La Gaceta	Azul, M. bl. y color, G.
E. 2.o Soto	M. R. Troncoso	8	**Glenley**	55	3	F	Hallington L	L. Sheeny	Azul, M. coloradas, G.
V. Jofré	María	9	**Juanilla**	54	3	F	Etolo	Epopeya	Colorada, M. col. y neg.
O. Mauret	Titán	10	**Farrutilla**	54	3	F	Fanco	Dantasia	Verde, M. verdes, G.
C. Ruz	A. Araneda	11	**Compota**	54	3	3/4	Cmopromiso	Voluptuosa	Oro faja negra, M.
P. Canales	C. de Sementales	12	**Thunder Clap**	53	3	F	Rosicler II	Nanná	Amarilla, M. ros., G.
R. Cárdenas	Columbia	13	**Mulato**	52	3	F	Siberien	Picaresca	Rosada, M. y G. blanca
O. Fuenzalida	J. F. Romo	14	**Topete**	51	3	1/2	Altanero	Chilena	Negra, M. y G. salmón
W. Fariña	J. H. López	15	**Orelia**	49	3	3/4	Marcosol	La Pitonisa	Blanca y lacre en rue.
Propietario	C. A. Gómez	16	**Brasilera**	44	3	7/8	Hasard	Sfax	Verde, M. blancas, G.

TERCERA CARRERA A LAS 9.45. — Premio LIRON. — Omnium Handicap. — Inscripción: $ 15. —Premio: $ 1,500 al 1.o — 1,300 metros.

PREPARADOR	DUEÑO		NOMBRES	PESO	EDAD	SANGRE	PADRE	MADRE	TRAJE DEL
R. Díaz	Suc. J. T. Leyton	1	**Gaitero**	58	6	F	Jack's Green	Ponzoña	Amar. claro, M. amar.
J. B. Castro	C. Amaro	2	**Redmond**	56	4	F	Orwin	Royal Flush	Granate, M. azulino, G.
Propietario	Av. González	3	**Abrantes**	53	3	F	Altanero	Húngara	Verde est. bl., M. y G.
Art. Rodríguez	J. A. Rodríguez	4	**Fomina**	52	3	F	Mago	Dulcimer	Azul osc., M. blancas, G.
P. Rojas	E. Donoso	5	**Sardónica**	52	4	A A	Sir Samuel	Crasher	Rosada, M. rosadas, br.
R. Ramírez	C. E. Riofrío	6	**Petirrojo**	51	4	F	Pirapó	Culata	Color cruz tur., M. col.
E. Molina	D. Amaro	7	**Mamadeira**	50	4	F	Crescendo	Ballotage	Turquesa, M. turquesa, G.
A. Zúñiga	S. Ahués	8	**Cherry Whisky**	49	5	F	Barsac	S. Drogrose	Cel. y bl. p. m., M. cel.
L. A. Urbina	E. Maldonado	9	**Santa Ana**	48	4	1/2	St. Mead	Sin anteced.	Celeste, M. y G. lacre
C. A. Gómez	J. La Paz	10	**Pillullo**	47	4	F	Pibe	Fatinitza	Celeste, M. celeste, G.
A. Allen	Charlecito	11	**Gallión**	46	5	F	Melbourne	Calcutta	Colorada, azul y blanca
L. Navarro	Indígena	12	**Imbécil**	45	3	F	Jack's Green	Ariadna	Morada, M. moradas, G.
Alej. Zúñiga	L'Aiglon	13	**Lacombe**	44	6	F	L'Aiglon	Silesia	Amarilla, M. y G. choc

CUARTA CARRERA A LAS 10.15. — Premio LALLY. — Omnium Handicap. — Inscripción: $ 15. —Premio: $ 1,500 al 1.o — 1,300 metros

PREPARADOR	DUEÑO		NOMBRES	PESO	EDAD	SANGRE	PADRE	MADRE	TRAJE DEL
J. Vásquez	Ossyris	1	**Shackleton**	62	3	F	Pirapó	Kaiserín	Solferina, M. solferinas, G.
Alej. Zúñiga	P. Sacco	2	**Márida**	54	4	31/32	Stolypin	Namohuna	Bronce, M. y G. morada
R. Pastene	M. A. Benavente	3	**Coli**	52	3	A A	Alanés	Rumelia	Azul turquesa, M. oro, G.
S. Silva	Santiago	4	**Glaneuse**	50	4	F	Burlesco	Silene	Verde c. azul, M. y G.
A. Guerra	Progreso	5	**Asiático**	50	6	1/2	t. Andrew	Sin anteced.	Gris perla, M. gris perla
J. R. Vigouroux	O. Vigouroux	6	**Foca**	49	4	A A	Old Boy	Alacrity	Verde, M. y G. negra
Propietario	F. Martín	7	**Maryland**	49	4	F	Orwin	Damsel	Lacre, 1 azules, M. lacre
Fco. Olmedo	R. Martínez	8	**Tigris**	48	5	1/2	Julio César	Chilena	Amar. y azul listado, G.
R. Díaz	H. Rojas	9	**Prothos**	48	4	F	Pibe	Kelat	Oro cint. azul, M. oro, G.
V. Pavez	D. Hernández	10	**Rezongona**	47	6	F	Rodilard	Atalaya	Verde cue. can., M. ver.
Eto. Muñoz	Cocharca	11	**Cocharquina**	47	5	3/4	Julio César	La Puchoca	A. eléc. es. bl., M. y G.
P. Rojas	Cruz de Oro	12	**Morocha**	46	4	F	Olascoaga	Sutileza	Naranja, M y G. negra
Propietario	D. López	13	**Sastre**	45	4	1/2	Ogro	Chilena	Lacre, M. blancas, br.

QUINTA CARRERA A LAS 10.45. — Premio LIEJA. — Omnium Handicap. — Inscripción: $ 15. — Premio: $ 1,500 al 1.o — 1,300 metros

PREPARADOR	DUEÑO		NOMBRES	PESO	EDAD	SANGRE	PADRE	MADRE	TRAJE DEL
J. Vásquez	Pitico	1	**Papirote**	58	4	7/8	Pirapó	Soberbia	Lacre, M. lacres, br.
Propietario	D. López	2	**Fatalist**	54	4	7/8	Hasard	Fateful	Lacre, M. blancas, br.
Propietario	C. Morris	3	**Agosto**	53	5	1/2	Siberien	Sin anteced.	Celeste, M. celetes, br.
Propietario	Alej. Zúñiga	4	**Náutico**	52	4	1/2	Siberien	Chilena	Habano, M. habano, br.
J. R. Vigouroux	O. Vigouroux	5	**Siciliana**	52	6	F	Pirapó	Contadina	Verde, M. y G. negra
E. Molina	El Milagro	6	**Wisconsin**	50	4	F	Olascoaga	Wansbeck	Salmón, lun. negros, G.
C. Pinón	H. Fleureau	7	**Taglioni**	50	4	F	Turín	Pimienta	Lacre y oro en ruedas, G.
P. Rojas	Cruz de Oro	8	**Pilin**	49	5	F	Pibe	Black Pudding	Naranja, M. y G. negra
Propietario	Av. Muñoz	9	**Hipócrates**	49	6	F	Pearl River	Ginebra	Blanca cos. a., M. blanca
S. Silva	Buen Ojo	10	**Dándalo**	48	5	F	Oregón	Lula	Solferina, M. solf., br.
J. Rojas	A. B. C.	11	**Costino**	47	4	3/4	Constant	Angina	Colorada, M. y G. negra
C. Ruz	Liguria	12	**Portátil**	47	3	F	Lechuguino	Olmia	Lacre, M. lacres, br. y G.
R. Pastene	M. A. Benavente	13	**Alucita**	46	4	7/8	Alanés	Alina	Azul turquesa, M. oro, G.
Propietario	P. Polanco	14	**Alicahue**	45	5	1/2	Diablo	Chilena	Azul, M. coloradas, G.
R. Amaro	Setiembre	15	**San Vicente**	42	5	7/8	Gonín	Nutmeg	Solferina, M. y G. café

SEXTA CARRERA A LAS 11.15. — Premio SETIEMBRE. — Omnium Handicap. — Inscripción: $ 30.—Premio: $ 3,000 al 1.o — cia: 2,200 metros.

PREPARADOR	DUEÑO		NOMBRES	PESO	EDAD	SANGRE	PADRE	MADRE	TRAJE DEL
Av. Muñoz	Ecuador	1	**Cachivache**	60	6	15/16	Viraró	Coralia B.	Blanco y negro listado
Propietario	I. Espinosa	2	**Bordeaux**	53	5	F	Fío	Renée	Verde, M. verdes, br. y G.
Propietario	C. Morris	3	**Samaniego**	52	5	7/8	Sir Samuel	Eusakra	Celeste, M. cel., br. y G.
J. Vásquez	Ossyris	4	**Boa**	51	6	F	Alanés	Brújula	Solferina, M. solferina, G.
Art. Muñoz	Setiembre	5	**Piave**	49	5	F	Altanero	Hilda	Solferina, M. y G. café
I. Yáñez	San Juan	6	**Papamoscas**	47	4	F	Pirapó	Semifusa	Blanca y azul en rue., G.
R. Ramírez	A. León A.	7	**Merengue II.**	45	6	F	Obrizo	Mermaid	Solferina, ad. neg., M. sol.
G. Valenzuela	E. Feliú	8	**Tiradente**	44	5	15/16	Filipo	Inmortelle	Lacre y negro a cuadros
R. Cárdenas	Columbia	9	**Tangola**	43	4	F	El Tango	Kasala	Rosada, M. y G. blanca

SEPTIMA CARRERA A LAS 11.45. — Premio LILA. — Omnium Handicap. — Inscripción: $ 15. — Premio: $ 1,500 al 1.o — 1,300 metros.

PREPARADOR	DUEÑO		NOMBRES	PESO	EDAD	SANGRE	PADRE	MADRE	TRAJE DEL
C. Pinón	Outsider	1	**Marialva**	58	5	F	Pioneer	La Fornarina	Negra lun. lacres, M. y G.
Propietario	D. López	2	**Fagra**	56	6	7/8	Alanés	Sfax	Lacre, M. blancas, br.
D. Yáñez	P. Santórsola	3	**Farrutín**	53	4	F	Faneo	Dantasia	Granate y naranja por m.
J. Celpa	Los Bomberos	4	**Junín**	53	3	F	Last Reason	Primrose	Blanca f. azul, M. y G.
R. Ramírez	Imposible	5	**Dover**	52	6	F	Pioneer	La Gringa	Amar. y neg. l., M. blanca
J. M. Leiva	J. A. Toro	6	**Mormón**	51	6	F	Meharí	Soirée	Heliotropo, M. heliotropo
O. Fuenzalida	U. Verdugo	7	**Telilla**	51	5	3/4	Turín	Inesita	Ver. est. ros., M. verdes
J. Vásquez	Pitico	8	**War Paint**	50	4	F	Pioneer	Rafale	Lacre, M. lacres, br.
R. Cárdenas	Columbia	9	**Assaye**	50	5	F	Barsac	Lamballe	Rosada, M. y G. blanca
J. A. Castro	J. Borda	10	**Navira**	49	5	F	Viraró	Navy	Na. y cel. en r., M. celeste
R. Amaro	Setiembre	11	**Veldora**	45	5	31/32	Olascoaga	Pierrette	Solferina, M. y G. café
Eto. Muñoz	D. Olea	12	**Willibrodo**	44	6	7/8	Le Roy d'Is	Juguetona	Salmón y ver. por mit.

PRONOSTICOS DE ALGUNOS DIARIOS Y REVISTAS PARA LA REUNION DE LA MAÑANA DE HOY EN EL HIPODROMO

DIARIOS Y REVISTAS	1.a carrera	2.a carrera	3.a carrera	4.a carrera	5.a carrera	6.a carrera
La Nación	Tres de Espada Faisán	Xerosis Brasilera La Prensa	Sardónica Abrantes Gaitero	Glaneuse Morocha Rezongona	Fatalist Wisconsin San Vicente	Piave Boa
La Huasca	Tres de Espada Faisán	Brasilera Xerosis La Prensa	Sardónica Gallión Fomina	Morocha Asiático Glaneuse	Wisconsin Fatalist Alicahue	Piave Bordeaux
El Pronóstico	Faisán Tres de Espada	Brasilera La Prensa Mulato	Abrantes Santa Ana Mamadeira	Asiático Colí Prothos	Náutico Dándalo Alucita	Samaniego Boa
Deutsche Zeitung	Fatalita Faisán	Brasilera La Prensa Mulato	Redmond Sardónica Gallión	Glaneuse Asiático Prothos	San Vicente Náutico Dándalo	Piave Samaniego

USE PARA AFEITARSE CREMA JABON EXCELSIOR

GRAN MALETERIA FRANCESA
DE S. A. MANSUY
(Antigua Casa de P. Batmale, fundada el año 1890)
AVENDA BRASIL 533, ENTRE CATEDRAL Y SANTO DOMINGO
Teléfono Inglés 1990
Casilla 1696

Gran surtido en Maletas, Maletines, Cajas Mundo, Baúles, Sombrereras, Necessaires, Carteras, Billeteras, etc.
Se hace toda clase de trabajos finos.
Hechuras y composturas
PRECIOS DE FABRICA, AL DETALLE
S-1

STRATOLO
Pintura al Agua F
LA MAS
Durable y Económ
Vasto surtido en co
Pídase en
Mercería Santiago
AHUMADA 368-376
Casilla 97-D -:- Teléf. Ing. 1953

VIDA OBRERA

HOY SE ELEGIRAN POR LOS DISTINTOS CONSEJOS, LOS CUATRO DELEGADOS QUE FALTAN EN LA JUNTA EJECUTIVA FEDERAL

SE CONTINUAN LOS PREPARATIVOS PARA LA CELEBRACION DEL CONGRESO DE ESTUCADORES

La Junta Provincial elige antenoche Secretario General

La velada de esta noche en la Sociedad Artesanos La Unión, organizada por el Centro Social y Deportivo Adolfo Morales

FIESTAS, ACUERDOS Y CITACIONES SOCIALES

Junta Provincial

ELECCION DE SECRETARIO GENERAL

En la sesión celebrada por esta institución dirigente colectiva, se procedió a la elección de Secretario General, recayendo la elección en la persona del señor Juan de Dios Rojas, en representación de los obreros del norte, y secretario de actas, al señor Luis Buendía.

El señor Rojas, es un obrero laborioso, y de su actuación dentro del puesto de secretario de la Junta Provincial, se esperan grandes frutos.

Junta Ejecutiva Federal

ELECCION DE CUATRO MIEMBROS

Hoy se llevará a efecto, en los distintos Consejos, la elección interna para designar a las cuatro personas que han de llenar el mismo número de vacantes que hay en esta Junta, por renuncias presentadas por los titulares, y por acuerdos de ésta, en los casos de inasistencias.

Con este objeto, los distintos Consejos han encarecido la asistencia y todos los federados para los efectos de la votación.

PUBLICACIONES DE LA FEDERACION OBRERA DE CHILE

SECCION EMPLEADOS DE COMERCIO DEL CONSEJO I. DE S. P. —Hoy, a las 10 A. M. celebrará sesión ordinaria esta sección.

Se recomienda la asistencia a los federados por tener que tratarse, entre otros puntos interesantes, los siguientes:

Renuncia del secretario general y elección de reemplazante; Nombramiento de delegados al comité obrero de acción social; campaña para conseguir el cierre del comercio en general durante los días 17, 18 y 19 del presente. Para esto es necesario que los empleados amigos que no sean federados asistan a esta sesión, especialmente los empleados de almacenes.

El tesorero del Consejo y de esta sección atiende desde las 10 de la mañana a los federados que estén atrasados en sus cuotas y que deseen cotizar para tener derecho a voto.

Las libretas de los nuevos federados estarán a su disposición en la secretaría, Agustinas 632.

CONSEJO INDUSTRIAL DE SERVICIOS PUBLICOS.— La elección de hoy.—Hoy, desde las 10 A. M. hasta las 4 P. M. se llevará a efecto la elección de los 4 miembros que faltan en la Junta Ejecutiva Federal y como es un deber de todos los federados emitir su voto, se pone en conocimiento de los empleados de comercio y jardineros de este Consejo Industrial y demás federados, que en la secretaría funcionará una mesa receptora.

Este Consejo, viendo la absoluta necesidad que hay en que los nuevos delegados que sean elegidos hoy, sean hombres íntegros, hombres con su actitud sindical bien probada, ha designado en su terna a los esforzados luchadores obreros señores Castor Vilarín y Ernesto González, y como una necesidad de que las mujeres sean representadas en la Junta, ha designado a la activa secretaria general de la Sección Jardineros, señorita María Olave.

Desde las 9 A. M., en la secretaría, Agustinas 632, estarán a disposición de los federados votos con la siguiente fórmula: Castor Vilarín, Ernesto González, Luis H. Peña y María Olave.

CONSEJO FEDERAL N.o 4. —Se ha citado a asamblea general para hoy, a las 10 A. M. En esta asamblea se dará cuenta de las gestiones que se hacen para arrendar un local en el barrio Bellavista. Además, habrá una buena conferencia que dará un socio del Centro de Estudios Sociales "Luz y Acción", sobre Sindicalismo Industrial.

Local, Siglo XX 128.

SECCION MUEBLISTAS DEL C. I. DE C.—Para hoy, a las 10 de la mañana están citados todos los personales a sesión ordinaria. Hay asuntos importantes que tratar relacionados con el estado económico de los personales y que necesitan una pronta solución.

Se pone en conocimiento de los federados, que desde las 10 hasta las 4 de la tarde, se efectuará la votación para elegir los miembros que faltan a la Junta Ejecutiva.

Es conveniente que los federados asistan a la asamblea para coordinar las fuerzas, pues es de una importancia capital esto de elegir los hombres que van a ese cuerpo centralista.

SECCION PINTORES Y EMPAPELADORES DEL C. I. DE C. —Se ha citado a una importante reunión para hoy, a las 9 de la mañana, en Avenida Matta N.o 792 esquina de San Francisco. Se ruega la asistencia a todos los pintores, sean organizados o no, igualmente comunícase que hoy se lleva a efecto la elección de cuatro miembros que faltan en la Junta Ejecutiva Federal, por lo tanto, es de importancia la asistencia de todos.

CONSEJO IND. DE TRASPORTE. —Las ternas para las vacantes de la Junta Federal son las siguientes: Guillermo Lane, Celerino Avilez y Federico Fernández. Se encarga a las secciones Tranviarios, Ferroviarios y Maestranza del Ejército votar por esta terna.

CONSEJO DE TRANVIARIOS. —Encarga a sus asociados votar por la terna del Consejo de Trasporte.

CONSEJO MAESTRANZA DEL EJERCITO.—Encarga votar por la lista de candidatos del Consejo de Trasportes a la Junta Federal.

Publicaciones de la Asociación de Cuadros Artísticos Obreros de Chile

CENTRO ARTISTICO ESTUDIO Y PROGRESO.—Hoy Domingo, el señor secretario hará entrega del nuevo local de esta institución, cuyo arreglo le había sido encomendado. A las 10 A. M. se reanudarán las clases instructivas de baile para los socios; y en la tarde, a las 5, se dará principio a una interesante matinée con diversas sorpresas.

Para hoy, a las 11 A. M. se cita a junta general. Se encarece la asistencia de los señores socios. Se tratará de la reforma de algunos artículos de los estatutos.

En la última sesión se tomaron los acuerdos de dar aviso a los Centros amigos que no es válido el carnet antiguo y nombrar pro-tesorero suplente al señor M. Albornoz.

CUADRO ARTISTICO VITAL AZA.—Este conjunto artístico llevará a efecto hoy un gran acto literario-musical en el Teatro de la Liga del Trabajo, en conmemoración del centenario del Brasil, para lo cual el teatro ha sido adornado exprofeso.

El Directorio de la Liga ha hecho una invitación especial a todas las familias del barrio Independencia, por medio de una circular; las personas que deseen asistir a esta velada pueden pasar a retirar invitación a la administración de la Sociedad.

Se pondrá en escena el chistoso sainete titulado "El retiro", creación de L. Barra y un gran acto de concierto.

ACADEMIA ARTISTICA NEW YORK.—En sesión extraordinaria celebrada el Domingo pasado, esta Academia eligió su nuevo Directorio, el que quedó compuesto en la siguiente forma:

Presidente, Enrique Escoffier; vice-presidente, Julio Hidalgo; secretario, Hugel Hernández; pro-secretario, Eduardo Ahumada; tesorero, Ernesto Gallegos; protesorero, Joaquín Román.

Directores, Daniel Frías, Armando Pesce, Humberto Merino, Carlos Hernández y Carlos Merino.

Este Directorio se hará cargo de sus funciones en una sesión extraordinaria que se celebrará hoy, a las 2 P. M., a la cual se ruega la asistencia. Se nombrarán también las comisiones que exigen los estatutos.

La matinée que se ha preparado en honor del nuevo Directorio empezará a las 4.30 P. M.

CUADRO DE ZARZUELAS Y COMEDIAS FERMIN VIVACETA. —Se ha citado a sesión para hoy, a las 2 P. M. Se ruega la asistencia a todos los socios en general por haber muchos asuntos de suma urgencia que tratar.

Fiestas sociales

SOCIEDAD DE ARTESANOS LA UNION. — Sección Fiestas. —Hoy Domingo habrá una matinée de 5 1|2 a 8 1|2 P. M., en honor de las familias de los socios, la cual será amenizada por una buena orquesta.

—Se ha citado para hoy Domingo a las 2 1|2 P. M. a la Comisión de Fiestas. Se encarece la asistencia a los señores E. Madrid, N. Villagrán, V. Leiva, D. Carrasco, L. Valenzuela y E. Pezoa. Se encarece la asistencia nuevamente por haber asuntos urgentes que tratar.

CENTRO INSTRUCTIVO "EL DESPERTAR".—Mañana, a las 8.30 P. M. se llevará a efecto el baile social organizado por la comisión de fiestas, el que será amenizado por una banda militar, y se efectuará en el cómodo local del Centro J. Dempsey, San Martín N.o 772.

Este baile es en beneficio de la Policlínica, la que dentro de muy poco quedará defintivamente instalada.

Hoy, matinée libre pensamiento a las 4 P. M., la que será amenizada por una orquesta.

En la noche, baile familiar con orquesta.

CENTROS OBREROS DE INSTRUCCION. —Se avisa a los socios de dichos Centros que hoy se repartirán las entradas para las fiestas de los días 17, 18 y 19 en sus respectivos locales.

A los socios que no puedan asistir hoy se les dará entradas los días Lunes 11 y Martes 12, de 7 a 8 de la noche, en la Escuela Profesional de Niñas, Delicias 678.

CENTRO CULTURAL Y DEPORTIVO "1.o DE MAYO".—Hoy a las 4 P. M., matinée libre pensamiento.

La dirección del baile estará a cargo de la señorita más entusiasta de este Centro. Noche, baile social a las 9 P. M.

CENTRO RECREATIVO EXEQUIEL VILCHES. — Para esta tarde, de 6 a 9 P. M., en su local social, San Francisco 748, baile familiar, al que se invita a las relaciones sociales.

CENTRO RECREATIVO LA INSTRUCTIVA OBRERA. — Hoy matinée a las 4 1|2 P. M., inauguración del salón de verano.

A las 9 1|2 P. M., baile familiar. Ambas reuniones serán amenizadas con orquesta.

SOCIEDAD "LA UNIVERSAL".—Como se ha estado publicando, el 16 del presente se llevará a efecto en el amplio salón-teatro de esta Sociedad, una gran fiesta teatral y baile social, en conmemoración de las Fiestas Patrias. Para tal efecto, el Cuadro Artístico Nacional "Pedro Sienna", de la Asociación de Cuadros Artísticos, tendrá a su cargo la parte teatral.

Las entradas para esta fiesta se encuentran ya para la venta, y pueden solicitarse del Directorio y de los miembros de la comisión de fiestas. A esta comisión cítase para hoy Domingo a las 10 A. M. para nombrar las comisiones que tendrán a su cargo la fiesta del Sábado 16. Se recomienda la asistencia.

INTERESANTE CONFERENCIA. El Centro El Despertar, llevará a efecto el próximo Miércoles a las 9 P. M., una interesante conferencia, a cargo del obrero Eduardo González, de actualidad obrera, a la que la comisión de fiestas nos encarga de una manera especial asista la juventud de los centros de cultura. Habrá tribuna libre.

La Asociación de Cuadros tendrá a su cargo los números de variedades de este acto de cultura social, además una estudiantina obrera tendrá a su cargo la parte musical. Terminará con un baile social.

RIFA. — Reunida la comisión de fiestas de la escuela musical del Hogar Común, acordó verificar la rifa que esta escuela tiene pendiente, desde la matinée del Domingo. Por lo tanto, cita a todas las personas interesadas para hoy a las 2 P. M. en el Hogar Común.

SOCIEDAD LA DEMOCRACIA. — Hoy dos fiestas familiares. Matinée, a las 5 y media P. M., con obsequios a todas las señoritas. Noche, a las 9 1|4, baile familiar con orquesta.

COMITE ACCION SOCIAL EMPLEADOS DE COMERCIO. — Barrio Estación. — Para hoy a las 9 y media A. M., a junta general para seguir tratando la organización de la Sociedad y terminar de nombrar el Directorio; por lo tanto, rogamos encarecidamente la asistencia.

CENTRO UNION DE PELUQUEROS. — Esta tarde de 5 a 8, matinée en honor de las socias de este Centro, señoritas: Armando Rodríguez L., y Mercedes Peña L. En el curso de esta reunión, las señoritas concurrentes serán obsequiadas con flores y refrescos. Por la noche, de 9.30 a 12.30, baile social con números intercalados de variedades. Estas reuniones serán amenizadas por la aplaudida orquesta Arizona.

Local: Av. La Paz N.o 8.

CENTRO RECREATIVO ARTES GRAFICAS. — En honor de la familia Escobar, quienes han contribuído en gran parte a darle vida y prestigio a esta entidad social, se realizará hoy, a las 5 y media de la tarde, en su local social de costumbre, una matinée libre-pensamiento, para cuyo efecto se ha contratado una buena orquesta, a fin de que amenice este acto social.

La señorita Ludovina Escobar dirigirá la matinée.

Un miembro de esta institución ha obsequiado dos hermosos objetos: uno para señorita y otro para joven que serán rifados y vayan a robustecer los fondos sociales.

Se invita a las relaciones sociales.

Se advierte a las señoritas socias que desde hoy se dará principio a la entrega de las tarjetas para que asistan al té-danzante que se prepara el 18 del presente; sin éstas no podrán asistir.

CENTRO DEPORTIVO LUIS COUSIÑO, DE LA SOCIEDAD INSTRUCCION PRIMARIA. —Sigue con todo entusiasmo la comisión de fiestas preparando la velada que se llevará a efecto próximamente, en honor de sus miembros honorarios.

CENTRO RECREATIVO UNION DE METALURGICOS. — Hoy a las 5 de la tarde, matinée literaria musical. Esta matinée es a beneficio de los fondos sociales.

SOCIEDAD DE S. M. JUAN M. DAVILA B.—El campeonato de rayuela anunciado para hoy, se ha postergado para una fecha próxima a causa de la lluvia.

La matinée anunciada se llevará a efecto siempre que no llueva.

CENTRO DEPORTIVO Y RECREATIVO ESPARTA.— El baile social de hoy.—Hoy, a las 7 de la tarde, se dará comienzo al baile familiar que esta institución organiza semanalmente y que termina a las 12 de la noche, en su amplio salón social ubicado en la calle San Alfonso N.o 30, casi esquina de la Alameda de las Delicias.

Una comisión de recepción tendrá a su cargo la debida atención de que son objeto las señoritas asistentes a las diversas reuniones de baile que este Centro organiza semanalmente.

Además, se ha citado para hoy, a las 3 de la tarde, a los miembros que componen la comisión de fiestas: señoritas B. Matamala A., Margarita y Berta Varas Rojas; señores Juan Novellinos, Gustavo Castillo y Salazar, con el objeto de tomar acuerdos relacionados con la celebración del aniversario social del Centro, que el 15 del mes en curso cumple dos años de vida societaria.

CENTRO FAMILIAR LA ESPERANZA — La comisión de fiestas ha preparado para hoy a las 5 P. M., una matinee libre pensamiento que será dirigida por la entusiasta socia señorita Inés Fuentes. Para la noche a las 9 y media P. M. baile social con orquesta.

CENTRO SOCIAL EMPLEADOS DE COMERCIO. — Barrio Estación. —Hoy a las 5 P. M. matinée, y a las 9 y media P. M. baile familiar.

CENTRO RECREATIVO LA ILUSTRACION. — Hoy matinée libre-pensamiento de 5 a 9 P. M., en honor de las socias señoritas Hortensia y Praxedes Herrera, entusiastas socias de este Centro.

Las señoritas serán atendidas especialmente por el directorio y obsequiadas con pasteles y flores.

CENTRO SOCIAL Y DEPORTIVO JACK DEMPSEY. — Para hoy dos reuniones sociales: matinée, de 5.30 a 8.30 y la de la noche que empezará a las 10.

CENTRO SOCIAL Y DEPORTIVO ADOLFO MORALES. — Como está anunciado, esta noche se llevará a efecto el beneficio pro-fondos sociales de este Centro, en el salón-teatro de la Sociedad de Artesanos La Unión, situado en Riquelme 859.

Entrada para caballeros, $ 1. Señoritas, gratis.

Se nos encarga advertir al público que la velada empezará a las 9 y media en punto.

Habrá un empléndido buffet atendido por los miembros de la comisión de fiestas.

Esta tarde se ha suspendido la matinée por motivos de este beneficio.

Acuerdos sociales

SOCIEDAD DE INVALIDOS DE LA GUERRA DE 1879 Y VETERANOS DEL EJERCITO Y ARMADA. —Por invitación especial señor Obispo Castrense, Monseñor Edwards, cítase a la Sociedad concurra hoy, a la 1 y media P. M., frente a la Gratitud Nacional, con sus condecoraciones.

CENTRO BENNY LEONARD. — Esta institución, en su última sesión de Directorio, acordó fijar hasta el 16 del presente, para que puedan firmar el libro de registro los antiguos socios y los que deseen ingresar a la colectividad, en calidad de socios fundadores; se acordó enviarle una nota al Centro La Instructiva Obrera, solicitando el salón, uara dar una velada y baile pro compras de útiles; se comisionó a los señores Daniel Lillo, Humberto Riveros y Humberto Vásquez M., para que mandasen hacer los carnet-recibos, y solicitudes de admisión de socios; por último se acordó empezar a cobrar las cuotas desde el 1.o de Octubre para adelante. Toda correspondencia debo ser dirigida a San Pablo 2031, C. D.: secretaría, edificio de la Tracción Eléctrica, oficina 260 (segundo piso), de 6 a 7 P. M.

DEPARTAMENTO DE MANUFACTURAS EN MADERA I. W. W. —Como está anunciado, hoy en el Hogar Común, a las 10 A. M., se efectuará la gran asamblea plenaria de todos los obreros que pertenecen a la industria de la madera; en esta reunión se seguirá tratando el proyecto de acuerdo que existe, de convocar a los personales de fábricas de muebles y barracas, a una convención local.

SOCIEDAD FERMIN VIVACETA —Se pone en conocimiento de los deudos respectivos, que el Martes 12 de Setiembre próximo, a las 2 P. M., se procederá en el Cementerio General a la exhumación de los restos de los siguientes socios:

Isidoro Flores, Alberto Salinas, Francisco Daniel Aguirre, Arturo Ramírez, Fernando Maturana, Juan de D. Rodríguez, José Albino Valenzuela y Joaquín Maquieira.

A este acto pueden concurrir, además de los deudos, los asociados que lo deseen.

Para cualquier dato referente a estas exhumaciones, las personas interesadas pueden dirigirse a los señores Víctor M. Riveros, Manuel J. Pacheco y Armando H. González, que son los administradores del mausoleo social.

FEDERACION DE OBREROS DE IMPRENTA. —(Sección Santiago).— (Versión oficial).— Hoy, a las 10 A. M., se llevará a cabo la sesión de la junta administrativa. Se recomienda la total asistencia de sus miembros, como asimismo de todos los delegados, con el objeto de orientar una tesonera labor durante el presente mes. Quedan citados especialmente los 4 delegados del Universo y los federados Miguel González, Víctor Díaz y Juan Farías.

—La tesorería funcionará durante la mañana. El tesorero tiene interés en que cada representante de taller o sección dé cumplimiento a su misión.

—Las personas que tienen cuentas pendientes con la caja social, se les advierte que pueden empezar la cancelación de sus deudas a la brevedad posible.

—Ayer se mandó la segunda ayuda a los huelguistas de "La Unión", de Concepción, alentándolos en la más absoluta solidaridad.

—Se acordó seguir la asamblea hoy a las 10 A. M. Se sesionará aunque llueva.

Como se seguirán tratando los reglamentos, se recomienda la más asistencia posible.

—Esta tarde se llevará a cabo en Hogar Común, la matinée-conferencia a beneficio de los fondos pro-viaje de los obreros sindicalistas argentinos que vendrán a ésta en jira de propaganda social. Es un deber del gremio contribuir al éxito de esta fiesta. Entradas tienen los vocales Paniagua y Arratia y les pueden ser pedidas hoy en la mañana.

—A la hora de costumbre será visitado el señor Ramón Luna (de la Sección Temuco) que se encuentra enfermo en el Hospital San Vicente. Su estado cada día es mejor.

—El gremio debe acudir hoy a los comicios que se celebrarán para protestar de las pretensiones de la Empresa de Tranvías de alzar al doble el pésimo servicio que en la actualidad mantiene. El de la tarde se efectuará en San Pablo, esquina de Matucana. Harán uso de la palabra conocidos dirigentes obreros. Hablará también un representante de esta organización.

—Continúa enfermo en el Hospital San Juan de Dios, el señor Leonidas Monsalve. Sus amigos pueden visitarlo en la sala Santo Domingo.

—Hasta mañana— a medio día— se aceptan colaboraciones para el órgano de propaganda del Viernes 15, en el cual se insertará la exposición del conflicto de La República y el acuerdo del boycott a esta imprenta y que el gremio debe acatar en todas sus partes, por estar en antecedentes de lo ocurrido.

LAS REUNIONES DE HOY DEL SINDICATO DE ESTUCADORES Y RAMOS SIMILARES Y LA UNION EN RESISTENCIA DE ESTUCADORES EN CHILE

Conforme estaba anunciado, las comisiones de ambas colectividades después de un constante trabajo, han dado término a los acuerdos y proyectos que se presentarán a la deliberación del Congreso Social de Estucadores en los días 17, 18 y 19 del presente.

Al efecto se ha citado a los socios de las dos instituciones tanto del Sindicato como de la de Resistencia a sesión para hoy en Arturo Prat, esquina Copiapó, a las 9 A. M. para nombrar de común acuerdo las comisiones que han de atender a los delegados de provincias, como asimismo, nombrar los delegados que se encargarán de desarrollar el programa de trabajo de esos días.

SOCIEDAD MUTUAL DE COMERCIANTES. — El Miércoles último celebró sesión bajo la presidencia del vice-presidente señor Pedro Donoso, y con asistencia de la mayoría de los señores directores. Excusó su inasistencia el señor Elías Brugere.

Se dió lectura a una solicitud de la aspirante a socia doña Lidia Peraldi de Sainz, patrocinada por don don Juan Peraldi y quedó para informe del señor recaudador.

Acordó nombrar una comisión compuesta por don Pedro Donoso y Florencio Castro para que se entreviste con don Juan B. Martínez, a fin de que desista de su renuncia.

Citar a la Comisión Reformadora de Estatutos para el Martes a las 3 P. M.

Facultar a la comisión compuesta por los señores: Gaspar Cid y Amalio Robles, para que adquieran la propiedad social por intermedio de cualquiera institución de crédito, siempre que reuna las condiciones exigidas por la Caja de Ahorros.

MITINES CONTRA EL ALZA DE LAS TARIFAS DE LOS TRANVIAS ELECTRICOS. — El Comité de Acción Social celebrará hoy Domingo 10 de Setiembre, dos mitines: uno a las 10 de la mañana en la Vega Central (ribera del Mapocho), y otro a las 4 de la tarde, en Avenida Matucana esquina San Pablo.

Federación de Centros Instructivos y Recreativos de Chile

LA SESION DE MAÑANA

Mañana a las 7 deberá reunirse el directorio con el objeto de tratar importantes asuntos sobre la marcha de la Federación, y dar cuenta del resultado obtenido durante el baile ofrecido al Encargado de Negocios del Brasil, y tomar otros importantes asuntos relacionados con el ingreso de varios centros instructivos y recreativos de la capital.

En esta misma sesión, se seguirá tratando sobre la aprobación de los estatutos, los cuales se encuentran ya bastante adelantados.

Sobre la celebración del próximo Congreso Nacional de Chauffeurs

LA PROXIMA REUNION

Conforme al acuerdo tomado por la junta de presidentes y secretarios de las diversas colectividades formadas por el gremio de chauffeurs, y celebrada por ésta el Martes último, el 12 del presente a las nueve de la noche, se efectuará la segunda reunión en el mismo local.

Para esta sesión, los delegados que acrediten las respectivas colectividades, deberán llevar sus poderes.

Como se sabe, esta reunión es con el objeto de seguir tratando sobre la próxima realización del Congreso Nacional de Chauffeurs, cuyo torneo, ha despertado un marcado entusiasmo entre el gremio.

Citaciones

Sociedad de Artesanos La Unión. —A junta general extraordinaria para hoy a las 2 y media P. M., en el local social, Riquelme N.o 851, con el objeto de imponerse del resultado de la Comisión Investigadora nombrada en la pasada junta general, y referente a las renuncias de los señores presidente y primer vice. Se recomienda la asistencia.

Sociedad Unión Andrés Bello. — Para el Miércoles 13, a las 9 y media P. M., a junta general para oir la cuenta que el directorio dará sobre la liquidación de la sucesión Gómez, relacionada con el contrato del Mausoleo para darle su aprobación.

Estudiantina La Unión. — Para mañana a las 9 P. M. está citado a ensayo el cuadro de ejecutantes.

Círculo Ejército Libertador de la U. N. — A los socios del Centro Ejército Libertador de la U. N. para hoy a la 1 y media P. M., en el local de costumbre para asistir a la procesión anunciada.

Departamento en construcción. — Edificios de los I. W. W. — Para hoy a las 9 A. M. a todos sus componentes a sesión.

Sociedad La Universal. — Para hoy, a las 9 y media A. M., está citado el directorio de esta institución.

Estudiantina La Armonía. — Para hoy a las 11 A. M. a la comisión de fiestas compuesta de los señores: F. Alvial, M. Riveros y L. Marcoleta.

Centro Cristóbal Colón de la U. N. —A todos los socios de este Centro a la 1 y media P. M., en el local, para ir a reunirnos con los demás centros en el punto indicado para asistir a la procesión de clausura del II Congreso Eucarístico.

El punto de reunión para los Centros de la Unión Nacional: estatua de Buenos Aires (Alameda).

Sociedad Bernardo O'Higgins. — El Directorio celebrará sesión hoy a las 9 A. M., por esta razón se les encarece la asistencia a los directores.

Centro de Tapiceros de Santiago.— Al gremio a junta general para hoy a las 9.30 A. M. en el local social: Porvenir 775.

Tabla. — La memoria que hará el presidente del período 1921-22.

Incidencia en la Mueblería Seckel, elección de presidente y cinco directores. Lectura del balance, etc. etc.

Sociedad de Pintores Miguel Angel. — A los socios para hoy a las 11 A. M. para que lleven localidades y programas del beneficio que se verificará el Jueves 14 en el Circo Very Strong.

Se recomienda la asistencia.

Sociedad de Carpinteros y Ebanistas Fermín Vivaceta. — A junta general extraordinaria para hoy a las 9 A. M. Junta que será continuación de la anterior.

Se seguirá tratándose la reforma de los estatutos.

Sociedad de S. M. Manuel Rodríguez. — San Francisco 748. — A junta general extraordinaria para hoy a las 2 y media P. M. en el local social.

Centro de Artes Mecánicas Luz y Trabajo. — Para hoy a todos los socios y alumnos a las 9 y media A. M. en Unión Americana 439, casa 7.

Habrán las siguientes clases: 1.o hora química general; 2.o hora Electricidad.

Centro Andacollo. — A todos los socios para hoy a la 1.30 P. M. en el local social, Avenida Cumming 1132.

Sociedad Mutual Empleados a contrata de los Ferrocarriles del Estado. — A reunión ordinaria de Directorio, para hoy a las 2 P. M. Reunión general, a las 3 P. M.

YA SALIÓ EL N.o 2

de la Revista

"LA PODEROSA"

Precio: 20 centavos

Pídala desde mañana Lunes en la oficina matriz, TEATINOS 333 y en todas las sucursales y agencias de la Sociedad.

Publica la lista de premios del sorteo anual, que estaba agotada.

GUILLERMO M. BAÑADOS Y Cía.

La Mutual de la Armada y del Ejército

SOCIEDAD DE PROTECCION MUTUA DECLARADA DE BENEFICENCIA POR DECRETO SUPREMO

Oficina Principal: Valparaíso: Condell N.o 345

Seguros de Vida: Ordinarios, Pagos Limitados y Dotales al alcance de todos los ciudadanos.

OFICINA EN SANTIAGD: HUERFANOS N.o 1237, CASILLA 471, TELEFONO INGLES N.o 3375

Representantes: Ramón Luis Jarpa - Santiago Prado S

Fuera del delicioso

Jabón Higiénico Especial

llamado EL REUTER CHILENO,

ofrecemos también el insuperable

JABON AGUA COLONIA PARA BAÑO

En venta en todas las buenas boticas, tiendas y paqueterías.

POR MAYOR: COMPAÑIA INDUSTRIAL, SANTIAGO

Alameda entre Maipú y Chacabuco

Aprovechar!

CASA MUZARD

GUANTES

DE HILO, valor de 7.90 a $ 4.90

DE HILO, valor de 8.90 a $ 5.90

DE SEDA reforzados, valor de 11, a $ 7.80

DE SEDA finos, valor de 13.50, a $ 8.90

CONTINUA LA REALIZACION — DE — CORSES y FAJAS

Con motivo de las Fiestas Patrias

GRANDES REBAJAS

DE TODAS LAS

NOVEDADES PARA SEÑORAS

Trajes, Sombreros, Abrigos

Adornos - Cintas - Flores - Fantasías - Encajes

ADEMAS, REALIZAMOS!

CALCETINES para niños	$ 1.50
CALCETINES para hombres	$ 1.60
CALCETINES finos para hombres	$ 2.90
CALCETINES finos hilo para hombres	$ 3.90
MEDIAS para señoras	$ 1.80
MEDIAS pierna ancha, para señoras	$ 3.50
MEDIAS seda para señoras	$ 9.80
MEDIAS seda finas, para señoras	$ 16.50

Regalos para Niños

CALCOMANIAS, el libro	$ 0.40
CASAS construcción	$ 0.70
NOVELAS ilustradas a colores	$ 0.80
NOVELAS ilustradas de Schmid	$ 1.90

LIBROS de figuras	$ 0.90
LIBROS de dibujo	$ 1.50
FUNDAS Madapolán	$ 2.90
TOALLAS felpudas	$ 1.90
SERVILLETAS té la 1|2 doc.	$ 3.40
SERVILLETAS mesa 1|2 hilo, la 1|2 doc.	$ 9.80
MANTELES Damasco, desde	$ 7.80
PAÑUELOS batista para señoras, c|u.	$ 0.20
PAÑOS de platos	$ 0.60

GENEROS DE LANA

VALOR de 14.90, a	$ 6.90
VALOR de 16.80, a	$ 7.90
VALOR de 18.80, a	$ 12.80
VALOR de 19.80, a	$ 14.80
VALOR de 29.80, a	$ 19.80
SEDA lisa, valor de 13.80, a	$ 8.90

INDUSTRIAS Y COMERCIO

CAMBIOS BANCARIOS DE AYER

PLAZAS	Monedas	Valor de la £ a la par	Valor de la £ a la vista	CHILE 90 d/v.	CHILE Vista	ESPAÑOL 90 d/v.	ESPAÑOL Vista	ANGLO S. A. 90 d/v.	ANGLO S. A. Vista	NAC. CITY 90 d/v.	NAC. CITY Vista	GERMANICO 90 d/v.	GERMANICO Vista	LOND. y RIO 90 d/v.	LOND. y RIO Vista	FRANCES 90 d/v.	FRANCES Vista
LONDRES	Libra	1	1	31.50	31.80	31.40	31.70	......	......	......	......	31.50	31.80	31.50	31.80	31.50	31.80
PARIS	Franco	25.22	57.60	0.54¾	0.55¼	0.54¾	0.55½	......	......	......	......	......	0.55½	0.55	0.55⅝	0.54¾	0.55
HAMBURGO	Marco	20.43	4746.11	0.0065	0.0067	......	0.0058	......	......	......	......	......	0.006	......	0.0057	......	0.007
N. YORK	Dólar	4.86	4.464	......	7.12¼	......	7.12½	......	......	......	......	......	7.13½	......	7.12⅝	......	7.12
ESPAÑA	Peseta	25.22	23.85	1.09¼	1.10¼	......	1.10½	......	......	......	......	......	1.11	......	1.10⅞	......	1.11
ITALIA	Lira	25.22	102.58	0.30¾	0.31	......	0.31¼	......	......	......	......	......	0.32	......	0.31	......	0.31
ARGENTINA	Nacional	11.45	12.24	......	2.59¾	......	2.60	......	......	......	......	......	2.60	......	2.59	......	2.58
AMBERES	Franco	25.22	60.91	......	0.52¼	......	0.52 1/5	......	......	......	......	......	......	......	0.52½	......	0.52¼
SUIZA	Franco	25.22	23.38	......	1.36	......	1.35½	......	......	......	......	......	1.36	......	1.35⅝	......	1.36⅛
HOLANDA	Florín	12.107	11.35	......	2.80	......	2.78	......	......	......	......	......	2.79	......	......	......	......
SUECIA	Corona	18.159	......	......	......	......	......	......	......	......	......	......	......	......	—	......	......
VIENA	Corona	24.02	......	......	......	......	......	......	......	......	......	......	......	......	—	......	......
BOLIVIA	Boliviano	10.00	14.98	......	......	......	2.12¼	......	......	......	......	......	......	......	......	......	2.11

CAMBIO BANCARIO: $ 31.50. — COMERCIAL: $ 31.40

1 DOLAR, $ 7.12¼; 1 FRANCO, 0.54¾; 1 MARCO, 0.0065; 1 PESETA, 1.09¼; 1 LIRA, 0.30¾; 1 NACIONAL ARGENTINO, 2.59¾

PREMIO DEL ORO: 153.50%. — UN PESO PAPEL VALE: 7⅝ d.

BOLSA DE COMERCIO

Movimiento

El movimiento desarrollado ayer en la única rueda se notó regularmente activo, efectuándose diversos negocios de interés tanto en acciones como en bonos hipotecarios.

Entre las primeras el mayor número de conformes le correspondió a Santo Cristo, y en los segundos, a los Caja 8-1.

Por lo que respecta a los precios, los títulos de sociedades revelaron firmeza, la que se tradujo en alza de importancia en Llallagua que subió de 300 a 305 y Araca, de 88 3|4 a 92.

La tendencia en los bonos no se vió claramente definida.

He aquí el detalle de las diferencias que experimentaron los valores cotizados en el día:

Subieron: Hipotecario 8-1, 1|8; Araca, 3 1|4; Huanuní, 1|8; Llallagua, 5; San José de Oruro (Serie E.), 1|2; Galicia, 1 1|4; Lastenia, 3|8 y Rafaelitas del Neuquén, 3|8.

Bajaron: Caja 8-2 1|8; Lebu, 1; Minera e Industrial, 1|4; Santo Cristo, 1|4.

OPERACIONES DE AYER

Unica rueda

16000 Caja 8-1, 100 1|4.
1000 Caja 8-1|2, 101 3|4.
40 Viña, Stbre. 21, 39.
18000 S. Cristo, 2 7|8.
40 N. Elqui, 25.
32000 Hip. 8-1, 100 3|8.
200 Bco. Español, 152 1|2.
200 Lebu, Octbre. 5, 79.
700 Rafaelitas, Oct. 5, 14 1|2.
200 Rafaelitas, 14 1|2.
100 Rafaelitas, Oct. 5, 14 5|8.
2900 Rafaelitas, Oct. 5, 14 3|4.
25 Bco. Chile, 208.
50 Minera, 38.
46000 Caja 8-1, 100 3|8.
74 Fuego, 88 1|2.
1000 Hip. 8-1, 100 1|4.
700 Rafaelitas, Set. 21, 14 3|4.
100 Caja 7-1, 93 1|2.
6 Tejidos El Salto, 260.
100 Cacheuta, 3.
100 Cemento, 28.
35 Viña, 39.

PRECIOS DE COMPRADOR O VENDEDOR AL TERMINAR LAS RUEDAS

TITULO	COMPRADOR Cantidad	COMPRADOR Precio	VENDEDOR Cantidad	VENDEDOR Precio
BONOS				
Caja 6-1	....	....	45,000	93
Caja 7-1	3,000	93 1|2	....	....
Caja 8-1|2 P. H.	....	....	5,000	101 3|4
Caja 8-1	10,000	100 1|4	4,000	100 3|8
Hipotecario 7-1	....	....	3,000	94
Hipotecario 8-1	10,000	100 1|4	16,000	100 3|8
BANCOS				
Chile	3	208	....	....
Español de Chile	100	152 1|4	10	152 1|2
Italiano (S. A.)	200	55	....	....
Nacional	21	86	50	86
MINERAS				
Araca, Octubre 5	200	88 3|4	....	....
Espino de Petorca, Oct. 5	....	....	500	5
Huanuni, Octubre 5	200	88	....	....
Lebu, Oct. 5	....	....	200	78
Lebu, Stbre. 21	700	77	....	....
Llallagua, Oct. 5	200	299	....	....
María Francisca	....	....	50	12
Minera e Industrial, Oct. 5	....	....	200	38 1|2
Nueva Elqui, Stbre. 21	....	....	200	24 1|2
Santo Cristo, Oct. 5	100	2 7|8	....	....
San Bartolo, Stbre. 21	....	....	200	12 1|2
San José Oruro, S. B., Oct. 5	200	13 3|4	....	....
Tocopilla, Stbre. 21	200	78	....	....
Vacas, Oct. 5	....	....	200	6 7|8
SALITRERAS				
Antofagasta, Oct. 5	....	....	200	52 1|2
Dones, Stbre. 21	....	....	200	20 1|4
Galicia, Oct. 5	200	38	....	....
Lastenia, Oct. 5	300	33 7|8	....	....
Lastenia, Stbre. 21	....	....	200	34
Loa	....	....	112	79
AGRICOLAS Y GANADERAS				
Ñuble y Rupanco	....	....	500	20
Tierra del Fuego, Oct. 5	100	90	....	....
INDUSTRIALES				
Gas de Santiago	10	45 1|2	....	....
Refinería de Penco	....	....	150	47 3|4
Tabacos, Oct. 5	200	80	....	....
Tejidos El Salto	10	260	....	....
Viña del Mar, Stbre. 21	....	....	100	39
PETROLIFERAS				
Cacheuta, Oct. 5	500	3 1|8	....	....
Rafaelitas, Oct. 5	200	14 5|8	500	14 3|4
Rafaelitas, Stbre. 21	200	14 1|2	....	....
CIERRE A LAS 12 M.				
Cambio	....	31.40	....	31.50
Oro	....	153.50		154
Araca, Oct. 5	....	92	....	....
Huanuni, Oct. 5	....	89	....	....
Llallagua, Oct. 5	....	305	....	....
Minera e Industrial, Oct. 5	....	38 1|4	....	....
San José O., S. B. Set. 21, transac.	....	13 3|4	....	....
Tocopilla, Stbre. 21	....	78	....	....
Cemento Melón, Stbre. 21	....	28 1|4	....	....
S. A. Vapores, Oct. 5	....	34	....	....
Rafaelitas, Stbre. 21, transacción	....	15	....	....

OPERACIONES EN VALPARAISO

Unica rueda

300 Galicia, Set. 21, 38 1|4.
300 Lastenia, Set. 21, 34.
200 Minera, Set. 21, 38.
200 Antof. Set. 21, 52 1|4.
100 Galicia, Oct. 5, 38 1|2.
300 Raftas. Set. 21, 14 1|4.
500 Raftas. Oct. 5, 14 3|8.
3000 Raftas. Set. 21, 14 1|2.
600 Galicia, Oct. 5, 38 3|8.
700 Galicia, Set. 21, 38 1|8.
900 Galicia Oct. 5, 38 1|4.
100 Raftas., 14 1|2.
100 Llallag., Oct. 5, 300.
100 Huanuni, Set. 21, 88 1|4.

CAMBIO

Vendedor, 31.40; y comprador, 31.20.

ORO

Vendedor, 154; y comprador, 153.50.

LIBRAS POR ORO

Vendedor, 12.40; y comprador, 12.30.

LA SEMANA BURSATIL

La semana bursátil terminada ayer, tuvo menos actividad que la anterior, pues, además de constar sólo de cinco días, las transacciones realizadas fueron en su mayor parte de limitada importancia.

En cuanto a los precios, los papeles, aunque el Lunes, Martes y Sábado se afirmaron un poco, demostraron flojedad en sus cotizaciones, especialmente los mineros.

Los bonos hipotecarios se notaron aún más flojos que los títulos de sociedades, revelando cierta tendencia a la baja que hizo cerrar con retrocesos a cuatro de los cinco que variaron.

VALORES TRANSADOS DURANTE LA SEMANA

Bancos: Chile, Español de Chile, Italiano (Serie A.), y Nacional.

Mineras: Araca, Caylloma, Colquirí, Condoriaco, Disputada, Espino de Petorca, Gatico, Huanuni, Lebu, Llallagua, Máfil, María Francisca, Nueva Elqui, Santo Cristo, San Bartolo, San José de Oruro (Series A. y B.), Topocilla, Tres Puntas y Va...

Salitreras: Antofagasta, Galicia y Lastenia.

Ganaderas: Tierra del Fuego.

Industriales: Cemento "El Melón", Electricidad Industrial, Gas de Santiago, Tejidos "El Salto" y Viña del Mar.

Diversas: San Bernardo, S. A. de Vapores y Telégrafo Comercial.

Petrolíferas.—Cacheuta, Caupolicán y Calacoto y Rafaelitas del Neuquén.

Bonos: Caja 6-1, 7-1, 8-1|2 y 8-1, Garantizador 8, Hipotecario 7-1 y 8-1 Hipotecario Valparaíso 8.

VALOR DE LO OPERADO EN ACCIONES

Lunes	$ 286,322.50
Martes	378,521.50
Miércoles	621,810.25
Jueves	....
Viernes	473,246.25
Sábado	187,896.50
Total efectivo	$ 1.947,797.00

VALOR DE LO OPERADO EN BONOS

Lunes	$ 140,000.00
Martes	155,000.00
Miércoles	808,000.00
Jueves	....
Viernes	275,000.00
Sábado	97,000.00
Total nominal	$ 1.475.000,00

FLUCTUACIONES

SUBIERON

Bonos

Caja 8 1|2, de 101 5|8 a 101 3|4.

Bancos

Chile, de 206 a 207.
Italiano (Serie A), de 55 a 56.

Mineras

Araca, de 87 a 92.
Colquirí, de 1.40 a 1 1|2.
Lebu, de 77 1|2 a 78.
Llallagua, de 298 a 305.
María Francisca, de 10 a 12 1|2,
San Bartolo, de 9 5|8 a 12 1|4.
San José de Oruro (Serie A), de 11 3|4 a 13.
San José de Oruro (Serie B), de 11 1|2 a 13 3|4.

Salitreras

Galicia, de 37 a 38 1|4.
Lastenia, de 33 3|4 a 34.

Agrícolas y Ganaderas

Tierra del Fuego, de 88 12 a 90.

Industriales

Gas de Santiago, de 45 1|2 a 45 3|4.
Gas de Valparaíso, de 99 a 100.
Malvoa, de 13 1|4 a 13 1|2.
Tabacos, de 79 1|2 a 80.

Diversas

Club Hípico, de 8,500 a 8,600.
Club Viña, de 400 a 420.

Petrolíferas

Rafaelitas del Neuquén, de 13½ a 15.

BAJARON

Bonos

Caja 6-1, de 92 3|4 a 92 1|2.
Caja 7-1, de 94 1|2 a 93 1|2.
Caja 8-1, de 100 5|8 a 100 3|8.
Hipotecario 8-1, de 100 3|4 a 100 1|4.

Bancos

Español de Chile, de 153 a 152 1|2.

Mineras

Condoriaco, de 32 1|2 a 32 1|4.
Disputada, de 48 a 47 3|4.
Espino de Petorca, de 5 1|4 a 5.
Huanuni, de 90 1|2 a 89.
Máfil, de 87 a 84.
Nueva Elqui, de 25 a 24 1|2.
Oruro, de 17 1|2 a 17.
Santo Cristo, de 5 1|2 a 2 7|8.
Santa Rita, de 6 7|8 a 6 1|2.
Tocopilla, de 78 1|2 a 78.
Tres Puntas, de 15 a 13 1|2.
Vacas, de 6 3|4 a 6 1|2.

Salitreras

Antofagasta, de 52 1|2 a 52 1|4.
Nueva Castilla, de 17 a 16 1|2.
Peñón, de 16 a 15 1|2.

Agrícolas y Ganaderas

Aysen, de 21 a 17 1|2.
Laguna Blanca, de 78 1|2 a 75.

Industriales

Cemento "El Melón", de 29 1|4 a 28 1|4.
Viña del Mar, de 39 1|2 a 39.

Diversas

F. E. a San Bernardo, de 133 a 130.
S. A. de Vapores, de 34 1|4 a 34.
Telégrafo Comercial, de 49 a 47.

Petrolíferas

Cacheuta, de 3 1|4 a 3 1|8.
Caupolicán y Calacoto, de 4 7|8 a 4 3|4.
Orión, de 12 a 11.

EL ORO DE 18 d. DURANTE LA SEMANA

Lunes, 1.a rueda: vendedor a 158.50 y comprador a 158.

2.a rueda: vendedor a 158 y comprador a 157.50.

Martes, 1.a rueda: comprador a 162 y comprador a 161.50.

2.a rueda: vendedor a 162 y comprador a 161.50.

Miércoles, 1.a rueda: vendedor a 158 y comprador a 157.50.

2.a rueda: comprador a 157.50 y comprador a 157.

Viernes, 1.a rueda: vendedor a 152.20 y comprador a 152.

2.a rueda: vendedor a 154 y comprador a 153.

Sábado, 1.a rueda: vendedor a 154 y comprador a 153.50.

LIBRAS POR ORO DURANTE LA SEMANA

Lunes, 1.a rueda: vendedor a 12.60 y comprador a 12.40.

2.a rueda: vendedor a 12.60 y comprador a 12.50.

Martes, 1.a rueda: vendedor a 12.80 y comprador a 12.60.

2.a rueda: vendedor a 12.70 y comprador a 12.50.

Miércoles, 1.a rueda: vendedor a 12.60 y comprador a $ 12.50.

2.a rueda: vendedor a 12.60 y comprador a 12.40.

Viernes, 1.a rueda: vendedor a 12.60 y comprador a 12.40.

2.a rueda: vendedor a 12.50 y comprador a 12.40.

Sábado, 1.a rueda: vendedor a 12.40 y comprador a 12.30.

LA LIBRA EN DOLARES DURANTE LA SEMANA

Lunes, a 4.46 5|8.
Martes, a 4.47 1|8.
Miércoles, 4.46 5|8.
Viernes, a 4.45 3|4.
Sábado, a 4.45 3|4.

ESTAÑO EN LA SEMANA

Lunes: £ 159.12.6 al contado y a £ 160.0.0 a plazo.

Martes: £ 159.10.0 al contado y a £ 159.17.6 a plazo.

Miércoles: £ 159.10.0 al contado y a £ 159.17.6 a plazo.

Jueves: £ 159.15.0 al contado y a £ 160.5.0 a plazo.

Viernes: £ 159.12.6 al contado y a £ 160.2.6 a plazo.

El Viernes de la semana anterior cerró a £ 160.17.6 la tonelada al contado y a £ 161.2.6 a plazo, y el de la presente a los precios ya indicados. En consecuencia, bajó £ 1.5.0 al contado y £ 1.0.0 a plazo.

EL COBRE STANDARD EN LA SEMANA

Lunes: £ 63.2.6 al contado y a £ 63.7.6 a plazo.

Martes: £ 63.0.0 al contado y a £ 63.7.6 a plazo.

Miércoles: £ 63.0.0 al contado y a £ 63.7.6 a plazo.

Jueves: £ 63.2.6 al contado y a £ 63.10.0 a plazo.

Viernes: £ 63.2.6 al contado y a £ 63.10.0 a plazo.

El Viernes de la semana anterior cerró a £ 63.2.6 la tonelada al contado y a £ 63.7.6 a plazo, y el de la presente a los precios ya indicados. En consecuencia, no varió al contado y subió 2 chelines 6 peniques a plazo.

LA PLATA EN LA SEMANA

Lunes: a 35 1|4 d.
Martes: a 35 1|2 d.
Miércoles: a 35 5|8 d.
Jueves: a 35 1|8 d.
Viernes: a 35 3|8 d.

El Viernes de la semana anterior cerró a 35 1|8 d. la onza troy y el de la presente al precio ya indicado. En consecuencia, subió 1|4 d.

Compañía de Consumidores de Gas
DE SANTIAGO
PROPUESTAS POR CARBON

La Compañía pide propuestas para la provisión de 30,000 Toneladas métricas de carbón de piedra de marcas conocidas para gas.

Las bases y especificaciones se proporcionan en la Secretaría de la Compañía, Santo Domingo 1061.

Las propuestas se abrirán el 10 de Enero de 1923, a las 3 P. M. en la Gerencia.

Santiago, Setiembre 1.o de 1922.

Pedro Errázuriz Tagle,
GERENTE.

10-S

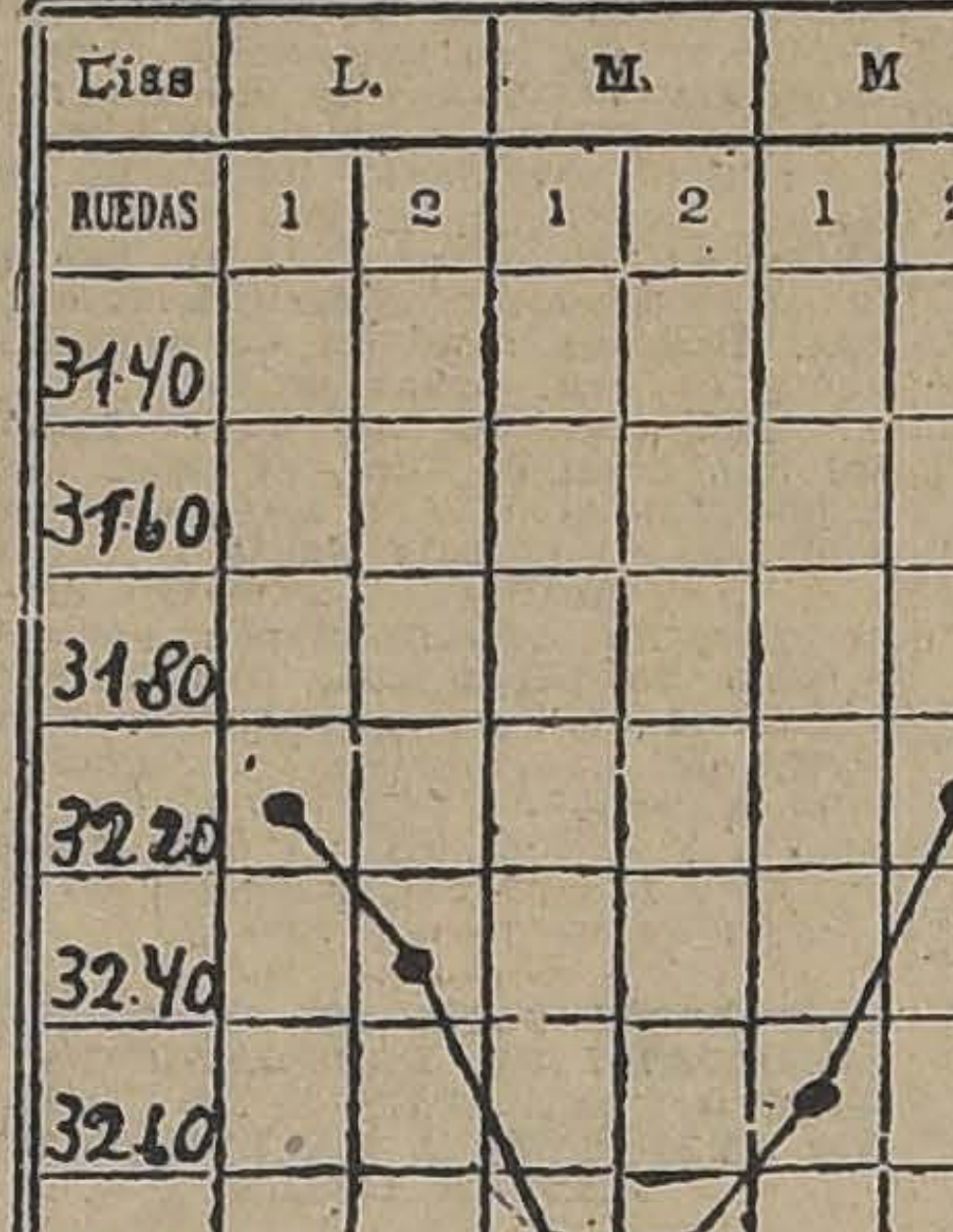

GRAFICO DEL CAMBIO INTERNACIONAL CORRESPONDIENTE AL MOVIMIENTO HABIDO DESDE EL 3 AL 9 DE SETIEMBRE DE 1922.

ACCIONES Y BONOS

ULTIMAS TRANSACCIONES

	Pagados	Precios	
BANCOS			
Chile	$ 100	208	tr.
Chile y Arg.	$ 85	80	n.
Concepción	$ 50	85	n.
Curicó	$ 100	126	n.
Edwards	$ 100	100	n.
Español de Chile	$ 100	152 1|2	tr.
Francés de Chile	$ 100	30	tr.
Garantizador	$ 100	15	tr.
Hip. de Chile	$ 200	660	v.
Hip. de Crédito	$ 50	39	n.
Hip. de Valpso.	$ 100	131	n.
Industria y del C.	$ 20	15	v.
Italiano, serie A	$ 100	56	tr.
Italiano, serie B	$ 100	86	c.
Nacional	$ 60	86	v.
MINERAS			
Aconcagua	$ 10	9 1|4	v.
Araca	£ 1	92	c.
Arauco	$ 10	2 1|8	c.
Carbón de Penco	—	10	tr.
Caylloma	sh 5	2	tr.
Colquirí	$ 5	1 1|2	v.
Condoriaco	—	32 1|4	tr.
Coronel	$ 20	3	n.
Chacaltaya	—	9 1|2	v.
Chañarcillo	—	6	n.
Choicas	—	8	n.
Disputada	$ 25	47 3|4	c.
Espino de Petorca	$ 5	5	tr.
Gatico	£ 1	9 1|4	tr.
Fortuna Colquirí	—	8	n.
Guanaco	—	13 1|4	tr.
Huanillos	—	11	v.
Huanuni	£ 1	89	c.
Lebu	£ 1	78	v.
Llallagua	£ 1	305	c.
Máfil	$ 50	84	c.
María Francisca	sh 10	12 1|2	c.
Marta	$ 5	5 1|4	c.
Minera	$ 50	38 1|4	c.
Oploca	£ 1	66	tr.
Oruro	$ 20	17	tr.
Monte Blanco	£ 1	2 3|4	c.
Nueva Elqui	$ 10	24 1|2	tr.
Nueva Elqui	$ 10	24 1|2	v.
Pintados	—	1.70	r.
Poderosa	—	15	n.
Santo Cristo	$ 5	2 7|8	tr.
San Bartolo	$ 20	12 1|4	c.
S. José O. Ser. A	—	13	tr.
S. José O. Ser. B	—	13 3|4	tr.
Santa Rita	$ 5	6 1|2	tr.
Schwager	£ 1	57	tr.
Tocopilla	£ 1	78	c.
Taltal	—	11	tr.
Totoral	$ 10	4	v.
Tres Puntas	$ 5	13 1|2	r.
Vacas	$ 5	6 1|2	tr.
Yaco	—	2 1|4	c.
SALITRERAS			
Agua Santa	£ 10	106	r.
Agua Verde	—	21	n.
Alianza de T.	$ 20	2	c.
Antofagasta	$ 50	52 1|4	tr.
Barcelona	$ 10	5 1|2	tr.
Boquete	£ 1	3	tr.
Cerrillos Antof.	—	3	c.
Galicia	£ 1	38 1|4	tr.
Dones	£ 1	20	v.
Flor del Desierto	—	50	n.
Galicia	£ 1	37	tr.
Lastenia	£ 1	34	tr.
La Unión	$ 20	13 1|2	c.
Loa	£ 1	79	v.
Nueva Castilla	$ 20	16 1|2	tr.
Perverancia	$ 20	10	n.
Perfetí	£ 1	9 5|8	tr.
Peñón	£ 1	15 1|2	tr.
Tocopilla	—	240	tr.
Unión de Taltal	—	0.15	r.

	Pagados	Precios	
AGRICOLAS Y GANADERAS			
Aysen	£ 1	17 1|2	tr.
Gente Grande	£ 1	30	tr.
Laguna Blanca	£ 1	75	tr.
Ñuble y Rupanco	$ 20	20	v.
Río Cisnes	£ 1	20	tr.
T. del Fuego	£ 1	90	c.
Toltén	—	20	n.
Vallenar	$ 20	42 1|2	c.
SEGUROS			
Alianza Chilena	$ 25	76	n.
Alemana	$ 175	320	c.
América	$ 25	87	n.
Anglo Chilena	$ 25	70	c.
Americana	$ 150	230	c.
Araucanía	$ 25	40	n.
Central	$ 25	68	n.
Chile	—	16	n.
Comercial	$ 125	185	n.
Cóndor	$ 20	17 1|2	r.
Chilena C.	$ 25	82	c.
Española	$ 100	260	n.
Esmeralda	$ 25	19	tr.
Estrella	$ 10	19	tr.
Francesa	$ 50	166	n.
Franco Chilena	$ 25	43	n.
Germania	$ 25	40	n.
Italia	$ 100	350	c.
Iberia	$ 62.50	119	n.
Industrial	$ 25	40	tr.
Internacional	$ 25	42	tr.
Mundial	$ 100	95	r.
Mapocho	$ 50	145	c.
Nacional	$ 500	720	c.
Nueva España	$ 125	225	r.
Previsora	$ 50	31	tr.
Protectora	$ 25	187	n.
Porteña	$ 10	2	r.
Providencia	$ 20	14	v.
Santiago	$ 100	300	tr.
Unión Chilena	$ 375	630	tr.
Unión Italo Ch.	$ 20	20	tr.
Unión Nacional	$ 60	70	r.
Valparaíso	$ 12.50	5	tr.
INDUSTRIALES			
Austral de M.	—	0.70	c.
Buq. y Maderas	$ 50	40	tr.
Catres	$ 10	81	n.
Cemento Melón	$ 1	28 1|4	c.
Cervecerías U.	$ 20	38 1|2	tr.
Chilena Fósforos	$ 50	122	tr.
Chiclayo	—	36	n.
Diques	$ 100	125	n.
Electricidad Ind.	$ 50	87	tr.
Envases y E.	$ 10	10 5|8	.
Gas Concepción	—	35	tr.
Gas de Santiago	$ 50	45 3|4	tr.
Gas Valparaíso	$ 50	100	r.
H. Metalúrgica	—	2,000	n.
Imprenta	$ 100	92	c.
Industrial	$ 20	37	tr.
Laboratorio Ch.	$ 25	79 1|2	n.
Maestranza y G.	£ 2	13	n.
Malvoa	$ 20	13 1|2	v.
Mol. El Globo	$ 100	65	tr.
Nac. de Cervezas	$ 21	19	v.
Nac. de Vidrios	$ 100	74	r.
Pan y Galletas	—	20 3|4	n.
Paños de Tomé	$ 100	280	c.
Perfumería	—	25 1|2	n.
Ref. de Penco	£ 1	47 1|2	v.
Salinas P. Lobos	—	116	n.
Tabacos	$ 20	80	c.
Tejidos El Salto	—	260	tr.
Viña del Mar	£ 1	39	tr.
Volcán	$ 50	38	v.
SOCIEDADES DIVERSAS			
Bolsa Comercio	$ 50,000	151,000	tr.
Id. Valparaíso	$ 50,000	260,000	tr.
Club Hípico	$ 500	8,600	tr.
Club Viña	$ 500	420	r.
Feria Izquierdo	$ 100	123	n.
Nac. Vapores	—	9 1|4	tr.
Hipódromo Ch.	$ 1,000	3,000	tr.
Mer. La Vega	$ 100	100	n.
San Bernardo	$ 100	130	tr.
San Bernardo	$ 100	133	v.
San Martín	—	0.30	r.
Sporting Club	—	12,500	tr.
S. A. Vapores	$ 25	34	c.
Tattersall	$ 100	100	r.
Telégrafo C.	$ 25	34	n.
Transp. Unidos	$ 50	37	m.
PETROLIFERAS			
Cacheuta	$ 1	3 1|8	c.
Caupolicán	$ 10	4 3|4	tr.
Nacional	$ 2	0.45	v.
Orión	$ 10	11	v.
Rafaelitas del N.	£ 1	15	tr.
BONOS			
Caja 5-2 (31 Mar. 30 Set.)		75	tr.
Caja 6-1 (30 Ab. 31 Oc.)		92 1|2	v.
Caja 6-2 (30 Ab. 31 Oc.)		93	n.
Caja 7-1 (30 En. 15 Jun.)		93 1|2	tr.
Caja 7-2 (15 En. 15 Jun.)		99	c.
Caja 8½ (31 Mar. 30 Set.)		101 3|4	tr.
Caja 8-1 (30 Jun. 31 Dic.)		100 3|8	tr.
Caja 8-2 (30 Jun. 31 Dic.)		100	tr.
Garant. 6 (30 Jun. 31 Dic.)		90	c.
Garant. 7 (30 Jun. 31 Dic.)		77 1|2	n.
Garant. 8 (30 Jun. 31 Dic.)		84	tr.
Hip. Chile 6-2 (31 Marzo 30 Set.)		80	tr.
Hip. Chile 7-1 (31 Marzo 30 Set.)		94	tr.
Hip. Chile 7-2 (31 Marzo 30 Set.)		96 1|2	c.
Hip. Chile 8-1 (31 Marzo 30 Set)		100 1|4	tr.
Hip. Chile 8-2 (31 Marzo 30 Set.)		100 1|2	c.
Hip. Nacional 8-1 (1.o Marzo 30 Set.)		100	v.
Hip. Valparaíso 7 (30 Jun. 31 Dic.)		88 1|2	n.
Hip. Valparaíso 8 (30 Jun. 31 Dic.)		86	tr.
Municip. Priv. Ab. 8-2 (1.o Ab. 1.o Oc.)		91 1|2	c.
Municip. Priv. Dic. 8-2 (30 Jun. 31 Dic.)		81	tr.

El Químico francés Totain

Director de los Laboratorios del The Verger de París en investigaciones hechas recientemente, ha encontrado en diversas hierbas cualidades medicinales de gran importancia para el tratamiento de las enfermedades de los riñones. Totain, dice: de los órganos principales del organismo humano, los que más trabajan son sin duda los riñones, los cuales tienen por misión filtrar en último término la parte del alimento destinada a la sangre, eliminando los residuos venenosos que la afectan. Las funciones del riñón son múltiples: es el depurador y regulador de la composición y presión sanguínea. Como depurador, por él se eliminan las sustancias tóxicas provenientes de la digestión de los alimentos antes de pasar a la sangre, fabricando así la orina. Esta importante función del riñón puede perturbarse por el trabajo excesivo, por alimentos muy condimentados y por la edad, entonces las sustancias tóxicas pueden no ser eliminadas o hacerlo mal y, poco a poco, se van acumulando en la sangre envenenándola lentamente, sin producir dolores a los riñones, sino trastornos diversos, como ataques reumáticos, cansancio general, espíritu decaído, tobillos y párpados hinchados, trastornos en la orina. Diversos pacientes que presentaban los síntomas más convincentes de enfermedad renal con inflamación del hígado y vejiga fueron curados en poco tiempo por **THE VERGEL.** Cuatro tazas al día de The Vergel, usándose, según las indicaciones que acompañan a cada caja, serán suficientes para procurar la felicidad de muchos enfermos.

¡OCASION! ¡VENDO CASAS!

$ 37.000 calle Chiloé, 8 piezas, 50 metros de fondo. Hall, pieza toilette.

$ 38.000. Entre Chiloé y Arturo Prat, pasado Matta, linda construcción, recién terminadas, 45 metros fondo, 11 piezas, 3 patios.

Facilidades de pago. Tratar: PRAT 1570 S10

VALOR DE LA £ EN DOLARES

Los cablegramas procedentes de Nueva York, recibidos ayer en los Bancos de esta ciudad, indican las siguientes cotizaciones en oro americano:

Alemán Transatlántico	4.45½
Anglo Sud - Americano	4.45¾
Londres y Río de la Plata	4.45⅞
Francés de Chile	4.45¾
National City Bank	—

REVISTA COMERCIAL DE PRODUCTOS Y FRU DEL PAIS

(Especial para "La Nación" de Santiago)

Sigue abatido el mercado de productos en general, y debemos cotizar los mismos precios de nuestra revista anterior. Los embarques han sido de poca importancia por Valparaíso. No se tiene conocimientos de haberse efectuado tampoco por Talcahuano embarques de importancia.

PRECIOS PUESTO EN CARRO VALPARAISO

Avena. — Se cotiza a $ 22 los 100 kilos a bordo en Talcahuano. No se conocen embarques por Talcahuano.

Arvejas petitpois. — Tampoco se conocen embarques, las existencias disponibles son muy reducidas y de calidad menos que regular. Cotizo: $ 50 los 100 kilos a bordo en Talcahuano, clase garantida, sin bruccos.

Arvejas blancas. — No se conocen transacciones por este producto. No puede la exportación pagar más de $ 40 los 100 kilos. Tampoco se conocen embarques.

Cebada.— Muy flojo está este forraje con transacciones a $ 21 los 100 kilos. No se conoce ningún embarque para la exportación por el puerto de Valparaíso. La clase chevalier se cotiza a $ 32 los 100 kilos.

Cera.— Sin variación en sus precios. Cotizo: $ 370 los 100 kilos.

Frejoles blancos. — Han bajado los precios por todos los frejoles blancos tipo exportación. Transacciones en Valparaíso por tipo caballeros a $ 38 los 100 kilos, por milagros $ 40; por pallares, $ 63; por bayos, $ 45, y por burritos, $ 48 los 100 kilos en carro Valparaíso. Los embarques han sido muy concretándose únicamente ños pedidos para el Callao.

Garbanzos. — No se co barques. Los precios coti $ 65 los 100 kilos.

Harinas. — Muy pesado mercado de harina. Coti 29 el quintal.

Higos.— Muy decaído cado de higos. Ofrecidos 100 kilos.

Huesillos. — De los ofrece a $ 50 los 100 kilos sillos de Aconcagua y tienen diferentes precios lidades.

Lana.— Ningún embarque se ha efectuado en la sema zo: $ 140 los 100 kilos.

Maíz amarillo.— Se coti los 100 kilos. Poco interés prar.

Miel de abejas.— Mejor sus cotizaciones a $ 69 los en carro Valparaíso. No embarques para la expor

Nueces.— Hay pocas disponibles que reunan ciones de pureza que mercado extranjero. Coti los 100 kilos.

Papas.— Se venden en Barón al precio de $ 11

Pasas de Elqui.— Se precio de $ 50 el bulto bras.

Pasas de Huasco. — Se precio de $ 100 el bulto bras.

No se conocen todavía para la exportación.

Quillay.— No ha varia

BOLSA COMERCIAL

Unica rueda

100 María Fca. Set. 21,
600 María a 4 7|8.
1100 María Fca. Set. 21,
100 María Fca. Set. 21,
1400 María Fca. Oct. 5,
200 Aconcagua Set. 21,
600 Rafaelitas, Set. 21,
3000 S. Cristo Oct. 5,
200 S. Cristo Set. 21,

S. A. FERIA IZQU

Precios corrientes de Animales del Sábado 9 de 1922

Terneros de pie gordos,
Terneros de 1 año, 100 a
Novillos de 1 1|2 años, 160 a 250.
Novillos de 3 años, 270 a
Novillos a 1|2 gordura,
Novillos gordos, 420 a
Novillos mestizos, gordos,
Vaquillas de 1 1|2 años,
Vaquillas de 2 años, 190
Vaquillas de 3 años, 250
Vacas flacas, 200 a 240.
Vacas a 1|2 gordura, 300
Vacas gordas, 400 a 450.
Vacas mestizas, gordas,
Vacas paridas, flacas,
Vacas paridas, mestizas,
Torunos gordos, 420 a
Torunos mestizos, gordos,
Toros, 48 0a 550.
Bueyes flacos, 260 a 300.
Bueyes a media gordura,
Bueyes gordos, 580 a
Bueyes de trabajo, 360 a
Bueyes mestizos, de trabajo, 460.
Bueyes mestizos, gordos,
Corderos, 25 a 41.

Ventas al peso

Vacas, 0.90 a 1.09 1|2.
Bueyes, 0.92 a 1.06 1|2.
Torunos, 0.80 a 0.95.
Novillos, 0.90 a 1.05.

SERVICIO DE PASAJEROS

SALIDAS PARA LA ARGENTINA DE SANTIAGO Y VALPARAISO LOS DIAS MARTES Y SABADO

Ferrocarril Transandino de Chile

Servicio de

TRASPORTE

Trenes diarios de Los Andes a Mendoza, Buenos Aires y Bahía B

TARIFAS DIRECTAS REBAJADAS

Para itinerarios, tarifas e informaciones dirigirse a

CALLE MORANDE 291

Casilla 198 SANTIAGO

Tel. Inglés 695

W. WILSON BRID
Agente

Criadero de Sementales del Ejército

CASILLA 105.—SAN BERNARDO.—TELEFONO 29

TEMPORADA DE MONTAS 1922-1923

Desde el 15 de Setiembre próximo hasta el 31 de Dic se recibirán yeguas particulares para las montas de los potros, y a los precios que se indican:

Belgas y percherones importados
Percherones importados de Argentina
Chilenos

INGLESES

Maupassant, Jack's Green y Gran Oriente
Music Master y Fanco

Se suministrará forraje sin cargo para los primeros cobrándose $ 1 diario por cada día de exceso.

Para los efectos del pago, se harán directamente al ya sea personalmente o por letra bancaria.

A fin de dar facilidades a los agricultores de la Zona S país, se establecerán estaciones de montas en Curicó, gol y Osorno.

Los interesados pueden dirigirse al señor Jefe del Criadero Sementales San Bernardo, Casilla 105.

COLIRIO DEL PADRE CONSTAN

El mejor específico para todas las ciones de la vista.

Dirigirse a:

VICTOR ROSTAGNO

Unico agente para Sud América. VALPARAISO. — CASILLA

De venta en todas las principales rías y boticas.

LA ANTIGUA CASA

— DE —

CAMBIO DE MONEDAS

DE I. JACOBS SE TRASLADÓ A

ESTADO 273

Compra y venta de todas clases de monedas, nacionales y extranjeras, pagando el mejor precio.

273 – ESTADO – 273

precios. Cotizo: $ 60 los 100 kilos. El vapor "San Giorgio II" lleva 23 fardos para Barcelona y 59 fardos para Marsella, también 100 fardos para Valencia.

Semilla de trébol.— Sin variación en sus precios. Cotizo: $ 185 los 100 kilos. La semilla de cáñamo se cotiza a $ 50 los 100 kilos y la de alfalfa de Huasco al precio de $ 200 los 100 kilos.

Trigo blanco. — Debido a la mejoría del cambio, se han efectuado operaciones de importancia en trigo Argentina, y se estima que en poco tiempo llegarán más de cien mil toneladas de trigo blanco argentino que ha sido colocado en su totalidad entre diferentes molinos. Cotizan en Santiago $ 42 los 100 kilos.

Trigo candeal.— Sin interés por comprar. Se ofrece a $ 45 los 100 kilos.

EXPORTACION

Embarques efectuados en la semana por Valparaíso:

Astas.— Por el "San Giorgio II" 194 sacos para Barcelona.

Cola. — 400 sacos por el Ares para Hamburgo.

Frejoles. — Por el "Mapocho", 30 sacos para Callao.

Por el "Imperial", 180 sacos para el Callao.

Quillay.— Por el "San Giorgio II", 250 fardos para Barcelona. 100 fardos para Valencia.

Salsa de tomates.— Por el "Mapocho", 50 cajones para Huacho y Pimentel.

Valparaíso, 8 de Setiembre de 1922.

AGUSTIN GAZITUA,

Corredor de Comercio y productos del país. Blanco 944, Valparaíso.

REVISTA SEMANAL

DE LA FERIA DE PRODUCTOS AGRICOLAS DE URETA Y Cía.

Sucesores de Emeterio Ureta C.— Local: Delicias 3410, Teléfono 42, Estación.—Oficina: Bandera 185. — Teléfono 995, Central.—Casilla 1340. Santiago

Resultado del remate verificado el Jueves 7 del corriente.

Afrecho, los 100 kilos:
20 sacos Hda. H., $ 17.
10 sacos A. T., $ 16.80.
Afrechillo, los 100 kilos:
65 sacos, G. R., $ 17.60.
Avena, los 100 kilos:
250 sacos negra, C. R., $ 23.50.
Carbón de espino, el saco:
200 sacos, J. F., $ 10.80.
50 sacos, T. M. P., $ 10.20.
130 id., Q. A., $ 10.20.
134 id., T. M. P., $ 10.
77 id. C. Hnos., $ 10.
100 id. J. F., $ 9.30.
110 id. J. F., $ 9.20.
90 id., T. G., $ 7.60.
80 id. M. S., $ 7.
100 id. H. M., $ 6.80.
Carbón blanco, el saco:
34 Q. A., $ 6.40.
12 rev. P. N. P., $ 6.20.
140 L. G. H., $ 6.
97 id. cepa talhuén, A. F., $ 5.
50 H. M., $ 5.
Cebada, los 100 kilos:
97 sacos inglesa, C. T., $ 32.50.
5 id. del país, O. C., $ 25.
11 id. inglesa falla, A. R., $ 20.
22 id. del país, M. R., $ 18.20.
25 id. del país, C. R. T., $ 18.20.
58 id. del país, J. de U., $ 18.
55 id. del país, C. R. T., $ 18.
35 id. del país, M. E. G., $ 15.
Cera, los 46 kilos:
2 bultos, J. G., $ 160.
Charqui, los 100 kilos.
3 bultos, B. y A. R., $ 116.
Chuchoca, los 100 kilos:
5 sacos molida, suc. S. T., $ 30.
Frejoles, los 100 kilos:
5 sacos burros, C. H., $ 47.50.
9 sacos burros, F. y M., $ 44.
15 sacos bayos, J. S., $ 41.
2 sacos bayos, M. T., $ 38.
2 sacos burros, E. Sta. M., 27.50.
Granzas de trigo, los 100 k.:
52 sacos, Cía. M. L. E., $ 10.40.
10 sacos Hda. H., $ 9.50.
8 sacos M. San J., $ 6.
Huesillos, los 100 kilos:
3 sacos M. y M., $ 29.50.
Leña, la carga:
53 cargas blanca, A. R., $ 27.
164 y media cargas blanca, 2.o, J. de D. R., $ 12.20.
25 y media cargas parra, L. V. I., $ 8.
20 cargas despunte espino, J. T. C., $ 6.
Leña, el saco:
23 sacos talhuén, E. L., $ 4.60.
20 sacos talhuén, M. V., $ 4.60.
150 sacos espino, C. M., $ 4.
255 sacos parra, A. B. E., $ 3.
134 sacos blanca, P. N. P., $ 2.20.
60 sacos blanca, C. C., $ 2.
Maíz, los 100 kilos:
10 sacos amarillo, A. P., $ 23.
23 sacos amarillo, F. I., $ 22.
4 sacos amarillo, P. J. U., $ 22.
60 sacos amarillo, F. I., $ 21.50.
25 sacos colorado, J. A., $ 21.
89 sacos colorado, E. L. G., $ 21.
4 sacos colorado, M. T., $ 20.50.
34 sacos, morocho, J. I. G. H., 20.
25 sacos colorado, A. y G. Hnos. $ 19.50.
30 sacos colorado, A. y G. Hnos., $ 19.00.
19 sacos colorado, A. S. V., $ 19.
79 sacos colorado, T. y G., $ 19.
36 sacos blanco, F. L. A., $ 17.60.
Miel, los 100 kilos:
4 barriles, J. J. A., $ 50.
Paja larga, la colisa:
100 colisas, M. G., $ 1.15.
Papas, el saco:
25 amarillas, C. B., $ 15.50.
117 amarillas, C. B., $ 15.40.
34 cazuela, J. O., $ 15.20.
195 amarillas, B. C., $ 15.
105 amarillas, J. de D. M., $ 15.
20 amarillas, J. Q., $ 14.20.
39 amarillas, A. L., $ 14.20.
44 amarillas, A. y G. Hnos., $ 14.
15 amarillas, R. L., $ 14.
5 amarillas, C. C., $ 14.
89 amarillas, A. y G. Hnos., $ 14.
71 amarillas, J. O., $ 13.80.
5 amarillas, A. S., $ 11.60.
4 semillón, B. C., $ 9.60.
5 semillón, H. M., $ 9.
16 semillón, A. y G. Hnos., $ 9.
46 semillón, A. O., $ 6.80.
Pasto, los 100 kilos:
66 colisas, 3er. corte, J. A., 10.60.
244 colisas 1er. corte, L. A. U., 9.
95 colisas, 1er. corte, A. T., $ 8.
4 colisas, 2.o corte, J. A., $ 7.
278 colisas en rama, C. C., $ 5.
Pasto, el fardo:
2633 fardos, 1er. corte, M. V. y Cía., $ 4.30.
Quillay, los 100 kilos:
1 fardo, J. R., $ 43.
1 bulto, C. Hnos., $ 40.
Sal, los 100 kilos:
134 sacos, 3a., A. G. C., $ 8.20.

Semilla de Curagüilla, los 100 kilos:
84 sacos B. G., $ 18.
50 sacos G. E. Z., $ 18.
Trigo, los 100 kilos:
20 sacos candeal, V. E., $ 41.
28 sacos extra, J. M. G., $ 41.
29 sacos blanco, C. y M., $ 40.
54 sacos egipto, C. R. T., $ 39.
9 sacos blanco, J. M. G., $ 35.50.
5 sacos candeal fallo, B. P., 25.50.
13 sacos blanco fallo, J. B., $ 25.
40 sacos florence fallo, V. Y. H., $ 22.
27 sacos candeal fallo, M. M. F., $ 21.50.
Quesos, los 46 kilos:
311 Manantiales, D. E. C., $ 190.
269 Lo Bustamante, P. B. de B., $ 190.
53 La Rosa, J. V. O., $ 190.
340 El Tránsito, J. E., $ 185.
267 Mallarauco, F. S. M., $ 181.
60 La Rosa, J. V. O., $ 180.
89 El Tránsito, J. E., $ 180.
98 Santiago, P. N. P., $ 180.
188 Cunaco, I. V. V., $ 177.
238 Tinguiririca, E. C., $ 175.
372 Trebulco, S. O., $ 170.
375 Sta. Clara de M., B. L. A., 170.
212 Chépica, J. L. del R., $ 170.
180 Lo Bustamante, P. B. de B., $ 170.
180 Lo Bustamante, P. B. de B., $ 170.
203 Campolindo, L. S. O., $ 169.
254 Victoria de Paine, N. G. E., 168.
88 Cunaco, C. V. O., $ 167.
217 Campolindo, L. S. O., $ 166.
515 Patagüilla, B. y A. R., $ 166.
877 Chimbarongo, suc. L. V. A., 165
425 Lo Bustamante, P. B. de B., $ 165.
192 Requínoa, Ig. E., $ 164.
525 Melipilla, G. D., $ 163.
462 Mallarauquito, R. M. de M., $ 162.
85 Sta. Teresa de M., F. L. A., 161
167 Chépica, L. G. V., $ 161.
417 Caimanes, F. M., $ 160.
265 Fdo. Los Perales, G. M. M., 160
75 Quinta, M. W., $ 160.
873 Ligua, F. J. I., $ 160.
18 Santiago, R. y Cía., $ 160.
28 Puangue, L. E. C., $ 154.
530 S. Vicente, E. C., $ 150.
458 Santiago, Soc. Ch. de P. de F., $ 130.
22 averiados, F. L. A., $ 118.
27 averiado, C. V. O., $ 112.
91 Santiago, H. M., $ 111.
1195 Copihue, E. M. L., $ 105.
500 Molina, J. A., $ 103.
Mantequilla, los 46 kilos:
18 San Manuel, M. F. U., $ 535.
134 H. Culiprán, $ 530.
18 Totihue, J. G. G., $ 520.
9 Villa Alegre, S. N., $ 500.
10 Melipilla, J. N. I., $ 460.
17 Quinta, J. de D. R., $ 449.
16 Bulf, E. C. U., $ 444.
27 Fundo S. Rafael, $ 440.
31 Melipilla, L. y B., $ 430.
14 Curicó, F. M. C., $ 428.
39 Cía. Agrícola de Vallenar, 400.
98 S. Carlos, J. E., $ 300.
68 Santiago, E. K., $ 240.
90 Bulnes, C. B., $ 237.

Nota.—La presente lista es únicamente de todas las operaciones efectivas, no se toman en cuenta las compras efectuadas por los dueños de las mercaderías.

¿Qué me Importa la Picadura?

Obtendrá alivio inmediato si se fricciona con *Mentholatum* en donde la piel esté enferma o envenenada por la picadura de los insectos, plantas venenosas u otras causas semejantes; destruye los gérmenes peligrosos y quita el dolor rápida y completamente. En uso por millones de personas en todo el mundo.

UNA CREMA SANATIVA

Mentholatum

Indispensable en el Hogar

Aplíquese para el dolor de cabeza, neuralgia, golpes contusos, dolor en los músculos, eczema, irritaciones e inflamaciones de la piel, catarro, cortadas, resfriados, etc.

De venta en las Boticas y Droguerías.
Unicos Fabricantes:
The Mentholatum Co., Buffalo, N. Y., E. U. A.

FERIA DEL MATADERO

Placer 960. — Estación San Diego

SANTIAGO

Transacciones al peso en la Feria del 7 de Setiembre

Bueyes:
6 con 3,700 kilos, a 1.10 1|2.
2 con 1,570, a 1.08 1|2.
7 con 5,380, a 1.07.
6 con 4,220, a 1.06 1|2.
2 con 1,035, a 1.06.
6 con 3,530, a 1.06.
4 con 2,310, a 1.05 1|2.
5 con 3,005, a 1.05.
4 con 2,200, a 1.04.
3 con 2,020, a 1.03 1|2.
2 con 1,240, a 1.03.
8 con 4,920, a 1.02 1|2
9 con 5,570, a 1.02 1|2.
8 con 4,440, a 1.00 1|2.
5 con 3,000, a 1.00.
4 con 1,680, a 1.00.
5 con 3,210, a 0.96.
5 con 2,790, a 0.95.
6 con 3,200, a 0.94 1|2.
8 con 5,040, a 0.94.
4 con 2,600, a 0.93 1|2.
6 con 3,380, a 0.93.
3 con 2,070, a 0.92 1|2.
3 con 1,280, a 0.91.
4 con 2,130, a 0.91.
8 con 4,780, a 0.89 1|2.
7 con 4,160, a 0.88 1|2.
3 con 1,440, a 0.80.
4 con 1,920, a 0.75.
Vacas:
2 con 980, a 1.08 1|2.
8 con 3,540, a 1.06 1|2.
7 con 2,985, a 1.05.
8 con 3,075, a 1.05.
7 con 2,470, a 1.02 1|2.
7 con 3,000, a 1.01 1|2.
3 con 1,100, a 0.96 1|2.
9 con 3,245, a 0.95.
5 con 2,225, a 0.94 1|2.
3 con 1,125, a 0.93 1|2.
3 con 1,410, a 0.92.
6 con 2,110, a 0.91 1|2.
3 con 1,160, a 0.80 1|2.
Novillos:
7 con 4,300, a 1.06 1|2.
10 con 5,450, a 1.05.
10 con 5,000, a 1.04.
10 con 4,534, a 1.03 1|2.
10 con 4,220, a 1.03.
10 con 4,880, a 1.03 1|2.
5 con 1,870, a 1.01 1|2.
10 con 4,885, a 1.01 1|2.
4 con 1,875, a 1.00 1|2.
2 con 1,050, a 1.00.
10 con 4,750, a 1.00.
10 con 4,160, a 0.97 1|2.
11 con 4,900, a 0.97.
11 con 5,100, a 0.92 1|2.
5 con 1,990, a 0.90 1|2.

MATADERO PUBLICO

ENCIERRA DE HOY

Ganado menor		Ganado mayor	
Corderos	169	Bueyes	32
		Novillos	81
Terneros	3	Vacas	97
		En vara	56
Total	172	Total	266

PRECIOS DE LAS CARNES:

		El kilo		
Carne buey	1.a	1.52	a	1.56
Id. id.	2.a	1.42	a	1.48
Id. id.	3.a	0.80	a	1.20
Carne novillo	1.a	1.55	a	1.60
Id. id.	2.a	1.45	a	1.53
Id. id	3.a	0.80	a	1.20
Carne vaca	1.a	1.55	a	1.60
Id. id.	2.a	1.45	a	1.53
Id. id	3.a	0.80	a	1.20
Carne cordero	1.a	2.70	a	2.80
Id. id..	2.a	2.40	a	2.60
Id. id.	3.a	0.80	a	1.80
Carne oveja.	1.a	2.00	a	2.20
Id. id.	2.a	1.60	a	1.80
Id. id.	3.a	0.80	a	1.40
Carne cabro.	1.a	1.20	a	1.40
Id. id.	2.a	0.80	a	1.00
Id. id.	3.a	0.40	a	0.60
Carne cerdo.	1.a	1.80		
Id. Id.	2.a	1.65	a	1.75
Id. id.	3.a	1.20	a	1.40
Grasa en rama		1.20		
Sebo de ovejuno		0.90	a	1.00
Cuero de vacuno macho		1.10		
Id. id. hembra		1.30		
Id. id. novillo		1.30		
Id. de ovejuno pesos docena		36.—	a	50.—

Feria Eduardo Rodríguez y Cía.

CALLE EXPOSICION
ESQ. DE ANTOFAGASTA

(Carros N.o 30 a dos cuadras)

Gran FERIA

EL MARTES 12

A LA 1.30 P. M.

VENDRAN:
POR ARRIENDO DE LA CHACRA "SAN ANDRES", DEL SEÑOR HUMBERTO BUZETA. — LIQUIDACION TOTAL DE LA LECHERIA, GANADO Y ENSERES DE ESTA CHACRA:
52 VACAS DURHAM Y HOLANDESAS PARIDAS, muy buenas lecheras, escogidas, dando, recién paridas, 11, 15, 20 y 23 litros de leche.
55 VACAS DURHAM Y HOLANDESAS PREÑADAS, algunas al parir, igual clase y calidad que las anteriores.
18 TERNERITAS escogidas, de año, hijas de las vacas de la lechería.
22 TERNEROS, de año, de esta lechería.
2 TOROS HOLANDESES de 3 años, garantidos para la reproducción, en servicio de la lechería.
1 TORO DURHAM de 2 años, hijo de vaca Durham, de 23 litros de leche.
TIRO DE 3 YEGUAS HACKNEY, alazanas, de 3 años, diestras de coche, de procedencia del CRIADERO "EL HUIQUE".
15 CABALLARES de montura y coche, en servicio de la chacra.
8 BUEYES DE TRABAJO.
ENSERES Y UTILES: CARRETAS, CAMION DE 2 RUEDAS, ARADOS, PALA BUEY, RASTRAS, etc., etc.
MAQUINA atadora y segadora "Deering".
DESGRANADORA de maíz; Máquina separadora de semillas "Serpentín"; Mazas para ruedas de carretas.
DE LA HACIENDA "SANTA FILOMENA", PAINE (por arreo).
12 BUEYES DE TRABAJO, TORUNOS a media gordura.
17 NOVILLOS de 2 años.
70 NOVILLOS de 1 año.
13 VAQUILLAS de 2 años.
64 VAQUILLAS de 1 año.

LLEGADOS DE SANTA ANA:
23 CHANCHOS gordos de Matadero.
20 TERNEROS de 1 año, muy mestizos, llegados de Las Condes.
VACAS gordas y para engorda.
NOVILLOS de crianza y engorda.
BUEYES de trabajo, Vaquillas, llegados de Talca, Curicó, San Fernando, San Vicente Tagua-Tagua, Los Andes, etc.
EDUARDO RODRIGUEZ Y CIA.

NOTA.—Toda clase de facilidades para embarque y arreos. Comisión, 1 o|o. Servicio especial de victorias en calle Exposición esquina de Alameda. En la Feria hay buffet para las personas que quieran quedarse a almorzar.

PILSENER COUSIÑO

$ 6.00

las 24 medias botellas

PUESTAS A DOMICILIO

SIN ENVASE

TRIBUNALES DE JUSTICIA

OBSERVACIONES SOBRE LA LABOR DE LA CORTE SUPREMA

Durante los 15 últimos días el Excmo. Tribunal ha fallado 12 causas

DOCE fallos ha dictado este Tribunal durante estos últimos quince días; de modo que su labor no aumenta en forma alguna.

El trabajo realizado por cada Ministro es el siguiente:

Nombres	Fallos red.
Cisternas	18
Risopatrón	12
Varas	9
Santa Cruz	8
Moreno	7
Salas	7
Bezanilla	5
Bascuñán	5
Donoso	5
Fóster	4
Rojas	4

Las 16 causas siguientes se vieron hace más de 40 días, y ni siquiera se ha designado en ellas Ministro redactor.

Moya con Muñoz, desde el 18 de Noviembre de 1921.

Irigoyen con Guzmán, desde el 1.o de Diciembre de 1921.

Mansilla con Municipalidad de Iquique, desde el 23 de Diciembre de 1921.

Larenas con Banco Hipotecario, desde el 3 de Enero de 1922.

Fisco con Fehrman, desde el 3 de Enero de 1922.

Fisco con Chile Exploration, desde el 9 de Enero de 1922.

Solar con Romero, desde el 10 de Diciembre de 1921.

Cano con Avila, desde el 18 de Abril de 1922.

Vásquez con Fisco, desde el 24 de Abril próximo pasado.

Quiebra Durán con Williamson Balfour, desde el 17 de Mayo.

Rubio con Vial, desde el 23 de Mayo.

Vorwerk con Banco Alemán, desde el 2 de Junio.

Araneda con Araneda, desde el 6 de Junio.

Contra González, desde el 12 de Junio.

Opazo con Lamas, desde el 12 de Junio.

Fisco con Duncan Fox, desde el 13 de Junio.

Sociedad Matadero Modelo con Municipalidad de Valparaíso, desde el 18 de Julio.

Hay muchas causas con borrador de setencia entregados y que, a pesar de haberse visto hace más de 40 días, aún no se fallan. Son: Municipalidad de Arauco con la de Carampangue, Kaulen con Fisco, Nitrate Railways con Municipalidad de Iquique, Fisco con Larenas, Agua Potable con Germain y Sierra, Correa con Correa, Bernal con Chidemi, Arbulo con Nagel, contra Arancibia, Maier con Lagos, Banco Garantizador con Belaustegui, Fisco con Compañía Inglesa de Vapores, Valenzuela con Henríquez, Vaccaro con The Chillian Electric Tranway, Allanamiento local I. W. W., Fisco con vapor "Anyo Maru", Del Fierro con Parodi, Fisco con Vial, contra Lesco, contra Albornoz, contra Núñez, Valdés con Santelices, Ricciardi con Castagneto, partición fundo Collico, Serra con Cattani, Fisco con Vial, Ojeda con Acuña, Osorio con Mahuzier y contra Quiroz.

El señor **Fóster Recabarren** aún no redacta sentencia en las tres causas de Lacalle con Fisco, que se le entregaron el 9 de Mayo último.

El señor **Donoso**, en la de posesión efectiva de Zamora, que la tiene desde el 15 de Mayo; en la de Romero con Momberg, que la tiene desde el 30 de Mayo.

El señor **Bezanilla**, en la de Barros con Compañía de Agua de Iquique, que se le entregó el 21 de Junio.

El señor **Rojas**, en el proceso contra Rodríguez, que se le entregó el 20 de Junio.

J. P. C.

MOVIMIENTO HABIDO EN 9 DE SETIEMBRE DE 1922

CORTE SUPREMA

El Tribunal se ocupó de los acuerdos y del examen de abogados.

Falladas de acuerdo: Contra Marcelina Alvarez A., sin lugar fondo. Redactor, señor Santa Cruz.

Contra Julio Albornoz D., sin lugar fondo. Redactor, señor Donoso G.

Incendio casa calle Andes, recurso del fiscal, ha lugar. Redactor, señor Cisternas Peña.

Desistida: Luis A. Ugarte con Santiago Lazo. C. fondo.

EXAMEN DE ABOGADOS

Fueron aprobados y prestaron el juramento legal los señores:

Don Eduardo Salas Pereira, "Régimen matrimonial establecido en nuestro Código Civil".

Don Gonzalo Calvo Larraín, "Estudio sobre ferrocarriles".

Don Gustavo Vidal Garcés, "Reconocimiento de nuevos Estados".

Don Santiago Macchiavello Varas, "Algunas consideraciones acerca del problema de la industria del cobre en Chile y sus proyecciones económicas y sociales".

Don Ramón González Núñez, "De la nulidad del matrimonio por falta de domicilio o residencia".

Don Alberto Finlay Rodríguez, "El contrato de mutuo".

Don Juan Barros Riesco, "El contrato de prenda agraria"; y

Don Luis Muñoz Pal, "Estudio jurídico de la investigación de la paternidad ilegítima".

BORRADORES DE SENTENCIAS

El señor Risopatrón entregó en la causa de Compañía Lautaro con el Fisco; y

El señor Moreno entregó en las dos causas de Guillermo Reitmann, por infracción a la ley de alcoholes.

CORTE DE APELACIONES

1.a sala.—Relator el señor Gutiérrez.—1. Enrique Turri con Arístides Romaciatti, Rafael de la Rosa, Juan Barrientos, Julián Elordi, Humberto García y Oscar Rodríguez, trámite; 2. Contra Jorge Nicolás Cárter y Aquiles Cordero, aprobada; 3. Sumario por hurto a Salvador Safá, aprobada; 4. Sumario por hallazgo de un feto, aprobada; 5. Sumario por muerte de V. Díaz, aprobada; 6. Contra Omar Reyes, aprobada; 7. Contra Amador Tamayo, aprobada; 8. Ester Oróstegui con Gachart con Eduardo Larraín Neil, confirmada; 9. Contra Adolfo Daza y Francisco Céspedes, confirmada; 10. Federico Poblete con Ferrocarriles del Estado, suspendida.

Secretario, el señor Alcalde.

Alegaron: Don Nicanor Elgueta, por la revocación, en la 8.a; y don Osvaldo Vial, por id. en la 9.a

Segunda Sala. — Relator, señor González Campos. — 1 Federico Thumnn con Municipalidad de Santiago, confirmada con declaración; 2 Federico Thumnn con Municipalidad de Santiago, confirmada con declaración; 3 Sumario por muerte de David López, aprobada; 4 Sumario por muerte de Alberto Navarro, suspendidos efectos; 5 Contra Pedro Monasterio, aprobada; 6 Contra Daniel Núñez, confirmada con declaración; 7 Contra Luis Villanueva, aprobada; 8 Patricio Moreno contra Osvaldo Muñoz y otros, mal anunciada; 10 Elena Roldán con Eduardo Ramírez, suspendida; 14 Contra José Eulogio Celis, sin estado.

No vistas las demás.

Fallada de acuerdo:

Contra Alberto Reyes y Carlos Bozzisio.

Alegaron:

En la 1.a y 2.a, don Gustavo Cano con Federico Thumnn.

En la 5.a don Pedro Velasco R., por la aprobación.

En la 6.a don Misael Pradenas, revocando.

En la 9.a, don Pedro González con Osvaldo Pacheco P.

CORTE DE APELACIONES

Tercera Sala—Relator, señor Bernales.—1 Sumario por lesiones a José Carvajal, aprobada; 2 Contra Luis Pinto y Rodolfo Lobos, aprobada; 3 Sumario por incendio en Manuel Montt 2918, aprobada; 4 Sumario por incendio en Catedral 2832, aprobada; 5 Sumario por lesiones y robo a Ramón L. Martínez, aprobada; 6 Zoilo Moren contra Manuel Meléndez, aprobada; 7 Contra Luis Rojas, aprobada; 8 Edesio Carrasco con I. Municipalidad de Santiago (cobro de honorarios en el expediente de Matilde Frutos, falsificación de testamento), en trámite; 9 Sumario por estafa al Banco Francés, (solicitud de don Juan Pedro Irigoin), confirmada; 12 Marcos Villagrán contra Francisco Torres, mal anunciada; 13 Contra Rafael Palominos (es parte don Wenceslao Muñoz), suspendida; 14 Contra Francisco Javier Rojas (es parte doña Margarita Barra), suspendida.

Agregada:

A 2.o Garcés con L. Garcés y otros, aprobada.

Secretario, el señor Alcalde.

Alegaron:

Don Manuel Meléndez, en la 6.a.

Don Francisco Walker por la revocación, en la 9.a.

Don Manuel Merino, don Agustín París L., y don Luis Constenla con don Ernesto Peña, en la agregada.

Cuarta sala.— Relator, el señor Varas Olea.— 1. Sumario por engaño a E. Sepúlveda, fallada; 2. Sumario por tentativa de sucidio de H. Alcayaga, fallada; 3. Sumario por muerte de V. Jorquera, fallada; 4. Contra Manuel Delgado, fallada; 5. Contra Clarisa Muñoz, fallada; 6. Contra Guillermo Toledo, fallada; 7. Contra Julio González, fallada; 8. J. Saavedra contra Carlos Barahona, suspendida; 9. Juan de Dios Marticorena contra Manuel Tobar, suspendida; 10. Contra Marcos Núñez, confirmada; 11. Contra Guillermo Guerra, confirmada; 12. Manuel Casasbella contra José Agustín Pacheco, acuerdo; 13. Contra Evaristo Reyes, fallada; 14. Contra Mateo Pizarro, fallada; 15. Arturo Contreras contra Manuel Antonio Fuentes, trámite.

No vistas las demás.

Fallada agregada:

Contra Juan Fernández, fallada.

Alegaron:

En la 7.a, don Ramón Gaete, revocando.

En la 12, don Rafael de la Puente, revocando.

En la 10, don Osvaldo Kosh, revocando.

Quinta Sala.— Selator, el señor Orrego F.— 1. Luis Zúñiga, reclamo clasificación de patente, en acuerdo y diligencias; 2. Bernabé Vergara, reclamo clasificación de patente, en acuerdo; 3. Domingo Léctora, reclamo clasificación de patente, en acuerdo; 4. Francisco Caro, reclamo clasificación de patente, suspendida; 5. José Pérez, reclamo clasificación de patente, en acuerdo; 6. Manuel Godoy, reclamo de claisficación de patente, en acuerdo; 7. Recurso de hecho de Elías Marchena, suspendida; 8. Recurso de hecho de Elías Marchena, suspendida; 9. Guillermo Silva con Julio Jiménez, suspendida; 10. Oscar Andensor con Luis Zuloaga, suspendida; 11. Establecimiento de Beneficencia con Santiago Laso y Arturo Valenzuela, suspendida; 12. J. Anatolio Díaz con Miguel Echenique Tagle (es parte el Banco de Chile), sin Tribunal; 13. Evaristo Campos con Gustavo Placier e hijos, suspendida.

Agregada:

Contra Carlos Manzano, fallada.

Secretario, el señor Fabres.

Don Francisco Peña alegó por los reclamos N.os. 1, 2, 3, 5 y 6.

ACORDEONES DOBLES

De las mejores marcas, ofrece por MAYOR y MENOR, "Casa Amarilla", San Diego 128. Tenemos desde $ 35 (sencillos); dobles a $ 60, 80, 90, 100, 110 y 120.

Si necesita comprar algún otro instrumento, no deje de visitar la "Casa Amarilla", seguro encontrará lo que necesita.

No olvidarse:

Casa Amarilla

SAN DIEGO 128

(Una cuadra de Alameda, pasado Alonso Ovalle)

(Nuestra Casa no tiene sucursales)

MARAVILLOSO

Restaurador de las fuerzas es el

CODHIPOL

Preparado con extracto de Hígado de Bacalao y Jarabe de Hipofosfitos, Aromático y agradable.

LABORATORIO CHILE. - Santiago

Imprenta "Echeverría"
San Diego 1233.— Teléfono 23 (Matadero)
Trabajos rápidos y económicos. Libretas y cuadernos por mayor y menor.— Artículos para escritorio. Se atienden pedidos de provincia. Descuentos a los comerciantes.

AGENCIA DE "LA NACION"
Avisos y suscriciones hasta las 9

Avisos clasificados

ARRIENDOS (Necesitan)

FAMILIA EXTRANJERA NECEsita casa amoblada entre República y Dieciocho. Dirección: A. C., casilla 1781. 12-S.

VIUDO CON DOS NIÑOS SOLICITA departamento de 4 piezas, sin muebles, con o sin pensión, en casa honorable, en bajos sin otros pensionistas. Ofertas: M. C., Rosas 1175. 10-S.

SOLICITO TOMAR EN ARRIENDO casa quinta en Avenida Pedro Valdivia. Lord Cochrane 130. 10-s

CASITA 5, 6 PIEZAS, NECESITO. Casilla 1865. 12-S

CASA CON SOL, DESEA ARRENdar para Marzo, matrimonio solo. Casilla 657. 11-S

MATRIMONIO SOLO, HONORABLE necesita arrendar casa 4 piezas, cocina y baño o departamento independiente. Casilla 751. 11-S

NECESITO CASA-QUINTA, CHICA, para 1.o Octubre; indicar precio: Casilla 3607. 10-S

CABALLERO DESEA, DESDE próximo mes, pieza, con puerta calle. Casilla 3556. 10-S

GARAGE CON PIEZAS, NECESITO arrendar. Dirigirse: Casilla 3881. 12-S

BUSCO CASA-QUINTA, ALREDEdores Santiago, arriendo largo. Pedro Valdivia 1107. 11-S

NECESITO LOCAL PARA EXHIbir obras de arte. Tratar: Moneda 1430. 12-S.

DESEO ARRENDAR PIEZA GRANde altos o bajos, con ventana a la calle para estudio de pintura, indispensable no entre sol a ninguna hora y tenga luz eléctrica. Dirigirse por carta a P. Ovalle Díaz, Agustinas 1211.

ARRIENDOS (Ofrecen)

DEPARTAMENTO CUATRO PIEzas, arriéndase matrimonio solo. — Lira 693. 31-S.

EN CASA EN BAJOS, NATANIEL 135, hay piezas con sin muebles, para familias o jóvenes honorables. 10-S

$ 9, 13, 16 SEMANALES, GRATIS una semana, arriendo casitas. Chiloé 1740. 23-S

SE ARRIENDA ALMACEN ESQUIna $ 180, buen barrio. Rosas 2186. 10-S

$ 370 ARRIENDASE CASA EN BAjos, 10 piezas, dependencias. Olivares 1435. 170-S

DEPARTAMENTO DE DOS, TRES o cuatro piezas, independientes, con agua, desagüe, luz eléctrica y gas. Pisos parquets, casa de bajos, centralísima, en calle cercana Alameda, arriéndase. Prefiérese médico o profesional, casa de matrimonio solo. Dirigirse: B. H. Casilla 2579. 11-S

ARRIENDO: LECHEROS, PESEbreras, Box. Precios módicos. Castro 396. 10-S

SE ARRIENDA UN DEPARTAmento en casa de 2 a 3 piezas, en casa de familia. Gálvez 149. 10-S

SE ARRIENDA UN DEPARTAmento en casa familia honorable. Monjitas 368. 13-S

ARRIENDASE BARATO ESPLENdido local para talleres, garage Miraflores 260. Tratar: Cochrane 424. 11-S

¡OCASION! VENDO ELEGANTE casa residencia. Catedral 3163. También se arrienda. Llaves, al lado. Tratar: Teatinos 424, de 2 a 4. 10-S

SEÑORA RESPETABLE ARRIENda una o tres piezas, balcones calle, luz, a matrimonio o jóvenes. Almirante Barroso 742. 10-S

$ 400, CASA SIN ALTOS, NUEVE piezas, dos patios. Manuel Montt, 2493, Inmediato Avenida España. Dueño: Rosas 2725. 10-S

$ 400, ARRIENDO CASA CENTRAL, dos patios, ocho piezas, servicio. Verla Lunes, 12 a 4. Serrano 420. 10-S

SAN BERNARDO, ARRIENDASE casa Colón, esquina Urmeneta. Canon $ 250. Datos: Moneda 1355. 14-S

$ 60, ARRIENDO PIEZA AMOBLAda. Granado 542. 11-S

$ 30 ARRIENDASE PIEZAS grandes, limpias. Clenfuegos 139. 14-S.

$ 250 ARRIENDANSE BAJOS DOmeyko 2488, inmediato España, todas comodidades familia corta. — Llaves: Ejército 582.

$ 90 ARRIENDO CASITA INDEpendiente. Tratar: Gálvez 1001.

ARRIENDASE CASA NUEVA, hall, siete piezas y dependencias, dos patios, luz eléctrica, dos cuadras carros Ovalle y Matadero. Cochrane 1848. 11-S.

$ 185, 225 ARRIENDANSE CASAS toda comodidad, siete piezas, dos patios, gas, electricidad, dos carros, San Diego esquina Maule, cerca Matta. Llaves: Maule 1052. 11-S.

DEPARTAMENTO TRES PIEZAS, hall, cocina, despensa, pieza sirviente, arriéndase. San Isidro cuarta cuadra. Tratar: Sazié 2751. Precio $ 170. 10—S

SE ARRIENDA CASA EN PADURA 343, con 12 piezas; 2.o patio gran parrón y árboles frutales. Canon 300 pesos. 14—S

ARRIENDO UN LOCAL ESQUINA, Chiloé 2006 y vendo varios útiles cantina. 13-S

ARRIENDO QUINTA (ÑUÑOA), Avenida Irarrázaval, apropósito industria. Serrano 327. 12—S

ARRIENDASE PIEZA, TOESCA 1930 (casi esquina Vergara). Recibo pasajeros, precios módicos. 11-S

ALMACEN ARRIENDASE CERCA Estación. Tratar, en San Pablo 1585.

DEPARTAMENTO AMOBLADO, balcones calle, ofrece familia. San Pablo 1585.

ARRIENDASE UNA COMODA PIEza en Loreto 214. 11—

$ 175, CASITA CENTRALISIMA perfecto estado, luz eléctrica. Fontecilla 84.

$ 300 ALTOS, GRANDES, 5 DORMItorios, dependencias, recién reparados, luz eléctrica, centrales. Grajales 2152.

Cajones vacíos de aceite "El Olivo"
Compra a $ 1.20 la Fábrica de Jabón y Velas
LA UNION - San Ignacio 1845

CASA FAMILIA FRANCESA TODO respeto y tranquilidad, arrienda bonitos dormitorios a la calle, independiente, luz eléctrica, baño. Dirigirse: Clasificador A-88.

PIEZA CON O SIN MUEBLES, arriendo. Santa Rosa 97. 12-S

$ 250, ARRIENDO CASA, BILBAO 271, frente Plaza.

ARRIENDASE 2 PIEZAS ALTOS, independientes a la calle. Casa de familia. Andrés Bello 234. 11—S

ARRIENDO PIEZAS, GARCIA REyes 578. S-10

ALMACEN, LOCAL GRANDE arriendo barato, mucho barrio, poco capital, vendo urgente. Victoria 1187. 11-s

$ 170 ARRIENDO CASA 5 PIEZAS, servicios, recién empapelada, pintada. Matucana 52 A, 4 a 5. 11-s

CASITA DOS PIEZAS GRANDES, dos chicas, dos patios, frente a la calle, luz eléctrica, arriéndase. Aldunate 1051. 11-S

ESPLENDIDO DEPARTAMENTO, con pensión. San Diego 35. 1-Dic.

ARRIENDO COMODOS ALTOS 400 pesos. Tratar: Lira 388. 10-S

$ 250 ARRIENDASE CASA A EXtranjero, bajos, 4 piezas, fuera servicio. San Miguel 91. 10-S

$ 150, ARRIENDASE CASA CALLE Mujica 76, luz eléctrica, alcantarillado, agua potable.—W. C. 11-S

EN LILLO SE ARRIENDA UN departamento de dos piezas, independientes, a persona sola. Correo Central.—M. C. 10-S

BUEN LOCAL ARRIENDASE PAra negocio. San Diego 139. 10-S

EN MARTINEZ DE ROZAS arriendo dos cómodas casas, una $ 220 y la otra $ 230. Tratar: Martínez de Rozas 2864. 11-S.

OFICINA ESPACIOSA, BAJOS, A la calle, arriéndase. Ver y tratar: Catedral 1280. 10-S.

$ 9, 13, 16 SEMANALES, ARRIENDO casitas. Chiloé 1740. 23-s

CASITA INTERIOR, ALTOS 4 piezas, cocina. Brasil 280. S-10

$ 230 ARRIENDASE COMODA CAsa. San Pablo 2169. Hácense arreglos. 10-S.

$ 100, ARRIENDO ESQUINA PARA negocio. Libertad, esquina Yungay. Tratar: Mayordoma. 11-S

SE ARRIENDA CASA Y ALMACEN San Pablo 3125. Tratar: Moneda 2838. 10-s

REGIA CASA DIEZ PIEZAS, ARboles frutales, arriendo $ 300. Gálvez 1360. Tratar: San Diego 1493. 10-S.

ARRIENDO DEPARTAMENTO 3 piezas, San Diego 922. 12-s

ARRIENDO 2 PIEZAS LUZ ELECtrica, recién empapeladas. San Ignacio 450. 10-S

PIEZAS AMOBLADAS, DESDE $ 55, luz eléctrica, arriendo. Esmeralda 636. 11-S

$ 230, ARRIENDO, PROVIDENCIA, Padre Mariano 135, chalet. Llaves 131. Tratar: Maestranza 176. 8-S

$ 70, ARRIENDASE CASA CUATRO piezas, calle Germán Riesco, barrio Matadero. Tratar: abogado Ramón Segundo Jiménez. Galería Alessandri 17. Piso 2.o 10-S

$ 350, ARRIENDASE ALTOS COmodos, luz eléctrica. Carmen 193. 12-S

SE OFRECE EN ARRENDAMIENto las casas Libertad 128 y 136, en $ 320 y $ 90, respectivamente. Tratar: Dieciocho 620, de 11 a 12. 10-S

AVICULTURA Y CULTIVOS

SEMILLA DE ALFALFA DEL Huasco, hija de Provence, que no se hiela, vende Adolfo Rillón. Morandé 720. 28-s

LIMONEROS GENOVA, INJERTAdor sobre naranjos agrios, precios especiales por partidas. Parras altas, ofrece Criadero Corrial. Bandera 130. 10-S

REALIZASE GALLOS Y GALLInas Leghorn. Ñuñoa. Tucapel 728, esquina Prado. 10-S

WYAUDETTE, BLANCAS, REALIzo barato, lote, gallo, siete gallinas. Rosas 1851. 10-S

AVES: MINORCA, LEGHORN Americana, Leghorn Perdiz, Hamburguesas, Inglesas, Orpington, Wyandotte blancas, doradas, vendo. Nueva York 90. 10-S

CANARIOS CRESPOS, PALOMAS, vendo. Nueva York 90. 11-S

HUEVOS DE RAZAS, VENDO, GArantidos. Nueva York 90. 11-S

AVES DE RAZA RECIBO CONSIGnación. Nueva York 90. 11-S

AUTOMOVILES Y CARRUAJES

MECANICOS Y CHOFERES: Aprovecharán tiempo y dinero, encontrando numeroso surtido repuestos Ford, accesorios, artículos eléctricos. Acudid: San Pablo 3236. Hago descuentos. 19-s

AUTOMOVILISTAS, CHAUFFEURS mecánicos. Realizo numeroso surtido repuestos Ford, legítimos. Descuentos 10 por ciento. Catálogo Gibbs. Artículos eléctricos. Ventas bencinas, aceites, grasas, precios de las compañías. San Pablo 3236, próximo Matucana. 19-S

ESCUELA PRACTICA CHAUFfeurs mecánicos; cursos rápidos; enseñanza por sus dueños. Overland, Ford, Dodge. Vicuña Mackenna 386. 12-S.

COMPRO FORD O DODGE, $ 1,500. Teatinos 861. S-11

VENDESE FORD PERFECTO ESTADO, verlo. Porvenir 253. 1 a 2.30 P. M. 10-s

GARAGE GLADINA DE AUTOMObiles y motocicletas, se trasladó a Cienfuegos número 11. 14-S

AUTO DORT, PERFECTISIMO estado, véndese. Huemul 1939. 11-S

WILLYS KNIGHT DE TURISMO, siete asientos, cinco ruedas alambres, perfecto estado, se vende precio de ocasión. Avenida Irarrázaval N.o 298. 10-S.

A. E. — LLEGARON BATERIAS USL para automóviles Hudson, Cole, Chandler, Willys, Dodge, $ 475, cargadas y colocadas, incluyendo inspección del sistema de alumbrado y arranque. Agua destilada a vapor, gratis. Reparaciones de baterías y dinamos. Taller Auto-Eléctrico. Diez de Julio 165, cerca Vicuña Mackenna. Teléfono: 90, Santa Elena. 11-S

AUTO TURISMO, ULTIMO MODElo recién llegado. Monjitas 561. 11-S

AUTO "NAPIER". TURISMO, EN perfecto estado, se vende de gran ocasión. Avenida Constanza N.o 302. (Providencia). 12-S

AUTOMOVIL CINCO ASIENTOS, ocasión, cambio tipo sport o camión carga, abono diferencia. Brasil 773. 11-S

VENDO MOTOCICLETA HARLEY Davidson con sidecard. — Manuel Montt 2858. 12-S

AUTO ALEMAN "STOWER" DE turismo, último modelo de 6 cilindros, se vende. Precio de ocasión, por ausentarse su dueño del país. Verlo y tratar: en Avenida Costanza N.o 302, (Prov.) 12-S

GARAGE SANTIAGO: TIENE PAra vender automóviles de las siguientes marcas: Renault elegante. Cole coupée, Hudson cerrado, Willys, Knight, Minerva, Clement Bayard, Paige, Moon, Winton, Packard, Michels, todos en perfecto estado y pintura nueva. Precios comerciales y facilidades de pago. Ejército 724. 11-S

COMPRO CARROCERIA SPORT, 3 asientos. Arturo Prat 1864. 10-S

VENDO FORD DE OCASION. MAIpú 232.

COMPRO AUTO DOCH, MOTOR perfecto estado. Pago al contado. San Martín 776. 11—S

VENDO CAMION DE DOS RUEDAS nuevo, apropiado para bodega, almacén. Gálvez 1577. 11—S

BOCINES MEDIA PATENTE, DEL 50, 52, 55 vende baratos. D. Saavedra. Bulnes 216. 10—S

FORD CARROCERIA SPORT VENdo de ocasión. Brasil 773. 10-S

NEUMATICOS, VULCANIZACIOnes, arreglos pestañas, reparaciones en general, lo mejor, el taller La Estrella, Brasil 25—B. 11—S

NECESITO ARRENDAR AUTO elegante, para los días 17, 18 y 19. Dirigirse a Delicias 1228. 10-S

AUTOMOVIL WILLYS KINGTH, de lujo, en perfecto estado, se vende de ocasión. Tratar: Riquelme 47. 10-S

COMPRO FORDS CUALQUIER EStado. Vicuña Mackenna 966. 10-S

VICTORIA CON ARNESES Y CAballos, de paseo, vendo. Santo Domingo 1584. 10-S

LLANTAS GOMA PARA COCHES de 1, 3|4 y 2" llegó nueva partida. Aug. O. Bohme, Huérfanos 710, llegar Claras.

VENDO COCHE NUEVO, DE DOS ruedas, con llantas de goma, puesto solo. Tratar: Esperanza N.o 1034. 11-S

DE OCASION VENDO AUTO FORD sport, en perfectísimo estado. Gálvez 799. 11-S

MOTOCICLETA CLEVELAND, grande, vendo. San Francisco 934. 10-S

MOTOCICLETA DE OCASION vendo $ 750, en buen estado. San Diego 1148. 10—S

VENDO CARRETELA PERFECTO estado. Verla y tratar: Recoleta 1597. S-10

VENDO CARRETA CON RUEDAS nuevas. Tratar: Cementerio Católico. 11-S

CAP-TONO FLAMANTE, VENDO. Purísima 231. 11-S

SE VENDE UNA CARRETELA DE ocasión. Gálvez 1237. 10-S

DE OCASION VENDO CARRETELA en buen estado, a propósito para pasajero. Catedral 4290, al poniente Quinta Normal. 10-S

EN $ 70, VENDO CARRETONCITO heladero, casi nuevo. Castro 528. 17-S

VENDO CARRETELA CON ARNEses. Arturo Prat 1755. 11—S

VENDO COCHE NUEVO SEIS asientos, llantas de fierro. Lord Cochrane 1386. 12-S

"BRIC A BRAC", GALVEZ 130. — Compra - venta de libros, métodos, e instrumentos musicales. Realizo materiales para pianos.

CARRETELA CHICA REGALO 600 pesos. A. Paz 265.

VENDO UNA CARRETELA FIRME de ocasión. Huemul 1175. 10-s

CAB-TONO, FAETON, DOGCART, Breack, Tilbury, y otros carruajes, vendo barato. Avenida España 47. 12-S

ALHAJAS

RELOJERIA Y JOYERIA INTERnacional, Delicias 2552. Compro oro, piedras finas y boletos de empeño. 15-S

¡NOVIOS!! ARGOLLAS ORO, 18 Y 14 quilates, ofrece, Relojería Sportman, $ 30, San Diego 780-782. 19-s

COMPRO JOYAS, ARTICULOS DE plaqué y objetos de arte. San Diego 460. H. Aguila. 20-S.

FABRICA DE ALHAJAS. SE COMpra oro, plata, platino y piedras finas. Compañía 1046. 4-N.

COMPRA-VENTA VARIAS

CALENTADORES, BAÑOS, LAVAplatos, en realización. Fábrica San Diego 225. 31-Set.

VENDO TOTORA HEMBRA PARA amarrar viñas. San Pablo 4260. 19-S

CAJAS DE FONDO 8 TAMAÑOS, Bandera 82. 23-s

MAESTROS ZAPATEROS. — LA suelería que vende más barato es "La Porteña", San Diego 937. Set. 19

COMPRO PAPEL USADO A DOMIcilio. Carmen 1505. O-6

VENDO VIDRIERA PARA CIGArrería y estantería de pastelería. Martínez de Rozas N.o 2719. 10-S.

AGUA JAVEL PARA LAVAR, SUperior al Agua Cuba, mi producción, 500 litros diarios, deseo contratar persona solvente. Dirigirse: Jorge Casilla 3686. 10-s

CALENTADORES, BAÑOS, LAVAplatos, en realización. Fábrica San Diego 225. 31-Set.

VENDO MEJORAS EN NATANIEL 1562. 10-S.

AVISO A MI CLIENTELA QUE recibí 200 fanegas aceitunas primera clase, compuestas. Decálitro, $ 19; kilo, $ 2.40. Ventas por mayor y menor. M. Montt 2964, frente Lalseca. Teléfono Inglés 140, Estación.—Eduardo Oteiza S. S-10

OCUPACIONES "NECESITAN"

(SERVICIO GRATUITO)

SE OFRECE CHOFER PARTICUlar. Riquelme 348.

SE OFRECE HOMBRE CASADO, llavero, mayordomo chacra, con muy buenas recomendaciones. Dirigirse: San Bernardo, casilla 68.—M. C.

VIDRIERO, MARQUERO, PLAteador y competente en negocios vidrieros se ofrece aquí o fuera de Santiago.—V. Q., San Diego 870.

JOVEN, CON CERTIFICADOS DE honorabilidad, ofrécese para enseñar francés y matemáticas.—F. A. N. Q., Correo 3.

JOVEN 16 AÑOS, RECOMENDADO ofrécese para abarrotes. Gómez, casilla 1850.

PERSONA SIN VICIOS, FIANZA, ofrécese cuidador nocturno. Gálvez 592.

ME OFREZCO BARNIZADOR competente, aquí o fuera. Correo Central, Washington 1425.

CORTADOR SASTRE SE OFRECE para ésta o provincia. Dirigirse, casilla 3473.

JOVEN COMPETENTE EN COMpra-venta ganado, se ofrece empleado para fundo. C. Alarcón, Correo Central.

OFRECESE JOVENCITO DECENte y honrado para ayudante vidriero. Indicar sueldo. Correo N.o 9.—S. Q.

JOVEN MUY COMPETENTE PARA mostrador, en trapos se ofrece. Dirección: G. Duguet, Correo Central.

JOVEN BUENAS REFERENCIAS, para ocupación decente, ofrécese.—Dirección: Omar, Correo Central.

JOVENCITO COMPETENTE EN abarrotes, buenas recomendaciones, ofrécese. F. O., Camilo Henríquez 995.

JOVEN CURSADO 4.o AÑO DE HUmanidades, ofrécese para cualquiera ocupación. M. Z., San Diego 1826|10.

MATRIMONIO OFRECESE, EL PAra comedores o cantina; ella para lavado o cocina. Coquimbo 1067. Casita 9.

HOMBRE OFRECESE ACOMPAÑAR exposición industrial, sin pretensiones. Correo Central F. I. S.

OFRECESE JOVEN 16 AÑOS, AYUdante oficina. Buenas recomendaciones. J. S. L., casilla 2085.

OFRECESE CHAUFFEUR TODAS marcas, buenos informes, aquí o fuera. Correo 3. Carlos Rojas S.

PIANISTA PARA BAILES OFREcese repertorio moderno. Rosas 2867.

PERSONA FORMAL, OFRECESE ocupación, buenos informes. N. R., Ñuble 451.

SEÑORITA PRACTICA EN DIBUjos y bordados, recibe trabajos en Dardignac 406.

JOVEN EXTRANJERO OFRECESE como mozo. Datos: L. C. B. Correo número 2.

JOVEN RECOMENDADO, PRACTIco telegrafía y contabilidad, ofrécese cualquiera ocupación. Badilla. Andacollo 2023.

OFRECESE MATRIMONIO JOVEN para Viña o Valparaíso, con recomendaciones. Andes 2342. L. R. V.

OFRECESE MUCHACHO PARA mozo. Romero 2760.

JOVEN PARA CUALQUIERA OCUpación decente, ofrécese. Omar. Correo Central.

OFRECESE JOVEN DECENTE PAra cualquiera ocupación. Toesca 2774. J. R. I.

OFRECESE MATRIMONIO SOLO, albañil estucador, extranjero, aquí o fuera. Santo Domingo 973.

OFRECESE JOVEN ELECTRICISta para fundo, buenos certificados. H. A. Correo 2.

SEÑORITA PRACTICA EN CIGArrería desea ocupación en el centro. R. D. Correo Central.

OFREZCOME EMPLEADO OFICIna, cobrador u agente. Av. Matta 1579.

JOVENCITO BUENA PRESENCIA ofrécese oficina, buenas recomendaciones. R. V. A. Siglo XX 121.

JOVEN DACTILOGRAFO OFRECEse oficina. Buenas recomendaciones. R. V. A. Siglo XX 121.

OFRECENSE DOS LABRADORES de tacos Luis XV, con herramientas. Santa Elvira 445.

SEÑORITA SUIZA HABLA ALEmán, inglés y francés, ofrécese cuidar niños. H. M., Correo N.o 5.

AGRICULTOR RECIBIDO ESPEcialista en lechería ofrece sus servicios. Holanda 360. N. N.

EMPLEADO MUY COMPETENTE en Farmacia, con más de 15 años de práctica y buenas recomendaciones, se ofrece. Dirigirse a Lord Cochrane 1134.

OFRECESE MATRIMONIO SOLO, albañil, estucador, extranjero. Aquí o fuera. Bulnes 650.

JOVEN, SIN PRETENSIONES, DEsea ocupación decente, sabe comercio. O. V., San Francisco 1422.

OFREZCOME BODEGUERO, ETC., buena letra. Sergio, Correo 7.

JOVEN, EXCELENTES REFERENcias comerciales, sin pretensión sueldo, ofrécese.—Harris, Correo Central.

SEÑORITA OFRECESE. CORREO 2, casilla 4585.

OFRECESE CHAUFFEUR PARA auto Ford, Dodge u Overland. Maturana 1172.

VITI-VINICULTOR, ENOLOGO, estudios en Francia. Ofrécese. S. N. P. M., casilla 81 D.

OFREZCOME JARDINES, QUINta y horticultura, etc. Dirigirse: Maestranza 1312. Teodosio L.

JOVEN OFRECESE AYUDANTE oficina o cualquier otra ocupación decente. Constitución 72 E. C. R.

NIÑA OFRECESE SIN PRETENsiones, para cualquier ocupación decente, buenos informes. Correa 6. B. V. E.

OFREZCOME COCINERA, BUEnos informes. Rosas 1920. Casa 2.

BODEGUERO, MAYORDOMO SE ofrece, buena letra. Juan, Correo 7.

OFREZCOME ATENDER OFICInas, ayudar laboratorio, negocios o cualquier otro puesto decente, buenos informes. Avenida Rosario 971. Ana V.

JOVEN PRACTICO, OFICINA REdacción, escribe rápidamente máquina. Alegría (Intendencia).

SEÑORITA ESCRIBE RAPIDAmente máquina, ofrece sus servicios. Correo, C. R.

COMO VENDEDOR COMISIONISta en abarrotes, ofrézcome, conozco esta plaza. H. R. Pulgar, Correo 7.

APRENDIZA ADELANTADA EN sombrerería, me ofrezco. Correo 7, Raquel.

EMPLEADO CUALQUIER PUESTO fianza, informe, cartas. Correo 2.—E. Silva.

DIBUJANTE, PLANOS, BUENA letra, números. Mañana libre, ofrécese. A. A. M., Correo 7.

DESEO CUALQUIER OCUPACION decente para niño 15 años. Correo 3, casilla 5003. M. O.

OFRECESE TOCADOR DE CLARInete. Latorre. López 382.

COMPETENTE FARMACEUTICO, ofrece regentar Santiago, provincias. Correo 6. F. J. R.

OFRECESE MATRIMONIO SOLO, enfermera, costurera, cocinera, llavero, cochero. Aquí o fuera con buenas recomendaciones. Andes 4190.

EXTRANJERO VITIVINICULTOR, apicultor, competente, agricultura, contabilidad, nociones, se ofrece como empleado o participaciones utilidades aportando capital, buenos informes. Avenida Manuel Montt 194.

PERSONA CONOCEDORA PLAZA ofrécese, vendedor, cobrador, fianza 5 mil pesos. Prat 2035.

DIBUJANTE OFRECE 2 1|2 HORAS en la mañana. Casilla 211.

PRACTICANTE Y ENFERMERA, ofrecen sus servicios profesionales. Sama 1736. 10-S

PARA MOZO CASA PARTICULAR, ofrécese joven decente, ésta o fuera. Orión. Correo 5.

SEÑORITA EXTRANJERA OFREcese para camarera de hotel. Correo 7. Angela.

JOVEN CON CONOCIMIENTOS DE Inglés y escritura a máquina ofrécese. J. N. F., Casilla 2256.

SEÑORITA DESEA CUALQUIERA ocupación, seria y decente. Correo 7. H. T. E.

JOVEN SIN VICIOS, OFRECESE para ocuparse, buenos informes. M. T., Santo Domingo 1774.

PERSONA COMPETENTE EN construcciones, puertas, ventanas y obras finas. Avenida Matta 430.

TAQUIGRAFO EN CASTELLANO, ofrécese. H. Ramos. Correo Central.

JOVEN PRACTICO EN MADERAS ofrécese. A. C. V., Correo Central.

OFREZCOME PARA APRENDER cualquier oficio. M. H. G., Aldunate 1076.

VENDO ROMANA DE PLATAforma. Morandé 935. 10-S.

COMPRO TODA CLASE DE PApel viejo. Morandé 935. 10-S.

COMPRO CONSTANTEMENTE Toda clase arneses usados. Brasil 29-A

ALFALFA Y CEBADA VERDE vende por cuadras, la Chacra María, Santa Elena. 10-s

MOTOCICLETA ARLEY DAVIDson, de ocasión, con sidecar, vendo. Manuel Montt 2858. 10-S

REGIA COCINA A GAS, CON horno, casi nueva. Véndese barata, Andes 3721. 11-S

ARCHIVADOR SHANNON BAS, DE 5 a 28 gavetas especiales para correspondencia. Galería Alessandri 15, entrada Huérfanos. 10-S

LEÑA PICADA, SACO TRES PEsos, a particulares vendo. Av. Irarrázaval 1789. 10-S

TRIGO CANDEAL NECESITAMOS por partida. Casilla 135. Fco. Bilbao 381. 16-S

SE VENDE LANA HILADA PARA tejidos. Merced 737. 11-S

RUEDA HIDRAULICA DE OCAsión, vendo. Purísima 231. 11-S

VITRINA ESPECIAL PARA EXposición, vendo. Monjitas, Feria Materiales. 11-S

CARBON ESPINO DE PRIMERA, vende. Desvío Barros. 10-S

VENDO CARBON DE ESPINO POR mayor y menor. Eucaliptus 531. 10-S

COMPRO OCASION, TODA CLASE útiles para restaurant. Morandé 720. 10-S

VENDO DE OCASION UNA COCIna económica. Tratar: Independencia N.o 1103. 11-S

VENDO BICICLETA "DIAMANT", en buen estado. Verla: de 9-12 M. Compañía 2858. 10-S

ESCOPETAS, DOS CAÑONES, CAlibre 16, compro. Casilla 1948. 9-S

POR ENFERMEDAD DE SU DUEño, se vende una instalación completa con derecho a la posesión, contrato largo, y arriendo barato. Verla: Delicias N.o 1749 A. Tratar: Esperanza N.o 1034. 11-S

BOLETOS AGENCIA, COMPRO: San Diego 125. 13-S

DESEO COMPRAR UN JUEGO DE bolas para billar, usado o nuevo. Dirigirse: Dávila 1075. 12-S

HORNO DULCERIA VENDO, traspaso contrato arriendo local con habitaciones. Tratar: Tocornal 518.

SE VENDEN SILLAS DE COMEdor y varios muebles. Loreto N.o 359. 11-S.

FIESTAS PATRIAS, COLOSAL rebaja precios guitarras españolas, cuerdas irrompibles, acordeones. No confundir. Almacén Música Moderna y Paragüería. San Diego 111.

MATAMOSCAS N.o 13 MATA A millones. Cuidado con las imitaciones. Huérfanos 710, llegar Claras.

VIDRIERA PARADA DE 3.10 MEtros alto, 2.30 metros largo y 0.55 metro ancho, véndese ocasión. Huérfanos 710.

PALOS DE BANDERAS Y MAMpara de dos hojas, vendo. Estado 273.

VENDO DOS BILLARES AMERIcanos en buen estado. Hotel Las Lilas. Borja 67. 12—S

VENDO ARMARIO Y MOSTRADOR para puesto de pan $ 40 y un lavaplatos nuevo. Avenida Ecuador N.o 3476-A. 10-S

ASFALTO EJECUTO, COMPRO EL usado. Delicias 2895. 10—S

CILINDRO JOYERO OCASION vendo. V. Mackenna 13. 13—S

ALCUZAS DE PELTRE, SALDOS tiradores, chapas, pinceles, etc., realízanse. Rosas 922.

2 MEDIDORES GAS 20 LUCES, compro: San Francisco 934. 11-S barato. Maestranza N.o 502. 11-S

DOS COCINAS INGLESAS, A GAS, véndense baratas. Catedral 1433. 10-S

VENDO ESTANTERIA, SANTO DOmingo 588. 11-S

ESPLENDIDA INSTALACION Carnicería regalo por cualquier precio. Verla y tratar: Pinto 1502. 10-S

LEÑAS: COMPRO POR CARROS de todas clases. Cuevas 979. 10-S

SE VENDE LA PRODUCCION DE leche del fundo "La Bandera", en La Granja. 10-S.

EL DEPOSITO DEL FUNDO SAN Juan de Iquique, Avenida del Seminario N.o 264, teléfono 263, Providencia; ofrece a precios sin competencia leña picada muy seca de todas clases, pasto, paja larga, carbón de espino y quillay, etc., por mayor y menor. Reparto a domicilio. 10-S

MANTONES DE MANILA, ANTIguos, bordados, en color, vendo. Estado 257. 10-S

DE OCASION SE VENDE RICA cocina económica, con caldero de cobre, amoblado comedor, catres, cortinas, baños, colchones, buen lote de libros en francés o inglés, etc. Claras 237. 11-S

COCINA ECONOMICA, ROPERO, Catres, vendo. Diez de Julio 527. 10-s

VENDO RICA COCINA ECONOMIca, poco uso, por concluir casa pensión. Matucana 841 (altos). 10-S.

LEÑAS DE TODAS CLASES POR carga y por quintales, compra constantemente. Errázuriz y Valdés, Carmen 765. 11-S

VENDO MOSTRADOR, ESTANTEría, traslado arriendo. San Diego 909. 10-S

LEÑA ESPECIAL PARA COCINAS: espino, monte, eucaliptus y álamo reparte a casas particulares. Errázuriz y Valdés. Carmen 765. 11—S

BULNES 25, DOS PIEZAS, BALCON calle, electricidad, pensión. 10-S

BAÑO ESMALTADO INGLES Y califón cobre, ocasión, vendo. San Francisco 281. 10-S.

TONO CON ARNESES, COMPRO de ocasión. Pinto 1799, Panadería. 10-S.

EXTINGUIDORES INCENDIO PAra biógrafo 25 pesos cada uno, regálanse. Rosas 922.

CARBON Y LEÑA COMPRO. GALvez 295.

SERVICIO PORCELANA, TRINCHE, mesas vendo de ocasión. Santa Rosa 97. 12-S

MONTURA PERFECTO ESTADO Y caballo tiro solo, garantido, vendo. Copiapó 764. 10—S

PESAS DE MOSTRADOR Y LEÑA 4. Sacos a domicilio por quintales, rebaja de precios, vendo. Copiapó 764. 10—S

TORNILLOS GIRATORIOS PARA sillas de doblar, estilo americanos con resortes, vendo barato. Damián Saavedra. Bulnes 216. 10-S

RICA COCINA ECONOMICA, IMportada, seis platos y un paragüero, véndese. A. Prat 431. 10-S

ARNES DE VARA. CARRUAJE, vendo ocasión. Avenida La Paz 265.

SILLON FLAMANTE, LUNCHERA plaqué, cocina gas, vendo barato. Av. Paz 275. 10—S

VENDO ESTANTERIA PARA ALmacén. Acequia Los Pérez 4613. 11-S

VENDO BICICLETA, ANDES 2826. S-11

VENDO CARABINA WINCHESTER. Serrano 662. 10-S

PANADERIA VENTA MOSTRADOR $ 500 diarios, vendo facilidad pago. Esmeralda 650.

LECHERAS, AZAFATES, FUENtes, juegos lavatorios de loza. Rosas 922.

COPAS HELADERAS, BOTELLAS para mesa, importadas, floreros cristal. Rosas 922.

TORNILLOS NUEVOS MECANIcos, bigornia, prensa para orujo, romana, transmisiones, descansos, poleas, rieles, vigas, canal, etc., realizo. García Reyes 46. 10—S

VENDO CAJA REGISTRADORA 2 cajones, en perfecto estado y un camión. San Pablo 4001. S-10

COCINAS ECONOMICAS, CUNA DE bronce, realizo, García Reyes 46. 10-S

CARBONCILLO DE ESPINO HARneado, tan bueno como carbón. Sacos de 70 kilos, $ 7.50 con saco. Vende el depósito. Chacabuco 18. 10-s

CISCO GARANTIDO DE ESPINO, $ 5.00 sacos de 70 kilos, vende, Chacabuco 18. 10-s

TELA PARA ENCUADERNACION, llegó una partida; precios bajos. Casa Revel. San Diego 330. 10-S

COMPRO ARNES PARA COCHECIto de varas. San Diego 179. 10-S

PESO MOSTRADOR, VENDO. AVEnida La Paz 2. 10-S

LEÑA EUCALIPTUS, SAUCE, completamente seca, por cargas, realizo. Tratar: 11 a 12, 6 a 7. Calle La Bolsa 23. 10-S

COMPRA-VENTA NEGOCIOS

POR VIAJE URGENTE, VENDESE lucrativa industria, poco capital. Maestranza 1270. 10-Set.

SE VENDE UN ALMACEN DE abarrotes, en muy buena situación. Tratar: Manuel Montt, esquina San Alfonso. 10-S

CURTIEMBRE: POR CONCLUSION negocio, véndese instalaciones, traspasándose arriendo. Dirigirse: Dubreuil Chillán. 16-S

VENDO FRUTERIA Y VERDULEría. Barrio populoso. Brasil 730. 11-S

SE VENDE ALMACEN CALLE San Diego, espléndido local, buena venta, cómoda casa habitación arriendo barato. Datos en San Diego 1233. 10-S.

POR VIAJE VENDO ACREDITADA Pensión París. San Diego 1623. S-15

VENDO NEGOCIO ABARROTES surtido, por ausentarme. San Diego 2370. S-12

PANADERIA VENDO. AMASIJO sesenta quintales. Precio de ocasión. Facilidades de pago. Para mayores datos, con su dueño: Correo Central. R. Z. R., por carta. S-10

HABIENDO COMPRADO EL ALmacén bodega de don Manuel Berríos M. Lira 1696, esquina Sargento Aldea, no respondo de ninguna cuenta pasado tres días desde esta fecha. — Santiago, 8 de Setiembre de 1922. — Francisco Alcaraz C. — 10-s

HABIENDO COMPRADO EL NEGOcio de carnicería al señor Clodomiro Rossintel, ubicado en Los Guindos, calle Larraín N.o 1675, no respondo por cuentas anteriores a esta fecha, pasados tres días. Emeterio Moreno 57. 10-s

SE VENDE NEGOCIO CON DEPOsito de licores; arriendo barato, buena situación. Jotabeche 85. 10-S

POR NO PODER ATENDER VENdo mitad su valor espléndida carnicería. Maestranza 664. 10-S

VENDO ALMACENCITO POR NO poder atender. Cochrane 1021. 10-S

$ 1,500 VENDO NEGOCIO DE LIcores. Traspaso contrato arriendo

VENDO CARNICERIA INSTALAda, con buena clientela, por ausentarme Santiago. Precio moderado. Concepción 1660. 11-S

COMPRO BODEGA FRUTOS DEL país. Carlos Rasmussen. Matucana 715 B. 10-S

ESPLENDIDA SITUACION, VENDO Restaurant Bar, segunda categoría, por no poderlo atender. Tratar: Bandera 818, de 9 1|2 a 11 1|2, y de 2 a 5, o Casilla N.o 7579. 11-S

VENDO NEGOCIO MUCHO PORvenir. San Diego 872. 13—S

AVISO AL COMERCIO QUE CON esta fecha he comprado el negocio de pensión y billares al señor Emilio Ara que posee en Recoleta 210, después de tres días no respondo por ninguna cuenta. — Ricardo Suárez. 11-S

ALMACEN ABARROTES VENDO, poco capital, casa grande y barata. San Francisco 849. 10-S.

POR NO PODER ATENDERLA, vendo gran carnicería. San Pablo 4001, frente Lourdes. 10-S.

RESTAURANT BAR, MUCHO porvenir, vendo. Esperanza 642. 10-S.

AVISO AL COMERCIO QUE CON esta fecha he comprado el negocio de pensión y billares al señor Miguel Ara, que posee en Recoleta 110, después de tres días no respondo por ninguna cuenta.—Ricardo Suárez. 11-S

VENDO UN NEGOCIO DE MENEStras, buena posición, poco capital. Cinco de Abril 3742. 12-S

¡¡NEGOCIO!! "ESTABLO", VENDO, arriendo, socio necesito. Lira 279, 11 a 1. 10—S

NEGOCITO CARBON Y LEÑAS 220, catre $ 70, revólver $ 35, peinadorcito $ 45, realizo. Prat 1999. 10-S

UNA INDUSTRIA IMPORTANTE por sus espléndidas utilidades, vendo por disolución de sociedad, hay facilidad de pago. Esmeralda 650.

NEGOCIO ABARROTES VENDO, hay mensualmente una venta de $ 20,000. Esmeralda 650.

HABIENDO COMPRADO EL ALMAcén de abarrotes de don Heriberto Escobar, Cóndor 1010, no respondo por ninguna cuenta pasados 3 días. Joaquín Miguel Bustillo. 12—S

OCASION VENDO CIGARRERIA con varios ramos anexos, quince años establecida, con casa habitación, arriendo barato, barrio Estación Alameda. Casilla 1807. A. C. 10—S

SE VENDE NEGOCIO O ARRIENdase local magnífica situación comercial. Castro 40. 10—S

VENDO CIGARRERIA, Av. MATTA 759. 10-s

$ 300, VENDESE PRECIOSO PAR Gobelinos 140 x 2 metros. Carmen 79. 11-S

ANIMALES

PERRITO POMERANIA NEGRO, padres importados vendo, Freire 43. 11-S

SE VENDEN PERROS FINOS POlíciales, a $ 20 c|u. Tratar: Población Alamos, Concepción 1660. 11-S.

CHANCHOS GORDOS GRANDES, chicos, listos matanza, vendo. Av. Irarrázaval 1789. 10-S

¡OJO! SEÑORITAS: LINDOS GAtos persas, vendo baratos. Ñuble 1025. 10-S

OCASION VENDO LINDO CABAllo tiro, solo, golondrina, muy elegante. Víctor Manuel 1560. 11-S.

PERRITOS FINOS, RAZA CHICA, vendo. Coquimbo 721, cerca Santa Rosa. 10-S

POTRO FINA SANGRE, DE CArrera, importado, Solalinde, con seis yeguas finas, de Posseurs, unas al tener crías, vendo todo el lote en $ 4,000. Interesados, dirigirse a Estación Placilla. Arturo Echeverría. 11-S

CABALLOS TIRO SOLO, LADO, montura, vendo dos. Las Quintas 648 A. 10-S

BUENA GRATIFICACION SE DArá en Vergara 240 al que entregue perro colly amarillo con cuello blanco, perdido el Viernes 8. 11—S

PERRO EXTRAVIADO.— SE GRAtificará, en Agustinas 1631, a quien entregue un perro de Pomerania, negro, perdido en la tarde de ayer. 10—S

VENDO UN CABALLO DE TIRO sólo y pareja sano, garantido. San Diego 1493. 10-s

ACCIONES Y BONOS

VENDESE MINAS DE COBRE MUY buenas leyes, cerca de Santiago, o acéptase socio para explotarlas. Dirigirse: Minas. "La Nación".

DIVERSOS

SE REFACCIONAN COLCHONES A domicilio. Colchonería La Sud Americana. Rosas 2075. 1.o-Oct.

PIDA PRECIOS INSTALACIONES eléctricas propuestas gratis. Casa Arnaldo Masden, San Antonio 516. Set. 17

INVENTORES CHILENOS QUE deseen exhibir sus inventos en la Gran Exposición de Enero de 1923, en Nueva York, pueden consultar a T. Dennis Locklin e Hijo, Agentes de Patentes, Constitución 8-D, Casilla 1801, Santiago. 10-S

SE HACEN TRABAJOS ARTISTIcos de bordado, en blanco y en seda. Maestranza 925. 14-S

BOTONES DE NACAR PARA CAmisa y de hueso para calzoncillos, etc., ofrece la fábrica. Avenida Matta 905. 8-O

NEW LONDON HOUSE, AHUMADA 46: Club 17, favorecido N.o 15; Club 18, favorecido N.o 181; Club 19, quedan pocos números. Sorteos ante notario. Se reciben hechuras.

BOTONES DE NACAR PARA CAmisa y de hueso yara calzoncillos, etc., ofrece la fábrica. Avenida Matta 905. 8-S

HACEMOS COPIAS MAQUINA. Instituto Venegas Salas. Plazuela Santo Domingo. 8-S

NECESITO AL SEÑOR GODOY que trabajó en la peluquería La Fortuna. San Diego 1505. 10-S

NECESITO URGENTE HABLAR con Luis Ramírez. Verse con María Brito. Sama 1740. 10-S.

NECESITO A LA SEÑORITA Elena Silva, en Gálvez N.o 843. 11-S

TAMBORES DE GUERRA Y BOYscouts, guaripolas, cornetas, flautines, cuerdas y toda clase de repuestos para instrumentos musicales, a precios baratos recibí.—Clodomiro González, M. Rodríguez 741.

GRAN ASTRERIA, AHUMADA 23. —Avisamos a los socios de nuestros clubs que con el 8.o sorteo del A., salió favorecido el 41. Club B., en formación, cuota semanal $ 7, con derecho a $ 160. — Femenía y Cía.

SEGUNDO TRINCADO, CARPINtero, necesito. Agustinas 1519. 10—S

COPIAS A MAQUINA ducciones de planos bajos en Santiago.

VIDRIOS COLOCO arreglo claraboyas Vidriería Agustinas

FABRICA DE DIENTES dentadura $ 20, tidas sin dolor Europa. Estados 1467.

A LAS CASAS COMERcese una réclame tas patrias. Bicicl ma 1736.

PONGO EN CONOCIMcomercio que el Palma, ha dejado de mi Fábrica, desde sente mes.—José

LIBROS Y ESTA

LIBROS COMPRO, BA

COLECCION COMPLE Tribunales, desde 18 nes empastados, F. S., casilla 2065.

BAEDEKER

"BAEDEKER" DE "Manual del Viajero" aparecerá pronto Santiago aumentado ochenta por cincuenta timetros. Precio, sos) ejemplar, pedidos ta: Casa Fratelli clas, esquina San 108 D. Santiago. descuento.

HOTELES Y PE

¿QUIEN ES CAMILO Es el dueño de la "El Plata", San Pablo to día y noche, a $ 2 el cubierto. la carta permanente tido de ave, chancho riscos frescos. Carne pavo con chuchoca, Recomendamos con charqui de vaca mismo establecimiento vista.

$ 280 DOY EN ARRIEtamento dos piezas eléctrica, con pensión sonas. Casa sin pe rese matrimonio solo 1239. Casa 17, altos,

PIEZAS, BALCONES sión, ofrece casa fa 2429.

ATENCION! DESDE zas amobladas comida vino $ 2. Gran Hotel Delicias 2921, frente wards.

CASA RESPETABLE magníficas piezas con tranza 156.

PENSION, CON PIEZA milia honorable: Ba

CASA EXTRANJERA bitaciones con pensión ra familias, pasajeros ced 766. Una cuadra

FAMILIA SIN ofrece buena pieza y llero, matrimonio,

EN COMPAÑIA 143 dan piezas, con pensión

CASA HONORABLE na pieza y pensión,

LINDA PIEZA AMOBLdase, con pensión. Ca Rosas 1130.

CENTRALISIMO ARRză amoblada con pens nios. Personas hon días. San Antonio 7

MAGNIFICA PENSION o sin muebles, balc Francisco 158.

CENTRAL, ARRIEND pensión familia hono nio, caballeros, Santo

ARRIENDASE PIEZA sión. Dávila 967.

FAMILIA EXTRANJ da piezas amobladas matrimonios, caballero Monjitas 306.

PIEZAS, PENSION arriéndase. Santa Rosa

CENTRALISIMO PIE das, con buena pensi to Domingo 1030.

ARRIENDASE DEP matrimonio, persona pensión, sin mueble 130.

A PERSONAS arriéndaseles departa sión. Compañía 2551.

ARRIENDO PIEZA con pensión. Santo D

PIEZA PENSION, CO bles, ofrece familia dunate 647.

FAMILIA ARRIENDA da pieza con pensión co. Estado 141.

ARRIENDO PIEZA blada, a dos jóvenes, ta, casa sin pensión Reyes 338.

PENSION MADRILE ros, matrimonios,

PARA MATRIMONIO partamento con Ovalle 827, casa par

ESTADO 75, COMODO mento, baño, anexo, nio o caballeros dist ños, teléfono 3705.

PIEZA AMOBLADA, sión en casa de gente pensionistas, necesita paga $ 150. Correo.

FAMILIA DA PENSION mida sana. Prat 11

EN CASA DE FAMILIA ble, se arrienda ele calle con muy buena y toda clase de co dral 2915.

FAMILIA OFRECE didas piezas calle, co coleta 287.

CABALLERO ESPAÑta pieza amoblada na pensión. Cerca Correo Central.

FAMILIA HONORABLE pensionistas, piezas cón calle, luz eléctr 922.

ARRIENDASE PIEZA monio, o jóvenes, Recibe pensionista cisco 151.

ARRIENDO LINDAS cones calle, con pe nios o caballeros.

ARRIENDASE EXCEza amoblada, balcón pensión, casa familia Diego 65.

INSTRUCCION

COMPARESE ENSEÑANZA: ACAdemia "Pitman", taquigrafía, mecanografía, profesorado titulado, competente. Maule 1075. 4-O

LICEO SANTIAGO. GALVEZ 139. Kindergarten, Preparatorias, Humanidades. Recibe alumnos externos, medio-pupilos, internos todo el año. Preparación exámenes asegurando éxito con excelente profesorado. Cursos colectivos, canto, declamación, piano, violín, dibujo artístico, pintura. Precios módicos. 12-s

INSTITUTO PINOCHET LE BRUN. Huérfanos 1657. — Contabilidad, mecanografía, inglés, vendedor, propaganda. 12-Octubre

CURSOS MIXTOS COMERCIALES Aritmética, Contabilidad, Redacción, Dactilografía, $ 10 mensuales; funcionan diariamente de 6 a 8 - 9 a 11 P. M. Título válido Contador Comercial. Pídanse prospectos Instituto Técnico Comercial de Chile. Gálvez 139. 19-s

CASTELLANO, HACE PROFESORA. Correo 2—R. E. S. 10-S

$ 3. MENSUALES ENSEÑANZA EScritura máquina. Avenida Brasil 863 11-S

CONSULES, CONTADORES GENErales, especiales, taquígrafos, dactilógrafos, corresponsales, dibujantes, ayudantes arquitectura e ingeniería, prepárase personalmente y por correspondencia: 9 ramos por 50 y 36 pesos mensuales, según curso. Instituto Mercantil, teléfono inglés. Estado 239. Cerca Huérfanos. Cursos diurnos y nocturnos. 11-S

¿DESEA USTED MEJORAR DE situación? No olvide que sólo la Academia "Pitman" prepara buenos taquígrafos y mecanógrafos especiales para comercio, garantizando su preparación. Clases, mañana tarde y noche. Profesorado titulado. Maule 1075.

GUITARRISTA: ESTHER MARTInez Núñez, da lecciones a domicilio. Riquelme 788.

OCUPACIONES (Ofrecen)

MARGINADOR PRENSA CILINdro, competente, necesita Imprenta La Ilustración. Moneda 873. 10-S

CARPINTEROS MUEBLISTAS Competentes necesita la Mueblería Beye. Condell 329. Valparaíso. 18-s

REPARTIDORES DE DULCES, con clientela, necesita. Carrera 720. S-10

CALLE NATANIEL 872, SE NECEsita un tocador de guitarra. S-11

AYUDANTES PARA LA MODA, competentes, se necesitan. Santa Rosa 265. 10-S

BARNIZADORES, BUENOS OFIciales, necesito. Porvenir 385. 11-S.

PANADERO DULCERO, SE NECEsita para el campo. Referencia: Santiago, calle San Martín 511. 11-S.

VIÑA "HUAPE DE CUNACO", NEcesita repartidores con buena clientela. María Auxiliadora 192. 11-S

$ 350 ARRIENDASE ALTOS COmodos, luz eléctrica. Carmen 193. 11-S

JOYERO APRENDIZ BASTANTE adelantado, necesítase; sueldo, 30 a 48 pesos semanales. San Antonio 108. 11-S

CERRAJERO COMPETENTE, CON recomendaciones, necesito. Dieciocho N.o 85. 10-S

AGENTES ACTIVOS, CON $ 50 fianza, ganarán: 10, 20 pesos diarios, necesítanse: Ahumada 46. 10-S

MODISTO O MODISTA MUY ENtendido en confección trajes de señoras necesito, tengo local instalado a dos cuadras de la Plaza de Armas. Doy trabajo a medias. Escribir sin pérdida de tiempo. Casilla 3731. 11-S

PELUQUERO NECESITO.— MAPOcho esquina Brasil. 10-S.

ZAPATERIA, NECESITA AYUdante cortador. Brasil 419. 10-S.

TEATRO MUNICIPAL, NECESITAse 15 hombres para comparsas esta noche, a las 7. 10-S

FOTOGRABADOR NECESITA TAller de clichees. Santo Domingo 3574 10-S

NECESITAMOS PERSONAS NOS ayuden trabajar. Enseñamos máquina, castellano y baile, estos tres ramos, cinco pesos mensuales. Instituto "Venegas Salas". Plazuela Santo Domingo. 10-S

PINTOR NECESITO: AGUSTINAS 1859. 11-S

COCHERO SAMUEL CARBACHO, venga: Serrano 645. 10-S

CHOFER QUE ENTIENDA JARdín, con recomendaciones. Egaña 801. Guindos. 12-S.

HOTEL LONDRES NECESITA COrredor y un muchacho para mandados. 10—S

TORNERO MECANICO COMPEtente, necesítase. Campo Marte 43. 10—S

NECESITO TAPICERO Y BARNIzador. Bascuñán Guerrero 458. 11-S

ZAPATERO CLAVADOR TACOS palo, necesito. Avenida Matta 364. 11—S

EMPLEADO $ 500 EFECTIVO, GAnará sueldo y comisión. Dominica 118.

ROTULISTA CONOCEDOR PINTUra de letras, necesito. Gálvez N.o 295.

SE NECESITA AMOLDADOR EN yeso y colocador. San Isidro 154. 11-S

TORNERO MADERA, TRABAJO permanente, necesita, Fábrica de sillas. Mapocho 4255.

NECESITO OFICIAL O COSTUREra sepa vestón. Morandé 693. 10—S

MUEBLISTAS COMPETENTES NEcesito. Serrano 398. 11—S

NECESITO COPERO. TRATAR 11 adelante. Huérfanos 1062. 10—S

CARRETELERO, CON RECOMENdación, necesito. Andes 3723. S-10

BARNIZADOR SE NECESITA, Chiloé 1310. 10-s

MAQUINISTAS CARPINTERIA, SE necesitan. Chiloé 1310. 10-s

SE NECESITA UN TOCADOR, ESperanza 4. 11-s

TALLADORES Y MUEBLISTAS Necesito, Victoria 1414. 14-s

MAESTRO COMPETENTE EN LA fabricación de helados y pasteles, se necesita. Agustinas 2209, de 12 a 2 P. M. 10-S

MAQUINISTA COMPETENTE ELAboración de maderas, necesito. Diez de Julio, esquina Serrano. 11-S

CORTADORES DE CUERO, SE necesitan en la Fábrica de Calzado. Amunátegui 914. 10-S

NECESITO REPARTIDOR FRUTOS del país; inútil presentarse sin ser competente. Bodega Agrícola. San Diego 179. 10-S

ZAPATEROS OBRA HOMBRE Y buenos compostureros, necesito. Recoleta 381. 11-S

NECESITO CARPINTEROS DE banca, con herramientas. Barroso 747. 11-S

NECESITASE UN MECANICO. Ejército 687. 11-S

CONTRATISTA CORTAR LADRIllos, necesito. Padre Mariano 214 (Providencia). 10-S

NECESITASE 5 JOYEROS Y 2 aprendizas o pulidoras. Ejército 687. 11-S

TAPICERO COMPETENTE, NECEsito. Avenida Irarrázaval 252. 11-S

MOZO PARA COMEDOR Y NIÑA ayudante cocina, necesito, ambos con buenos informes. Catedral 2395. 10-S

NIÑO PARA MOZO NECESITO, puertas adentro. Carmen 418. 10-S

SE NECESITA UN MUCHACHO para los mandados, con recomendaciones. Bascuñán 525. 10-S

NECESITO NIÑO PARA MANDAdos, de 1 a 2. Padura 799. 10-S.

NECESITO NIÑOS LUSTRAR BOta. Delicias, esquina Plaza Italia. 11-S

NECESITO MENSAJEROS, BIEN recomendados. Tratar:: Compañía 1059. 10-S

MOZO CASA PARTICULAR MUY competente, necesítase. Inútil presentarse sin recomendaciones intachables ocupaciones anteriores. República 302.

CASA DE RESIDENCIA, AHUMAda 149, necesita un mozo competente para comedor. 11—S

MOZO COMEDOR COMPETENTE necesítase. Centro Demócrático Italiano. San Isidro 92.

MOZO NECESITO. GALVEZ 295.

MOZO PARA LAVAR FRASCOS, necesita Botica Petrizzio. Estado 93. 11-S

MATRIMONIO SOLO, DE CAMPO, sepa, sacar leche y cocinar, necesito. Rosas 2051. 10—S

SERVIDUMBRE LA MEJOR DE Santiago, pídala: Bandera 339. 10-S

TODA CLASE SERVIDUMBRES encontrará en "La Rápida". Tenemos inscritas buenas amas de leche: Oficina: Gálvez 106. 10-S

OFICINA EMPLEOS: OPORTUNAmente proporsiona buena servidumbre. San Francisco 281. 21-s

BUENAS COSTURERAS SASTRES, necesito, que sepan ojalar. Diez de Julio 1302. 31-s

PLANCHADORAS COMPETENTES en ternos necesita Tintorería Francia, Alameda 1983. 11-S

SE NECESITAN BUENAS PALEtoceras, corpiñeras y ayudantas. Riquelme 44. 11-s

SE NECESITA PLANCHADORAS, camiseras y posticeras. Avenida Matta 449. 10-S.

NECESITO UNA LAVANDERA. Madrid N.o 795. 11-S

SEÑORITA, CON INFORMES Y depósito de $ 300, se necesita, ganará sueldo y buena comisión. Dirigirse a Olivos 1042. 10-S

BORDADORA A MAQUINA Y A mano, necesitan talleres "Auomia", Agustinas 728. 12-S

APARADORAS NECESITA FAbrica de Calzado. Delicias 2701. 12-S

SEÑORITA PARA LA COSTURA. Tratar hoy, de 3 a 5. San Pablo 1442. 10-S

LAVANDERIA FRANCESA, DELIcias 133, necesita lavanderas y planchadoras dobles. 11—S

SASTRERIA SOLE, MERCED 720. Faltan ayudantas vestoneras. 11—S

PLANCHADORAS COMPETENTES en ropa blanca, necesitamos. Estado 46. 4.o piso. 11-S

BUENAS AYUDANTAS CORPIÑEras, necesito. Moneda 1014. 14-S

LAVANDERIA MODERNA, ECHAUrren 216; necesítanse camiseras, posticeras, planchadoras de dobles. 11—S

AYUDANTES POLLERERAS Y corpiñeras, necesítanse. Tarapacá 768. 11-S

NECESITO COSTURERA SEPA trajes de señoras. Brasil 734. Casa 3. 10—S

LAVANDERAS Y PLANCHADORAS dobles, necesitamos. Lavandería. Merced 475. 11-S

NECESITO AYUDANTAS COMPEtentes en modas. Artesanos 871-5. 11—S

COSTURERAS PRESENTARSE hoy Manuel Rodríguez 648. 10-S

COSTURERAS SASTRES, AYUDANtes vestones necesito. Bulnes 11. 10-s

VESTONERAS, CHALEQUERAS, pantaloneras, composturerás. Precisance, urgentes. V. Mackenna 1080.

SEÑORITA PARA LABORES FINAS a mano, necesito. Aldunate 456. 11-s

COCINERA, CON RECOMENDAciones, necesito. Esmeralda 636. 11-S

NECESITO BUENAS POSTICERAS. Moneda 1490. 11-S

SEÑORITA VENDEDORA, COMPEtente para mostrador, necesito. Presentarse hoy Domingo: de 3 a 5 P. M. Alameda 2429. 10-S

NECESITO COSTURERAS, COMpetentes, en modas. Rosas 2385. 10-S

POSTICERAS, CAMISERAS, NECEsita "Lavandería Yúfera". Santa Rosa 247. 11-S

COSTURERAS BLUSERAS, COMpetentes, necesita fábrica ropa blanca. Santo Domingo 1040. 11-S

SE NECESITAN AYUDANTAS, muy competentes, para la moda. Santa Rosa 335. 11-S

NIÑERA Y EMPLEADA DE COMEdor, recomendadas necesito urgentemente. Buen trato y sueldo. Lira 541. 10-S

NIÑA DOCE QUINCE AÑOS, AYUdar casa, necesito, sueldo veinte pesos. Servicio liviano. Cochrane 1002. S-10

NECESITANSE TRES NIÑAS DE buena presencia, para atender negocio cantina. San Pablo 4231. S-10

NECESITO UNA EMPLEADA PAra paquetería, con buenas recomendaciones. San Pablo 3165. 10-S

EMPLEADA PARA COCINA DE cafetería necesito, con recomendaciones. Ahumada 132. 10-S

EMPLEADA PARA LOS QUEHAceres de casa necesito. Vicuña Mackenna 569. 11 S

NECESITASE EMPLEADA QUEhaceres de casa. Miraflores 130. 10-S

EMPLEADA SERVICIO MANO, buenas recomendaciones, buen sueldo, necesito. Agustinas 1060, 3.er piso. 11-S

SE NECESITA EMPLEADA PARA comedor, con recomendación. Buen sueldo. Tratar: 2 a 4. Huérfanos 1440. 10-S

SIRVIENTE DE MANO, CASA POca familia; sueldo, $ 60, necesito. Bascuñán 390. 10-S

SE NECESITA CUIDADORA PAra un niño con buenos informes, en Vergara N.o 445. 11-S

NIÑA DECENTE PARA AYUDAR quehaceres casa necesito. San Isidro 261. 11-s

NECESITO PERSONA SEPA MAGnetismo. Ñuble 1440. 10—S

NECESITO EMPLEADA PARA servicio casa. Avenida Matta 1115. 10—S

NECESITO NIÑERA DE 12 A 15 años. Exposisión 94. Restaurant Unión. 11-S

NIÑA MANO, MUCHACHO, RECOmendados, necesito. Rosas 1022. Pensión. 10-S.

NECESITO EMPLEADA FORMAL para matrimonio solo. Pastor Ovalle 101. 10-S.

NECESITO BUENA EMPLEADA, con recomendación, para todo servicio. A. La Paz 409. 10-S

SE NECESITA UNA SIRVIENTA con recomendaciones. Chiloé 2026. 10-S

NECESITO NIÑERA CON BUENAS recomendaciones. A. Prat 306. 12-S.

EMPLEADA PARA COMEDOR con recomendaciones necesítase. Tratar: calle Dieciocho N.o 477, de 2 a 4 P. M. 12-S.

NECESITO SEÑORA O NIÑA INdependiente para asociarse negocio pensión. Franklin 1140. 10—S

EMPLEADA RECOMENDADA NEcesito, prefiero con niñita servicial, para manejar y atender todos los quehaceres de casa de caballero solo con un niño, buen sueldo. Victor Manuel 2371, final carros 24.

NECESITO EMPLEADA COMPEtente, para cigarrería, con recomendaciones. Dirigirse solamente por escrito: Compañía 2581. 10-S

NIÑA SEPA COCINA, AVENIDA España 16. 11-s

NECESITO COCINERA, COMIDAS sencilla. Echaurren 65. 10-s

NIÑA ENTIENDA ALGO COCINA, (ojalá Sur), para dos personas, necesito. Libertad 1242. S-11

AYUDANTA DE COCINA PUERTAS adentro necesito. Hotel Hispano Americano. San Diego 142. 10—S

NIÑA JOVEN QUE SEPA COCINAR para persona sola. Tratar: Campo Marte 298.

NECESITASE COCINERA JOVEN buen sueldo. San Antonio 810. 11—S

BUENA COCINERA NECESITO. — Avenida Matta 623. 11—S

NECEITASE COCINERA JOVEN. — San Diego 715. 11-S

NESECITO COCINERA RECOMENdada, regular edad. Huérfanos 2186. 12-S

NECESITO COCINERA PROVIdencia 855. 11-S

NECESITO COCINERA. — FRANklin 1004. 11-S.

NECESITANSE DOS EMPLEADAS: una para la cocina, otra todo servicio, exígense buenos informes. Avenida Holanda 600, Chacra El General Ñuñoa. 10-S

SE NECESITA COCINERA, URgente. Bueras 156 A. 10-S

NECESITO COCINERAS, AGUSTInas 2524. 11-S.

EMPLEADA PARA LA COCINA, necesito. Maturana 720. 10-S

SEÑORA QUE SEPA COCINAR, necesito, 12 a 1. De 5 adelante. Martínez de Rozas 2057. 10-S.

COCINERA COMPETENTE NECEsita matrimonio solo. Brasil 567. 10-S

COCINERA BUENA, PARA FINES de mes, necesito. Bascuñán 390. 10-S

COCINERA NECESITO. PASTOR Ovalle 420. 11-S

COCINERA Y NIÑA DE PIEZAS, preciso. Exequiel Fernández 99. — Ñuñoa. 11-S

COCINERA SIN NIÑO, ASEADA, recomendada, necesito pronto. Carmen 472. 10-S

COCINERA BUENA, RECOMENDAda, necesitan: Delicias 777. 10-S

COCINERA MUY BUENAS RECOmendaciones, necesito. Avenida Matta 413. 11-S

COCINERA QUE SEPA SU OFICIO, con recomendaciones se necesita. — Buen sueldo. A. Prat 368.

COCINERA Y NIÑERA NECESITO. Avenida España 60. 11-s

OBJETOS PERDIDOS

SE DARA BUENA GRATIFICAción, a quien devuelva un prendedor de brillantes, perdido el día 4. Cienfuegos 81. 11-S.

SE GRATIFICARA A LA PERSONA que entregue en Agustinas 923, un alfiler forum barra, de brillantes, y dos perlas perdidas el ocho del presente. 11-S

MAQUINARIAS

MAQUINAS ESCRIBIR, OCASION, Bandera 82. 23-s

TALLER PARA COMPONER Y limpiar cajas registradoras, máquinas escribir y calcular. 23-s

SIERRA HUINCHA, OCASION, sin uso, vendo Sotomayor 792. 14-S.

HORNO MUFLA PARA ENSAYO minerales; vendo dos importados. Sotomayor 792. 14-S.

$ 1,000 REGALO REGISTRADORA "National" un cajón, en perfecto estado. Negocio urgente. San Francisco 242-13. 10-S.

MAQUINA UNDERWOOD, DE OCAsión compro, Galería Alessandri 15, entrada Huérfanos. 10-S

MAQUINA DE ESCRIBIR PAGO buen precio, Galería Alessandri 15, entrada Huérfanos. 10-S

¡OJO! PRENSA COPIAR CARTAS, facturas, de ocasión, vendo. Ñuble 1025. 10-S

MAQUINITA IMPRIMIR DE PAlanca, vendo ocasión. Rosas 1812.

MAQUINA ESCRIBIR "FOX", FLAmante, regalo $ 325. Castro 506. 10-S.

VENDO MAQUINA VULCANIZAdora, Charle, nueva, ($ 200, o la arriendo. Tratar: Avenida Matta N.o 345. 11-S

MAQUINAS DE ESCRIBIR L. C. Smith y Bros y Corona vendemos con facilidades de pago por cuotastas mensuales. Estado 67. 10-S

MAQUINA TRASVASIJADORA Y lavadora de botellas, baratísima. Santo Domingo 2847. 10-S

MAQUINA ESCRIBIR "ADLER" de ocasión, realízase. Huérfanos 710, llegar Claras.

MAQUINAS DE ESCRIBIR DE ocasión, sistema Underwood, véndese. Huérfanos 710, llegar Claras.

TORNO, TALADRO, SIERRA EN perfecto estado véndese de ocasión. Campo Marte 43. 10—S

SIERRAS, HUINCHAS "FRANCEsas", de 2, 2 1|2, 2 3|4, y 4 pulgadas, llegaron. Santo Domingo 2395. 10—S

MAQUINA ESCRIBIR IDEAL, FLAmante, vendo de ocasión. San Francisco 242|13. 10-S.

MAQUINA IMPRIMIR DE PEDAL "Perla", compro. Casilla 306.

MAQUINARIAS, CALDEROS, RIEles, cañerías, tubos y cables acero, locomóviles. Trilladoras, materiales diversos, liquida. Chacabuco 63. 10-S

MAQUINA "SINGER" DE PIE, DE ocasión, vendo: Eduardo Matte 1670. 10-S

COMPRO MAQUINA ASENTADOra, fuerza motriz, para hojas Gullet. Casilla 773. 11-S

POLICARPO MENDEZ, AGENTE de Singer Sewing Machine. Independencia 334. 10-S

¿DESEA ADQUIRIR MAQUINA Singer? Pida precios, condiciones: Independencia 334. 10-S

REPUESTOS, ACCESORIOS, AGUjas, aceite, hilo para máquina de coser. Independencia 334. 10-S

¡¡SEÑORAS DUEÑAS DE CASA!! En Independencia 334 hácese toda clase de composturas, reparaciones de máquinas de coser. 10-S

¡SEÑORA! LO QUE NECESITE SU máquina de coser, lo encontra en Independencia 334. 10-S

CLASES GRATUITAS DE BORDAdos y deshilados en máquina Singer, Independencia 334. 10-S

SE RECIBEN TRABAJOS DE CAlados, deshilados, bordados: Independencia 334. 10-S

¿DESEARIA CAMBIAR SU MAQUIna antiguo por una singer moderna? Vea condiciones. Independencia 334. 10-S

MUEBLES

COMPRAMOS MENAJES DE CASA, atendemos a domicilio. "La Magallanes", Avenida Matta 1004. Teléfono Inglés 147. (Matadero). 30 Mayo 1923

MUEBLES DORMITORIOS, COMEdor, escritorio, salón, variedades de sillas, todos estilos, ofrecemos. Precios muy convenientes. Facilidades pago. Fábrica y venta, Serrano 398. 18-s

COMPRO MENAJES DE CASA, PIAnos y muebles sueltos. Teléfono inglés 1036. San Diego 460. El Aguila. 10-S

AUTOPIANO KIMBALL FAMOSIsimo, gran facilidad pago. Con $ 500 entrégase. Casilla 2530. S-10

MENAJES, PIANOS, TODA CLASE muebles, recibe La Cruz Blanca.— Independencia 370. 13-S.

¡OJO! OCASION: DOS CATRES nuevos, una con baranda bronce. Ñuble 1025. 10-S

VENDO RICO PIANO NUEVO, Alemán, $ 2,800. Rancagua 232. 10-S

OCASION: VENDO DOS TRINCHES y elegante piso piano. Santa Rosa 648. 10-S

COMPRO CATRES Y MUEBLES, PAgo buenos precios. San Diego 1306. 10-S

OCASION: VENDO RICO JUEGO dormitorio, 3 cuerpos, comedor, salón y escritorio. Verlos: de 2 a 4. Irarrázaval 2032. 10-S.

VENDO CATRE CON SOMMIER, Y colchón, en Maipú 1134. 10-S

UN MANDOLINO, CITARA CON caja, lámparas eléctricas, máquina coser, marca Jones, tres bambúes con tina grande, véndese de ocasión: Vergara 684. 10-S

DE OCASION SE VENDE PEINAdores a $ 46, catres con sommier a $ 38. Colchones lana vegetal a $ 15. Castro 528. 17-S

VENDO DOS GRANDES PIZARROnes para escuelas y tableros para dibujantes. Avenida Matta 430.

VENDESE LINDO CATRE DE bronce, importado, dos plazas. Avenida Matta 430.

VICTROLA VENDE, PAGO MENsual, indique domicilio. D. D., Casilla 3862. 11-S

COMPRO PIANO ELECTRICO DE ocasión, nuevo, con facilidades. —A. Anderson. Casilla 2722. 11-S

VENDO VARIOS MUEBLES SUELtos, peinadores, amoblado cuero, Luis XV, alfombra, catres, camas, además 195 tablas álamo, 95 raulí, 7 x 3 1|2. Rosas 1066.

¡NOVIOS! MUEBLES FINOS, EN todos estilos, maderas nacionales, extranjeras La London. Prat 353.

MUEBLES COLONIALES, ESPEcialidad. La London. Prat 353. 10—S

OCASION, VICTROLA MUEBLE, vendo, Coquimbo 1181. 10-s

VENDO RICA VICTROLA VICTOR, modelo XI, flamante. Verla: Maestranza 176. 10-S

PIANOS COMPRO, PAGO CONTAdo, indicar marca, precio: Casilla 4041, Central. 10-S

COMPRO PIANO, DE OCASION, EN casa particular. Escribir: Casilla 3219. 10-S

COMPRO MUEBLES ANTIGUOS, modernos, piano maquinaria bronce, amoblado salón, alfombrados. Pago altos precios. Casilla 3056. 10-S

MEDICINA

¡DECONFIE DE INYECCIONES baratas colocadas por personas que desean aprender!! Acuda al Gabinete de Masajes de Bilbao 27 (3, 6, 9 11 P. M.); aquí atienden con higiene, asepsia y reserva. Teléfono 3983. 22-Set

ANEMIA, RAQUITISMO, DEBILIdad general, curados por el poderoso tónico reconstituyente Vino Jaime. Pídase todas las boticas y droguerías. S-13

ANEMIA, RAQUITISMO, DEBILIdad general, curados por el poderoso tónico reconstituyente Vino Jaime. Pídase todas las boticas y droguerías. 12-Set.

ENFERMOS DESAHUCIADOS Y crónicos. Profesor Bustamante, homeópata. Consultas: Nataniel 277. S-15

ESTUDIANTE MEDICINA COLOCA inyecciones intravenosas, $ 1.50, otras, $ 1. Andrés Bello 578. S-10

IMPOTENCIA, DEBILIDAD SExual su curación rápida y segura por el Bismolán, Botica Italiana, Huérfanos 1020, $ 12.50. 16-S

"PIEDRA MILAGROSA DEL ANdante". (Marca registrada) Sana infaliblemente neuralgias y reumatismos. Quita los dolores antes de 20 minutos. Medicamentos externo, garantizado; expéndese: Mapocho 2206. —Liberato Rabello. 10-S

BOTICA BELGA, SAN DIEGO 591, esquina Eyzaguirre, ofrece: Alquitrán Guyot 4.20, comprimido oxicianuro. Guillaumin 3.90. 11-S

PUREZA DEL CUTIS. LECHE PEpino Avreuil disipa pecas, manchas, rojeces, espinillas, sarpullidos, barros, florescencias, arrugas, quemaduras. Ahumada 199. Bandera 10. 10S

BOTICA BELGA, LECHE HORlich, 4.70. Píldoras de Ross 1.60. 11-S

BOTICA BELGA. TOS, RESFRIAdos, bronquitis, asma. Píldoras Phamell 2.40. 11-S

BOTICA BELGA, SAN DIEGO 591, esquina Eyzaguirre. Continúa sirviendo su numerosa clientela con sus servicios de farmacéuticos experimentados. 11-S

PERFUMERIA, REMEDIOS EXtranjeros, recetas, despacha fuera de competencia. Botica Belga. 11-S

BOTICA BELGA, SIGUE CON SUS bajos precios atrayendo enorme concurrencia. 11-S

¿LA PRIMERA FARMACIA DEL barrio, la conoce usted? Es la Botica Belga. 11-S

LAS MAS DISTINGUIDAS FAMIlias del barrio compran en la Botica Belga. 11-S

ECONOMICE USTED DINERO Y salud. Botica Belga despacha bien pronto y barato. 11-S

INYECCIONES INTRAVENOSAS higiénicas, 1.70; domicilio, guardo reserva. Escribirme: Practicante Masajista. Correo 13. 12-S

RECONOCIDO COMO LO MEJOR para aumentar la leche y fortificar a la madre durante la lactancia, son las Obleas Lactantes Vita. Todos los médicos recomiendan las Obleas Vita por sus resultados seguros y siempre eficaces. Pídalas: Farmacia Daube y Cía., y principales Boticas. 14-S

CANOSOS: NO BOTEN PLATA EN comprar tinturas desconocidas. Compren únicamente la Tintura Vegetal Herz, que se vende en Root 563, entre Carmen y San Isidro, y que tienen la garantía de probarla antes de comprarla. Frasco: $ 5.

NERVIOSOS, NEURASTENICOS, cansancio cerebral, insomnio, impotencia, gran remedio: Cerebrol. Daube, Boticas. 10-S

DEBILIDAD PULMON, BRONQUItis, toses, asma. Tónico poderoso: Pectoral Scott Daube, Boticas. 10-S

GONORREAS, AUNQUE CRONICA, orquitis, estrechez, curan rápidamente. Glóbulos Pérsicos. Daube, Boticas. 10-S

ECZEMA, GRANOS, SARNA, LLAgas, cortaduras, sarpullidos, desaparecen usando. Pomada Cadum.

¡GONORREAS E IMPOTENCIAS (debilidad vital), afecciones sifilíticas, prostáticas, supuraciones, aunque crónicas, en ambos sexos, garantizo curación radical, rápida, sistema sencillo, moderno, infalible. Facilidades de pago. Puente 637, casilla N.o 2756. Informes sobre precios, usos etc., consúltese gratis diariamente. Domingo de 10-12. Clínica y Laboratorio médico del doctor Julio Lefevre.

JUEGO DORMITORIO, APARADOR, 6 sillas comedor, guitarra, vendo.— Copiapó 764. 10—S

¡GONORREA, BLENORRAGIA! GArantizo curación radical, segura, rápida, infalible de estas afecciones, aún crónicas con el específico Gonorralina. Facilidades pago. San Pablo 2839. Farmacia "Cruz Blanca". S—10

MATERIALES DE CONSTRUCCION

MADERA ENCINA CHILENA, compro contado, cualquier cantidad. Casilla 5600. 14-S.

OCASION: VENDO LOTE LAUREL 1x10; roble, 2x2. Lucio Cuadra 247. S-10

VENDO ZINC DE PRIMER USO, en buen estado, precio módico. Tratar: San Martín 901. 10-S

VENDESE UNA MAMPARA, UN mostrador, útiles para cantina. — San Diego 1332. 10-S.

$ 1.70 ROSETONES YESO, 40 CENtímetros, variados surtidos, vendo yeso blanco y negro. Cienfuegos 121. 11-S

¿NECESITA USTED HACER ALgún embaldosado? Sírvase honrar con su visita la fábrica de baldosas "El Carmen" en donde encontrará lo que usted desea. Carmen 418.

CEMENTO ESPECIAL PARA EStucos y baldosas ofrece la fábrica de baldosas "El Carmen". Carmen 418.

DEMOLICION: VENDESE PUERtas y ventanas. Villavicencio 342. 10-S

OPORTUNIDADES PARA FAMILIAS

COMPRO TERNOS. DELICIAS 3650 2-Oct.

BORDADOS PARA TRAJES, A MAquina, a mano, con mostacilla, calados, plizados, filetes, botones forrados, prontitud, esmero. Talleres: "Ausonia", Agustinas 728. 12-S

MAISON "LAFAYE", 21 DE MAYO 557 (bajos). Confecciónase trajes, corsés, moldes. Precios módicos. 6-Octubre.

SE VENDE UN TRAJE NEGRO, flamante, para caballero gordo, de regular estatura. Providencia 1215. 12-S

TRAJE NOVIA, VESTIDOS ELEgantes, abrigos, sombreros, calzado, vendo. Riquelme 630. 13-S

SE VENDEN TRAJES ELEGANtes de todas clases. Santo Domingo 1715. 10-S

POR LUTO VENDESE VARIOS trajes, sombreros, baratísimos. San Carlos 624. 11-S

VENDO DE OCASION TERNO flamante, talle grande: compro lavatorio de desagüe. Libertad 78. 11-S

POR LUTO VENDO ALGUNOS vestidos. Olivos 950. 10-S

EMPANADAS ESPECIALES DE horno, ave y mariscos encontrarán diariamente en Arturo Prat 369. 10-S

SE HACEN Y TRANSFORMAN sombreros por la mitad de su valor.— Copiapó 1009.

REALIZACION PALETOES, chomba de seda, hilo, seda, de lana. Carmen 126. 11-S.

CALADO, PLISADO, TABLEADO. Carmen 126. 11-S.

APARATOS CINEMATOGRAFICOS, especiales para sociedades y clubs, también modelo grande para teatros, recién llegados de Alemania, ofrece, Agustinas 1109. 10-S

MAQUINA PARA LAVAR ROPA, tambor de bronce, perfecto estado, vende, ocasión. Agustinas 1109. 10-S

PRENSA FIDEOS, EXCELENTISImo estado, con bomba respectiva, marca italiana, vende ocasión, Agustinas 1109. 10-S

CALDERO MULTITUBULAR 75-100 HP., en estado garantido, ofrece, Agustinas 1109. 10-S

CALDERO UN SOLO TUBO 35 HP. en estado garantido, vende: Agustinas 1109. 10-S

CALDEROS MARINOS, VARIADOS tipos y fuerzas, pida datos: Agustinas 1109. 10-S

DINAMOS VARIAS MARCAS Y POtencias, vende. Agustinas 1109. 10-S

TUBOS MANNESMANN 4" PARA alta presión, vende una partida. — Agustinas 1109. 10-S

MOTOR GAS POBRE 4 HP., EN perfecto estado, ofrece, Agustinas 1109. 10-S

MOTOR ELECTRICO 3 HP., OTRO 5 HP., vende ocasión, Agustinas 1109. 10-S

TUBOS MANNESMANN 18", MUY poco uso, realiza. Agustinas 1109.

TURBINA FRANCIS ESPIRAL, para caídas de 10 hasta 30 metros, con 15 hasta 80 HP., en estado garantido, vende ocasión, Agustinas 1109. 10-S

GRUPO CONVERTIDOR CORRIENte alterna-continua, especial para cargar acumuladores, vende, Agustinas 1109. 10-S

"EL FENIX", OFRECE A SU DIStinguida clientela un bonito surtido de sombreros, últimos modelos para señoras y señoritas, hace, transforma, y tiñe en el color que lo soliciten, sombreros de paja y crin, Bascuñán Guerrero 77-79. 10-s

PROPIEDADES

VENDO CASA NUEVA, CINCO PIEzas, hall y todo servicio. Precio: $ 20,000. Tratar: de 5 a 6 P. M. Andrés Bello 705. (Sin agentes.) 39-S.

SITIO GRANDE, CENTRAL arriendo. Tratar: calle Bellavista 406. 10-S

100,000 AL CONTADO VENDESE extensa propiedad en Jofré cerca Lira. Datos en Huérfanos 2313. 16-S

VENDO BUENA CASA, CAL Y LAdrillo, hall y jardín, con parrón, gas y luz eléctrica. Tratar: en la misma. Nueva de Valdés 921. 10-S

OCASION: VENDESE CASA CENtralísima con altos, cocheras, 55,000 contados y 25,000 hipoteca. (Serrano 247). Tratar: Plaza Hotel, pieza 9. S-10

VENDO LA CASA ROSAS 1264. — Tratar, ahí mismo. 11-S.

NECESITO CASA-QUINTA, ALREdedores Santiago, arriendo largo. Pedro Valdivia 1107. 10-S

LINDA CASA EN CONSTITUCION, recién construida, gran sitio totalmente cerrado, situada en lo mejor del centro, vendo de ocasión. Dirigirse a Belisario Núñez, Avenida América 367, San Bernardo o a Portales 254, Constitución. 11-S.

PRECIO REBAJADO, VENDO CAsa grande, buena situación. Avenida Viel 1993. 14-S

$ 30,000, CASA NUEVA, SEIS PIEzas, hall, servicios y garage, se vende. Dos carros a la puerta. Rosario 691. 10-S

COMPRO CASA HASTA $ 25,000, de Alameda a Blanco, Avenida España a Bascuñán. Ofertas por escrito. Carreño, Alameda 1175. Altos. 10-S

52,000 CASA DIEZ DEPARTAMENtos. 35,000 contados resto facilidades pago. Santo Domingo 2128. 14-s

VENDESE, SIN AGENTES, COMOda casa, cerca Recoleta, seis piezas, cuatro servicios. Olivos 679. 11-S

SE VENDE UNA EXTENSA PROpiedad de tres mil seiscientos a cuatro mil metros más o menos en Delicias 3901, esquina Ramírez. Tratar: con su dueño, en Delicias 2836. 11-s

VENDO CASA GRANDE, CON UN gran sitio, junto o separado, apropiado para toda clase de industria, con toda comodidad. Tratar: Esperanza N.o 1034. 11-S

$ 50 MENSUALES, NADA AL CONtado y con entrega inmediata de la escritura correspondiente, inscrita, vendo sitios cerrados 12 por 65 metros. Avenida Subercaseaux, de Alameda 20 minutos carros Cisterna.— Federico A. Reyes, Bandera 78.

$ 30 METRO REGALO SITIO 20 por 41, excelentes murallas ladrillo en la más hermosa Avenida.— Beauchef 983.

13,000 PESOS CASITA TODO SERvicio, 9 piezas, renta $ 180. Maipú 1297. 11-S.

SAN JOSE DE MAIPO $ 4,500 CON facilidades, vendo sitio con dos piezas, calle del Comercio, a una cuadra de la plaza. Federico A. Reyes, Bandera 78.

CON FACILIDADES DE PAGO vendo bonito naranjal frutal, sesenta naranjos. Avenida Subercaseaux. — Federico A. Reyes, Bandera 78.

FUNDO EN MELIPILLA DE 200 cuadras, con 160 bien regadas, ricos suelos, vendo en $ 350,000, grandes facilidades de pago. Alejandro Greene Valverde. Sección Fundos de Alejandro Greene Cruzat. Teatinos 86. Casilla 3722. 11-S

FUNDO EN SAN FERNANDO DE 500 cuadras, con 28 0regadas, vendo en $ 420,000, incluyendo $ 50.000 en enseres y existencias. Teatinos 86. Casilla 3722. 11—S

FUNDO EN LAS CABRAS DE 1,300 cuadras, que produce de $ 80,000 a $ 100,000 anuales, sólo en trigo, vendo en $ 450,000, muy fácil pago.— Teatinos 86. Casilla 3722. 11-S

FUNDOS Y CHACRAS, COMPRO, vendo, permuto en todas las zonas. Alejandro Greene Valverde. Sección Fundos, de Alejandro Greene Cruzat. Teatinos 86. Casilla 3722. 11—S

CHACRAS VENDO VARIAS EN los alrededores de Santiago, de primera clase, de 10, 11, 12, 20, 30, 40, 50 y 75 cuadras regadas, buenas casas y edificios. Alejandro Greene Valverde. Sección Fundos de Alejandro Greene Cruzat. Teatinos 86. Casilla 3722. 11—S

SE VENDE UNA EXTENSA PROpiedad de tres mil seiscientos a cuatro mil metros más o menos, en Delicias 3901, esquina Ramírez. Tratar con su dueño. Delicias 2836. 12—S

VENDO CASA ANTIGUA 12 x 50. Arturo Prat 1755. Tratar con su dueño ahí mismo. 11-S

$ 12,000, $ 7,000 VENDO 2 CASITAS centrales. Tocornal 479.

CASA, BUENAS HABITACIONES, bien tenida, barrio Avenida Matta, tranvías 13 y 33 a pocos pasos, vendo $ 1[illegible]0,000. Tratar: Esmeralda 650.

VENDO CASAS: ESPERANZA 25,000 pesos, San Isidro, de esquina, 12,000 pesos; Eduardo Matte, barrio Matadero, $ 6,500: bonita casa - quinta, barrio Matucana $ 25,000. Gran casa - quinta en San Bernardo, $ 12,000. Tratar: Esmeralda 650.

TERRENOS, CALLE BELLAVISTA, Avenida Santa María, distante 10 minutos Plaza Armas, realizo 30 lotes con frente desde 10 metros, fondo 20 a 60 metros, con o sin edificio, apropósito, construcciones, propiedades renta, chalet, casas, facilidades pago, desde 2,800 contado.— Planos, antecedentes: Aravena y Valenzuela, calle Bolsa 27-A.

CASAS, SITIOS, CALLE BELLAvista, linda situación, parte alta vendo y casas, fondo 25 metros, cal ladrillo cada una 16,000, contado exígese 6,500, resto facilidades. Aravena y Valenzuela, calle Bolsa 27-A.

CASA EN MAL ESTADO, O SITIO compro al contado sin agentes, entre Alameda, A. Matta, V. Mackenna y Prat. Casilla 3684.

COMPRO CASA BARATA, $ 10 A 15,000.—M. Correo 5. 10-S

PRESTAMOS DE DINERO

A. BAJO INTERES FACILITO DInero sobre pianos. Casilla 2224. R. G. 31-A

CONTADOR COMPETENTE DISponga $ 10,000 efectivo, necesítase asociándolo importantísimo negocio profesional. Morandé 291, oficina 12-A. 31-A.

PERSONA DISPONE HASTA 5,000 pesos, asociaríase industria o negocio utilidad comprobada.— F. S., Casilla 2065. 10-S

DINERO FACILITO SOBRE HIPOtecas, Interés 9 por ciento anual.— David Laurel, Huérfanos 1235. 11-S.

NECESITASE TINTORERO APORte $ 1,500 a $ 5,000 negocio numerosa clientela. Casilla 2986.

DINERO AL MAS BAJO INTERES, facilito sobre hipotecas, desde 1,000 pesos, cualquier cantidad. Julio Pelisser, Morandé 283. 14-S.

$ 14,000 NECESITO PRIMERA HIpoteca, propiedad urbana. Intereses anticipados. Casilla 1504. L. R.

CON BUENA FIANZA Y GARANtía necesito $ 1,000. Razón: San Pablo 139-A. 10—S

¡¡DINERO!! FACILITO RAPIDAmente por automóviles, muebles, pianos, fianzas, hipotecas, Descuento letras. Compañía 1264. Oficina 10. Derecha interior. 10-s

SOCIOS CAPITALISTAS QUE DISpongan de 1,000 a 30,000 pesos necesito, urgentemente, para buenos negocios productivos. Capital garantido. Compañía 1264. Oficina 10. Derecha interior. 10-s

URGENTE NECESITO CON PARticular cien pesos, plazo corto. Correo 5.—Emilia. 10-S

PROFESIONALES

ZURCIDOS INVISIBLES. — NOTAble zurcidos japonés. Especialista único. Especialidad en viraduras, composturas, transformaciones. Son perfectas. San Diego 228. Teléfono Inglés 667. 19-S

CONDOR 1158. CASA ANTIGUA única especialista zurcidos, invisibles; jersey, sedas, viraduras, hechuras, transformaciones garantidas. 16-s

FELICIA SEPULVEDA, MODISTA, ¿Desea usted economizar tiempo, dinero? Confecciono traje sastres, fantasía. Campo de Marte 89. Casa G. 10-s

ELENA DE PIZARRO, MATRONA, masajista, ex-jefe Maternidad. Amunátegui 790. 10s

MASAJISTA EXTRANJERA, ESpecialidad parálisis, reumatismo, obesidad. Tratamiento moderno. San Diego N.o 33. 15-S.

CURTO, TRANSFORMO, LIMPIO pieles, plumas. Embalsamo pájaros. Hago sombreros. Olivos 950. 14-S

SASTRE, RECIBO HECHURAS Elegantes trajes, sport y americanos. Chacabuco 21. 11-s

"MODA FEMENINA". SE RECIben hechuras, abrigos, batas, vestidos; precios baratísimos. Santa Rosa 428. 11-S

ROPA HECHA

ROPERIA LA VEGA, ANDRES BEllo 694, ofrece en baratura ternos, ambos, paletoes, pantalones, sombreros, calzado, todo desinfectado. N|o

ROPERIA ANDRES BELLO N.o 601 esquina Recoleta, ofrece ternos paletoes, ambos, pantalones, ternos de niños, sombreros, calzado, precios baratísimos, todo desinfectado. N.o.

ROPERIA LA CASA VERDE, ESmeralda 817, entre San Antonio y 21 de Mayo. Realiza ternos, ambos, paletoes, todo de casimires extranjeros, corte correcto, sombreros, calzado. Visítenos casero, aproveche nuestros precios. N|o.

ROPERIA MANUEL RODRIGUEZ, esquina San Pablo, ofrece en baratura ternos ambos, paletoes, pantalones, todos de ricos casimires, surtido colores, para todas medidas. Sombreros, calzado, desinfectado. N|o.

ROPERIA "LA GRAN VIA", SAN Diego 236. Realizo ternos, ambos, pantalones, calzado nuevo, usado. 8-O

COMPRO TERNOS DE CABALLEros, pago buenos precios. Voy a domicilio. San Diego 236. 8-O

SEÑORAS, SEÑORITAS, OCASION única, aprovechar lindos trajes usados y nuevos de baile teatro y calle, encontrarán en Moneda 1610. 10-S

$ 80 REGALO TERNO AZUL CAballero alto, buen estado. García Reyes 510.

PRIMERA CUOTA $ 5-10. CASIMIres saldos. Trajes medida, desde 100 pesos; pantalones, $ 25; Sección especial, recibense hechuras. Viraduras, atiendo, Domingos, V. Mackenna 1080.

REMATES

REMATES NEGOCIOS, MENAJES, recibo órdenes oficina: Gálvez 106. —N[illegible] 2.o Arce, ayudante martillero de Hacineda. 10-S

REMATE MAÑANA 2 TARDE, ALmacén abarrotes, Sotomayor 15. Hay surtido abarrotes, cristalería, artículos enlozados, cuchillería, vidrieras, armazones, mostradores, balanzas, dos platillos, balanza Hower, molinillo, papas, carbón, leña, licores finos. — Julio Vargas 27-s

JUDICIALES

HABILITACION DE EDAD.—POR resolución del Tercer Juzgado Civil, se ha ordenado citar al señor Defensor de Menores, a los parientes y el curador, si lo tuviese, de don Carlos Gómez Asmussen, para que delibere sobre la habilitación de edad que tiene solicitada, el 4 de Octubre, a las tres P. M.

BOMBAS

PRIMERA COMPAÑIA DE BOMberos, Santiago, Deber y Constancia.—Cito a la Compañía a ejercicio dedicado a don Luis Phillips para el Domingo 10, a las 9.30 A. M. Uniforme de parada. Punto de reunión, el Cuartel.—El ayudante.

9.a COMPAÑIAR DE BOMBEROS. —Se ha citado a la compañía a academia general para el Lunes 11 del actual, a las 9.20 P. M. Uniforme de trabajo.

9.a COMPAÑIA DE BOMBEROS.— Se ha citado a la compañía a academia general para hoy, a las 9.20 P. M. Uniforme de trabajo. 11-S

11.a COMPAGNIA DI POMPIERI.— Pompa Italia.— Cito la sezione gallo e invito alla sezione Pompa, ad accademie per Doménica 10 c. m. alle ore 9 d'mattino. Reunione il quartiere. Uniforme di lavoro.—Il 1.o teniente interino.

AUTOMOVILISTAS!

El Antiguo Taller de Tapicería y Pintura de Automóviles de **A. ALVARADO**, Cienfuegos 11, se ha trasladado a **Vergara esq. M. Montt**, y atenderá en mejores condiciones que antes, por la amplitud de su nuevo local, haciendo sus trabajos a precios sin competencia. Especialidad en Capotas, Fundas y toda clase de tapicería de lujo.

FELASTI
en colores
alfombras
surtido.
DELICIAS

GRANDE CHARCUTERIE FRANÇAISE
A VAPEUR
MARTIN OHACO
Fábrica San Isidro No. 1782 Teléfono Inglés 6084
Almacén Mercado Central Nos. 25 - 29 Teléfono Inglés 1184
SANTIAGO
El más gran surtido en Jamones, Embutidos y Fiambres Finos
Manteca refinada garantida pura y de calidad superior

La San Sebastian
San Pablo N.o 3227
ofrece ropa hecha y calzado de ocasión, a precios reducidos.
Se compran catres usados y menajes. Se atiende a domicilio.

JUAN ROGGET
Anuncia a su antigua clientela que ha instalado su
BOTICA
en San Pablo esquina Cumming. — Teléfono 5196

Polvos, Jabón y Crema
HALIFLOR
Agradables e Higiénicos para el Cutis

DESDE $ 6
Recibe hechuras de Trajes sastre de Señoras y Caballeros
ECHAURREN No. 1

Fábrica de Mosaicos y Granito Artificial
BOTTINELLI Y BERNASCONI
Sucesores de ATILIO CORTINEZ
Av. Providencia 1618.— Casilla 3727.— Teléfono Inglés N.o 210, Providencia
Escaleras de concreto armado revestidas en granito artificial, balaustradas, columnas, pedestales, zócalos, jarrones, mesas y bancos para jardines.

En Casa Puig
VICUÑA MACKENNA 9.—TELEFONO 5181
Surtido completo de las conservas Sta. Inés. "Nueva Cosecha".
Aceitunas, Chorizos y Aceites Españoles. Torteles, Brazos de Gitano, Bohemios, etc., etc.

La Estrella Negra
SAN PABLO 916, FRENTE AL MERCADO
Camisería, Sombrerería, Ropa hecha, Plaquées, Loza de Talavera, Joyería y Préstamos.

Botica
"Bost
Bandera esq. San P
TELEFONO
Esmerado de
de recetas.

Se Aproxima el Verano
— EN LA —
Sastrería de Jerónimo García
SAN DIEGO 311 -- TELEFONO 91, MATADERO
Hay un lindo surtido de telas para la estación

TIENDA
EL BAZAR PORTENO
SAN DIEGO ESQ. AVENIDA MATTA

De imperecedero recuerdo será sin duda la presente semana por los precios extraordinariamente bajos a que venderemos toda clase de mercaderías. Detallamos algunos de los artículos que sobresalen por sus precios, los cuales es imposible encontrarles competencia:

OFRECEMOS:

VELOS de un color, doble ancho, ¡ganga!,	$ 4.00 metro
VELOS pintados a $ 4, 3.50, 3, 2.50 y...	2.00 metro
GABARDINAS de hilo doble ancho, rica clase, a	6.00 metro
GABARDINAS de lana clase extra, colores de gran moda, a $ 18, 17 y...	16.00 metro
SALDO de casimires de pura lana, a $ 30, 25, 22, 20, 18 y	15.00 metro
CAMELIAS de lana a $ 12, 10 y...	9.00 metro
SALDO de géneros de lana listados, muy buena clase, anchos, a...	14.00 metro
SALDO de géneros de lana varios colores, realizamos a $ 9.00 y	8.00 metro
CASINETAS imitación casimir a $ 12, 10, 9 y	8.00 metro
MESALINAS de algodón a $ 4 y...	3.50 metro
SEDALINAS, gran variedad de colores, a	2.50 metro
SATINES para forro, a $ 4, 3.50, 3 y...	2.50 metro
BRILLANTINA blanca doble ancho, a $ 4.50 y	3.00 metro
ORGANDI de un color, doble ancho, admírese usted	4.00 metro
CEFIROS para camisas a $ 4.50, 4.00, 3.50, 3.00 y	2.50 metro
MUSELINAS de hilo listadas, pinta firme	3.00 metro
PIQUE borlón blanco, $ 5.50, 5.00, 4.00, 3.50 y	3.00 metro
PIQUE borlón con lista de color, ganga	3.00 metro
SALDO de gabardinas de fantasía, ancho 1.40 met., ocasión	25.00 metro
BRIN estilo gabatea, muy rica clase, a	4.00 metro
BRINES varias clases, a $ 4.00, 3.50 y	3.00 metro

LLEGO NUEVA REMESA DEL RICO LIENZO MARCA "CULEBRA", QUE SEGUIREMOS LIQUIDANDO A $ 2.00 METRO

Por orden de fabricantes realizamos 1,000 corsees a $ 11.00, 12.00, 13.00, 14.00, 15.00, 16.00, 17.00, 18.00, 19.00 y 20.00 cada uno.

Tenemos gran variedad de artículos que podrá usted conseguir a precios sumamente convenientes.

Durante la liquidación de la presente semana obsequiaremos un pan de jabón de la afamada marca "Chaplín", por cada compra de $ 20.00.

Tienda "El Bazar Porteño"
SAN DIEGO ESQUINA AVENIDA MATTA

La Acreditada
Sastrería Coron
pone a disposición de sus cl
tes las elegantes novedad
primavera y verano.
Bascuñán del 2
al 24
Edificio del Portal Edwar

NO PIERDA SU SOMBRERO
de cualquiera clase que sea, que LE GRAND CHIC, San Pablo 3009, casi esquina de Maipú y Maestranza 642, frente a Ricantén, se los dejará nuevos, no pagándose la compostura si no queda a gusto del cliente.
RAMON SALAS CERDA
ex-jefe de los Talleres de Sombrerería de Gath y Chaves

Fábrica de Coronas
fúnebres, naturales y artificiales.
Se atiende los Domingos.
SAN DIEGO 75 y 77

SOMBREROS MODELOS
ABIERTA
la exposición y venta de MODELOS para señoras, recién llegados.
FABRICA DE SOMBREROS LA EUROPEA
AVENIDA REPUBLICA 46

Novios!
Especialidad en azahares, tarjetas y chiches pabautizo.
77 SAN DIEGO 75

LA PERLA
FABRICA DE DULCES Y HELADOS
Para fiestas y santos ofrece helados especiales a particulares, desde un cuarto de bote, a $ 7; medio bote, a $ 14; un bote a $ 28.
Reparto a domicilio.
Teléfono Inglés 5028. — Santo Domingo 2706

SASTRERIA PARA SEÑORAS
DE
CARLOS ZAMORANO C.
Ex-Cortador de Gath & Chaves
Confección Garantida
552 Bandera 552

Sombreros de Pa
para caballeros, señoras y niños. PRECIOS
COMPETENCIA.
FABRICA DE SOMBREROS
SAN PABLO 952, FRENTE AL MERCADO

Palacios Herman
SAN DIEGO 276.—CASILLA 395
INSTALACIONES A FUERZA MOTR
Especialidad en reparaciones en máquin bordar, calar ojalar, coser, tejer, festonear, d dos sistemas, etc.
TRABAJOS GARANTIDOS

Pintura de Automóviles
Trabajos finos, rápidos y garantidos. Economía en los precios y perfección en el ramo. Reparaciones y tapicería. Se arriendan boxes.
R. PRIETO.---Compañía 2735

SE VENDE, SE ARRIENDA
O TRASPASA EL CONTRATO DEL
TEATRO "CHILE"
REPUBLICA 46

$ 148
Ternos o sobretodos finos, ofrece este precio.
"COOPERATIVE SASTRERIA"
877 AGUSTINAS 877

NOVEDADES EN SOMBREROS
[illegible]hibición y venta los modelos de Sombreros nueva estación.
En [illegible] flores, frutas y paja fantasía últimas novedades.
Plumas, [illegible]
PETIT PARIS
DELICIAS 2652
[illegible] nuevo local principal: Delicias 2678.
Abierto el [illegible]

Compra y Venta de Automóviles
Garage Mario Chassignolle
ANTIGUA CASA FUNDADA EN 1906
GARCIA REYES 37

ACUÑACION
de medallas, timbres artísticos de metal.
J. POBLETE R.,
grabador.
Bandera 147, Santiago

NOVIOS
Argollas oro 1 y 14 kilates ofrece
RELOJERIA SPORTMAN
$ 30
San Diego 7

G. A. C.
ALAMEDA 1757
Bobinado de motores, Dinamos, Magnetos, etc.
Carga, repara y vende acumuladores.

$ 195
Ternos sobre medida. Casimir Inglés torcido garantido. Trabajo de primer orden
SASTRERIA LOZANO
493 -- SAN ANTONIO -- 493
Nota.---Recibo hechuras

COCOA de BELLOTAS SOLUBILIS
Insuperable alimento tónico nutritivo.
Delicioso para el desayuno y once.
Venta: En todas las buenas Boticas y Droguerías del país.

Chile Eléctr
AUTORIZADO
Se hace toda cla
Instalaciones Eléc
Fuerza Motriz, A
brado, Campanillas
JUAN CARRESO
Echaurren N.o 11,
tiago, Casilla N.o

FOLLETIN (6)

LEJOS DE LA VIDA

NOVELA POR

CONAN DOYLE

—He oído decir que tiene cuarenta y tres.

El almirante se frotó las manos y rompió a reír.

—Uno de estos días veremos que tres y dos son uno—declaró—. Te apuesto un sombrero nuevo, mujercita.

CAPITULO VI

La eterna canción

No fué aquella la única conversación importante que tuvo aquel día la señora de Westmacott, y tampoco fué el almirante el sólo habitante del desierto destinado a variar considerablemente su opinión. Dos familias de la vecindad: los Winslows de Anerley y los Cumberbatchs de Gipsy Hill, habían sido invitados por la señora de Westmacott para ir a jugar al tennis, de modo que, por la noche, el cuadro de césped vióse animado por los trajes claros de los vistosos vestidos de jóvenes y los [illegible] las personas las muchachas. Pa[illegible]lrededor en sus mayores, sentadas a[illegible] las figuras sillones de mimbre se inclinaban blancas que corrían, [illegible] movimiento y saltaban, el rápido [illegible] de los zade las faldas y el brillo de las rapatos de lona, el ruido de las pequetas y el agudo silbar d[illegible]rito de lotas, con el perpetuo [illegible] del "¡Quince por!... ¡Juego [illegible]a esmarcador, todo constituía un[illegible]. Al cena divertida e interesant[illegible]olover a sus hijos e hijas tan [illegible]rados por haber corrido, tan [illegible]nos y contentos, compartían su alegría, y no fuera fácil decir cuáles se recreaban más, si los que jugaban o los que miraban.

La señora de Westmacott acababa de terminar un partido, cuando vió a Clara Walker sentada sola en un extremo del terreno. En seguida atravesó corriendo el césped, franqueó de un salto la red, con gran extrañeza de los invitados y fué a sentarse al lado de la joven. Con su naturaleza delicada y reservada, la joven retrocedía un poco en presencia de la turbulenta franqueza y de los raros modales de la viuda; pero, a pesar de esto, su instinto de mujer le advertía que tan singular apariencia debía de ocultar mucha bondad y grandeza de corazón. Así es que le dirigió una sonrisa y la saludó con la cabeza.

—¡Cómo! ¿No juega usted? ¡Oh! ¡le suplico que no las eche de persona seria y adopte esos aires de languidez! El día que renuncie usted a los ejercicios físicos, renunciará al mismo tiempo a su juventud.

—Ya he jugado una partida [illegible] señora.

—Enhorabuena.—Sent[illegible] lado, y le dió golp[illegible]ose a su zo con la ra[illegible]pecitos en el brated mucho [illegible]ueta.—Me agrada usmarle [illegible], hija mía, y voy a llamarle [illegible] Clara a secas. No es todo [illegible] atrevida que yo deseara, Clara, pero, no obstante, la quiero mucho. La abnegación es cosa hermosa; pero ya hemos demostrado demasiado por nuestra parte y no nos desagradaría ver un poco en la otra parte. ¿Qué opina usted de mi sobrino Carlos?

Esta pregunta fué encaminada tan brusca e inesperadamente que Clara dió un salto en el sillón.

—No... no... no he pensado casi nunca en su sobrino Carlos, señora.

—¿Que no?... Pues bien, tiene que pensar seriamente, pues quie-

—¿A mí? ¿Y por qué?

—Eso me ha parecido harto delicado. Ve usted, Clara; he aquí de lo que se trata: Es muy posible que pronto me vea yo transportada a una existencia muy distinta de la que llevo, y que me acarreará nuevos deberes y me impedirá tener conmigo a Carlos.

Clara abrió desmesuradamente los ojos. ¿Querría decir [illegible] señora de Westma[illegible] con eso la a punto[illegible]cott que estaba rio[illegible] de casarse? De lo contrario ¿qué otra significación podría [illegible]rse a sus palabras?

—Por lo tanto, es preciso que Carlos teng un hogar propio. Esto es evidente. Ahora bien, no me parece conveniente que un hombre viva solo. ¿Y a usted?

—La verdad, señora, es una cosa en que no he pensado nunca.

—¡Oh! ¡qué burloncita! ¿Sabe usted de alguna muchacha que nunca haya pensado en esas cosas? Yo opino que un muchacho de veintiséis años, debía estar ca-

Clara se sentía muy cohibida. sado.

Acababa de tener el espantoso pensamiento de que semejante embajadora había venido a verla para hacerle proposición de matrimonio por delegación. Pero ¿cómo podía ser eso? Ella no había hablado más de dos o tres veces con el sobrino de la señora de Westmacott y respecto de él, no sabía sino lo que el mismo Carlos le dijera la víspera por la noche. Por lo tanto, no podía ser eso. Y, sin embargo, ¿a dónde querría venir a parar la tía, al hablar así de los asuntos íntimos del sobrino?

—¿No le parece que es preferible que un joven de veintiséis años esté casado?

—Creo que ya tiene edad para pensarlo por sí solo.

—Sí, sí, y eso es lo que ha hecho. Pero Carlos es algo tímido y tiene cierta dificultad para expresarse. Yo he pensado que no haría mal en abrirle el camino. Dos mujeres se entienden mucho mejor para arreglar estas cosas. Los hombres, al contrario, tienen a veces gran dificultad para hacerse comprender.

—¿Eres tú, Ida?

—¡Ah! Aquí está Clara. Tengo que irme, caballero. ¡Buenas noches!

Hubo un cambio de palabras susurradas en voz baja, una carcajada de Ida y un "Buenas noches, señorita", que salió de las tinieblas. Ida cogió de la mano a su hermana y ambas entraron juntas por la gran puerta ventana. El doctor se hallaba en su despacho, y el comedor estaba vacío. Sólo una lamparita roja se reflejaba diez veces en un plato colgado al lado y en el mueble de caoba en que estaba colocada, aunque su única mecha no proyectaba por sí sola más que un débil resplandor en el cuarto invadido por la oscuridad. Ida se acercó saltando para encender la gran lámpara del centro; pero Clara le echó una mano al brazo.

—Preferiría quedarnos con esta luz suave— le dijo.— ¿Por qué no hemos de charlar un rato?

Sentóse en el sillón de felpa encarnada del doctor y su hermana se acurrucó en un taburete a sus pies mirando a la mayor con una sonrisa en los labios y un resplandor malicioso en las pupilas. En el rostro de Clara había una sombra de inquietud que se desvaneció en cuanto vió los ojos azules y francos de su hermana.

—¿Tienes algo que decirme? — preguntó.

Ida hizo un ligero mohín y se encogió de hombros.

—El abogado general empezó entonces el sumario para dirigir las actuaciones— replicó.— ¿Vas a hacerme sufrir un interrogatorio, Ida? ¡Vaya! No lo niegues. Deberías arreglarte de otro modo ese vestido de fular de raso gris. Con unos adornos y una otra chaqueta blanca, estaría tan flamante como nueva, mientras que así, vas muy mal perjeñada.

—Te has quedado demasiado tiempo en el césped — dijo la inexorable Clara.

—Sí, es verdad. Tú también. ¿Tienes algo que contarme?

Su pregunta acabó con una de sus carcajadas alegres y musicales.

—Hablaba con la señora de Westmacott.

—Y yo con el señor Denver. Y a propósito, Clara, ¿Dime francamente lo que te parece Danver? ¿Te gusta? ¡Anda, responde!

—Me gusta mucho. Creo que es uno de los jóvenes más distinguidos, más modestos y varoniles que he conocido. Y ahora, queridita, ¿no tienes nada que decirme?

Clara acarició con gest nal los dorados cabellos de mana e inclinó la cabez cuchar la confidencia raba. No podía desear jor que ver a Ida casad roldo Denver, y, a juzgar palabras que sorprendi rarse aquéllos por la dudaba de que existiera cierta inteligencia.

Mas, Ida no le hizo confesión; aunque conti la misma sonrisa malici mismo alegre resplandor ojazos azules.

—Ese vestido de fular —empezó a decir.

—¡Ah! ¡latosilla! ¡E a hacerte a mi vez la gunta: ¿Te gusta Har ver?

—¡Oh! ¡es un angel!

—¡Ida!

—¡Toma! Tú me pr que me parece, y yo te Y ahora, curiosilla, es me sigas preguntando, diré nada más; por más te valdrá tener apartar tu curiosidad. qué hace papá.

Se puso en pie de un los brazos al cuello a su dióle un último abrazo reció. Un coro de Olive do con voz clara de debilitándose más y más terrumpirse súbitamente portazo.